LA NACION

BUENOS AIRES, DOMINGO 23 DE SEPTIEMBRE DE 1945

JUVENTUD SIN CRECIMIENTO

Por CARLOS ALBERTO ERRO

(Para LA NACION) — BUENOS AIRES, septiembre de 1945

¿SE DESVANECE UN SUEÑO?

LA Constitución argentina se hizo para crear un país de 100 millones de habitantes, y para crearlo rápidamente, de modo que los hombres de esta tierra pudieran ser actores y espectadores de las escenas de esa estupenda proeza. El mismo ideal ocupa todas las mentes después del 53. Alberdi le da forma jurídica y acaricia y exalta en "Las bases", en cada una de sus páginas podría decirse; Sarmiento lo expresa con imperecedera elocuencia en el discurso que pronunciara al inaugurar la estatua de Belgrano y hay un pasaje de "Facundo" en que dice que a nuestras sociedades les ha sido dado el poder de las hadas que levantaban ciudades en una noche; Carlos Pellegrini, ya doblado el siglo XIX, escribe lo siguiente: "Esta República reune, pues, todas las condiciones requeridas para llegar a ser con el tiempo una de las más grandes naciones del globo. Su territorio es inmenso y fértil (tiene una superficie igual a la de Europa entera, menos Rusia); puede dar cómoda hospitalidad a 100 millones de hombres; posee todos los climas y, por consiguiente, todos los productos, desde las zonas tropicales hasta los de las regiones polares. Sus ríos y sus montes están entre los más considerables de la tierra. Tiene por frontera marítima al océano, que la pone en contacto fácil con el mundo entero".

Ese ideal estaba en todas las conciencias, y, además, los hechos lo confirmaban. Aquellos hombres lo vieron empezar a realizarse, asistieron al alba de su encarnación. Lo ponía ante los ojos, lo proclamaba, el crecimiento de las ciudades y el nacimiento de muchos pueblos; el movimiento de los puertos; el avance del riel y del camino; la transformación de la fisonomía del campo por la difusión de la agricultura que poblaba las tierras y daba ubicación a muchas familias en extensiones antes semidesiertas; la llegada de la inmigración, por lo menos en los mejores momentos, a raudales, en alud, en núcleos crecientes y potentes. Las cosas sucedían como si se estuviera repitiendo aquí el desenvolvimiento prodigioso de los Estados Unidos.

Este ritmo de victoria, con pausas a veces seguidas de grandes reacciones que las hacían olvidar, se mantiene hasta no muy lejos de nosotros. Puede afirmarse que tiene su límite en el momento en que la inmigración empieza a amenguar y la crisis económica de la postguerra anterior a apretarnos con su zarpa. Entonces el cuadro triunfante cambia, ¡y de qué modo!

El crecimiento vegetativo llega a su máximo, después de la guerra del 14, en el año 1932, con la cifra de 192.559 personas como excedente entre la natalidad y la mortalidad. El crecimiento migratorio —superávit entre las personas que salen del país y las que vienen a radicarse en él— llega a 160.799 en 1923 y desciende a 40.327 en 1938. El crecimiento total de la población, suma del vegetativo y del migratorio, que en 1923 alcanzó el porcentaje máximo de 3,71, sólo llega en 1938 a 1,53. En el período que va de 1931 a 1938, la nupcialidad lleva un ritmo ascendente, pero la natalidad disminuye y la mortalidad se mantiene estacionaria en relación al volumen total de la población. (Por razones obvias tomo cifras de los últimos períodos de paz en el mundo).

La inversión de posiciones que surge de estas cifras condensa todo el significado de la situación en que ahora nos hallamos; aunque alimentemos racionalmente el ideal de una Argentina de 100 millones de habitantes no lo vemos realizarse. Las zonas de crecimiento se han desplazado de la región central, y hoy el Chaco y Misiones, o, para mejor precisar, Roque Sáenz Peña, Charata y Oberá, presencian modestamente lo que otrora vieron, con mayores dimensiones, Buenos Aires, Santa Fe, Córdoba y Entre Ríos. A la inmensa mayoría no le queda, en el mejor de los casos, nada más que la fe. Pero, repetimos con Rougemont, la verdadera lucha empieza ahí. El instante de prueba del ideal es este en que la realidad se endurece y rebela. Ahora es cuando tiene que mostrar su valor, la autenticidad de su condición como estímulo de los ciudadanos y de la colectividad. Los grandes pueblos son los que se mantienen fieles a sus primeros sueños, los que realizan los ideales de sus fundadores.

PROGRESAR Y CRECER

A pesar de Schopenhauer, Nietzsche y Spengler, vivimos en el siglo del progreso. No obstante la tremenda impiedad y destrucción de la guerra. Pese al hambre y al clamor actual de una gran parte de la población del planeta. Hoy en día, progreso quiere decir tanto como adelanto técnico y garantías de no ser despojado de los bienes. La bomba atómica, en lo que vale como triunfo científico y las posibilidades constructivas que abre, significa más, para el juicio corriente, como índice de progreso que sus inmensos peligros de aniquilamiento planetario y toda la desolación de la guerra última como síntomas de retroceso. Así será mientras en nuestras mentes no se opere una revolución que no se ve venir por ninguna parte.

A cien leguas estoy de aceptar este predominante criterio sobre el progreso, que no computa el ascenso o descenso moral, y que se parece tanto al de aquellos turistas modernos que juzgan que un país está adelantado cuando encuentran buenas comodidades en los hoteles y en los transportes, amables sitios de esparcimiento y otras cosas por el estilo, pero que se olvidan de pesar en la balanza si el pueblo tiene cultura cívica, si alienta ideales fuertes o bajas ambiciones, si la justicia social es meta efectiva de la legislación o afligente y frustrado mito, si la miseria, en fin, es el azote de grandes masas humanas o sólo rara excepción. Líbreme Dios de asociarme a tan frívolo raciocinio. Aquí sólo anoto un modo arraigado y generalizado de juzgar; no lo valoro y menos lo legitimo.

Pues bien: progresar, para el hombre de hoy, quiere decir, según esto, sobre todo avanzar técnicamente, de modo especial en los aspectos de la velocidad y el "confort", que son los más caros a la gente actual, y ascender jurídicamente, entendiendo este vocablo como protección contra el despojo arbitrario por parte de los demás ciudadanos y del Estado. Implica siempre, a pesar de la restrictiva y flaca acepción en boga, un tránsito de lo peor o más atrasado a lo mejor o más adelantado. Es un concepto cualitativo.

Desde este punto de vista no cabe negar que la Argentina progresa. Ha progresado a partir del 53 y sigue su marcha en ese mismo sentido.

Crecer, en cambio, significa aumentar en estatura o tamaño, si se trata de una persona, y en población o territorio, en la hipótesis de una nación. Equivale a pasar de lo menor o más pequeño a lo mayor o más grande. Es un concepto cuantitativo.

Nuestra población aumenta hoy con alarmante lentitud si se tienen en cuenta las posibilidades del medio. Estos que mencionó a continuación son los hechos salientes del actual momento demográfico del país:

El índice de natalidad y del crecimiento vegetativo está muy por debajo de lo que fué en nuestras buenas épocas y es inferior al de muchos países antiguos y densamente poblados.

La inmigración se halla detenida desde 1930, en parte por barreras creadas en sus fuentes de origen, los países europeos, y en parte por restricciones establecidas por nuestros propios gobiernos.

Se ha calculado que de los 14 millones de habitantes que tiene el país no pasan de cuatro millones los que viven en el campo, y el avance demográfico de la República, de por sí ultimamente limitado, se registra tan sólo en los centros urbanos, pues la población agraria sigue, desde hace veinte años, poco menos que estacionaria. El primer censo de 1869 señaló un 33 % de población urbana y un 67 % de población rural; hoy las estadísticas invierten y acentúan la desproporción: en 1938 se calculó un 74 % de población urbana y un 26 % de rural.

Alejandro Bunge, en su último libro sobre la Argentina, expresa que nuestro índice de crecimiento vegetativo ha descendido a tal extremo que nos ha hecho entrar en la zona potencial de la despoblación, y estima que si no se transformaran nuestras condiciones demográficas en sentido ascendente, aumentando la natalidad, reduciendo la mortalidad e incrementando la inmigración, hacia 1990 nos encontraríamos con 11 millones y medio de habitantes. Vale decir que estaríamos en riesgo de despoblarnos y marchar hacia atrás. Acertada o errónea, esta hipótesis tiene un fundamento real y no debe ser olvidada.

La Argentina progresa pero no crece. A pesar de su juventud, hallándose en la edad del crecimiento, presenta en los últimos 15 años, desde el punto de vista demográfico, signos de decrepitud prematura.

A la realidad Argentina hay que mirarla desde este ángulo. No hay que juzgarla por los rascacielos. Ni por los lujosos hoteles y seguros caminos. Ni por las atestadas playas y los grandes cinematógrafos. Ni por la lozanía y la indumentaria señorial de la mayor parte de su pueblo. Ni siquiera por las cifras de la producción y de la exportación. Y tampoco por los guarismos de la renta individual. Estos son, a la postre, subfenómenos. La población es el fenómeno entero, con su costado económico y su flanco ético, con su fisonomía total. Inquietante rostro de esta hora argentina en que el brillo de una prosperidad emoliente puede hacernos confundir el atrayente fulgor con la solidez, con la firmeza. Esta es algo que tenemos que conquistar yendo hasta el fondo de nuestra realidad y encarando sus grandes problemas, entre los cuales la cuestión demográfica ocupa un lugar de primerísima importancia.

EN QUÉ MEDIDA GOBERNAR ES POBLAR

La Argentina necesita aumentar grandemente su población para realizar su destino. No conseguiría ser ella misma de modo profundo; traicionaría los dones que potencialmente encierra, en la hipótesis de que no lo lograría. Si siguiera avanzando como en los últimos tres lustros se quedaría en espectro de lo que puede alcanzar, de lo que está llamada a constituir por sus posibilidades evidentes: uno de los grandes pueblos de la tierra, cuya gravitación intensa es esencial para que la suerte del hemisferio, su sentido de la vida, su fe y sus ideales, el ser y el querer de la América toda, no se desnaturalice, mutile o aborte. La levadura latina e indígena tiene que actuar con verdadero vigor si la América hispana aspira a tener voz auténtica en vez de sentir, pensar o hacer como eco de otras más poderosas.

A los 90 años de la Constitución, medio siglo después de Alberdi, de Mitre y de Sarmiento, la intensa conciencia del desierto que los caracterizó ha desaparecido. No tenemos ya esa impaciencia fecunda por combatirlo. ¿Es que acaso el desierto no existe más? ¿Es que, por ventura, hemos alcanzado un índice de población satisfactorio? No; la Argentina, con 14.000.000 de habitantes, sigue casi desierta, y sólo una acusada ceguera sobre la verdadera estatura del país, sobre la grandeza que le tienen reservada sus dones, podría hacernos pensar otra cosa. La conciencia del desierto ha desaparecido por la facilidad de las vías de comunicación, porque hemos vencido, en parte, la distancia, aunque no, en enormes extensiones todavía, el vacío humano de los campos. Hoy, como ayer, es urgente preparar las vías para atraer grandes núcleos que se fundan con nuestro espíritu o que puedan ser absorbidos por él y adaptarse a su imagen.

¿Quiere esto decir que debemos afirmar, como Alberdi después de Caseros, que gobernar es poblar? ¿Significa que el famoso aforismo sigue siendo legítimo?

No cabe la menor duda de que "gobernar es poblar", a juicio de Alberdi, no excluye la selección de la inmigración, como lo explicó en un artículo escrito en París en 1871. Y es verdaderamente inconcebible que se haya pensado lo contrario, porque si hay una persona que tiene preferencias por una determinada inmigración, es precisamente Alberdi, ya que en "Las bases" nos dice, con todas las letras, que debemos procurar la inmigración sajona. A Alberdi, como a tantos hombres célebres que están en boca de todo el mundo, se los juzga sin haber leído ni siquiera la más importante de sus obras, sin conocer ni las primeras letras del abecedario de sus ideas.

El pensamiento de Alberdi a este respecto, que coincide, salvo ligeras variantes, con el de toda su generación, no nos parece vulnerable por los motivos que infundadamente le imputa mucha literatura en boga, suponiendo, antojadizamente, que no estimó la calidad del inmigrante como un factor de importancia; pero creemos que debe ser rectificado y completado en virtud de otras razones.

Recordemos cómo planteó el problema: "¿Qué nombre daréis —se preguntaba Alberdi—, qué nombre merece un país compuesto de 200.000 leguas de territorio y de una población de 800.000 habitantes? — Un desierto. — ¿Qué nombre daréis a la constitución de ese país? — La constitución de un desierto. — Pues bien, ese país es la República Argentina; y cualquiera que sea su constitución no será otra por muchos años que la constitución de un desierto".

"¿Pero cuál es la constitución que mejor conviene al desierto? La que sirve para hacerlo desaparecer; la que sirve para hacer que el desierto deje de serlo en el menor tiempo posible y se convierta en país poblado".

Hoy la República cuenta con 14.000.000 de habitantes. Para el estadista contemporáneo, que actúa dentro de una nación que ha alcanzado ya fuerte desarrollo, profesar el lema de gobernar es poblar, tal como se lo entiende comúnmente, equivale a diferir la solución de muchos de los problemas colectivos más importantes, hasta que la incorporación de nuevos núcleos humanos, modificando el panorama del país, los resuelva con su presencia e influencia en nuestra sociedad. Gobernar es poblar significa, en buena medida, actuar en dependencia del tiempo que vendrá; confiar al porvenir la superación de muchas grandes dificultades presentes. Esa remisión al futuro ha hecho que miráramos sin premura graves cuestiones sociales, convencidos de que cuando tuviéramos más población se resolverían solas. A esa postura se debe, en buena parte, que concediéramos mínima atención al bajísimo "standard" de vida, a la desnutrición y pésimas condiciones sanitarias en extensas zonas del interior del país; ello ha contribuído también a crear nuestra indiferencia ante la suerte del aborigen y del campesino criollo. Al fin y al cabo, pensábamos, todos estos males serán aventados por el gran caudal humano que conseguiremos atraer del extranjero. Ahora comprendemos que el estadista tiene que resolver los problemas de su tiempo y de la sociedad en que actúa, tal como es, y que no lo redime de inepcia o incomprensión la posibilidad de que en la sociedad transformada del futuro los escollos del presente se encuentren en el anhidote que los neutralice. Gobernar es poblar —mirado desde este punto de vista y a esta altura de nuestro desenvolvimiento— quiere decir casi tanto como gobernar los hombres de hoy para beneficiar a sus descendientes lejanos.

La aspiración suprema de la generación del 53, que Sarmiento expresa magníficamente al final de su discurso a la bandera —una Argentina de 100 millones de habitantes— sigue siendo válida y grande, a condición de que no haga diferir o debilite otra ambición igualmente legítima, pero más premiosa: la de dar a toda la población argentina, en el momento presente, y a base de sus propias fuerzas, un nivel de vida y una cultura como los de sus centros mayores. Para ser fecunda, la política argentina tiene que armonizar esos dos ideales. ≠

LA FLOR DE COLERIDGE

Por JORGE LUIS BORGES

(Para LA NACION) — BUENOS AIRES, septiembre de 1945

HACIA 1938 Paul Valéry escribió: "La historia de la literatura no debería ser la historia de los autores y de los accidentes de su carrera o de la carrera de sus obras, sino la historia del Espíritu como productor o consumidor de literatura. Esa historia podría llevarse a término sin mencionar un solo escritor". No era la primera vez que el Espíritu formulaba esa observación; en 1844, en el pueblo de Concord, otro de sus amanuenses había anotado: "Diríase que una sola persona ha redactado cuantos libros hay en el mundo; tal unidad central hay en ellos que es innegable que son obra de un solo caballero omnisciente" (Emerson: *Essays*, 2, VIII). Veinte años antes, Shelley dictaminó que todos los poemas del pasado, del presente y del porvenir son episodios o fragmentos de un solo poema infinito, erigido por todos los poetas del orbe (*A defence of poetry*, 1821).

Esas consideraciones (implícitas, desde luego, en el panteísmo) permitirían un inacabable debate: yo, ahora, las invoco para ejecutar un modesto propósito: la historia de la evolución de una idea, a través de los textos heterogéneos de tres autores. El primer texto es una nota de Coleridge; ignoro si éste la escribió a fines del siglo XVIII o a principios del XIX. Dice, literalmente: "Si un hombre atravesara el Paraíso en un sueño, y le dieran una flor como prueba de que había estado ahí, y si al despertar encontrara esa flor en su mano... ¿entonces, qué?".

No sé qué opinará mi lector de esa imaginación; yo la juzgo perfecta. Usarla como base de otras invenciones felices, parece previsamente imposible; tiene la integridad y la unidad de un *terminus ad quem*, de una meta. Claro está que también lo es; en el orbe de la literatura, como en los otros, no hay acto que no sea coronación de una infinita serie de causas y manantial de una infinita serie de efectos. Detrás de la invención de Coleridge está la general y antigua invención de las generaciones de amantes que pidieron como prenda una flor.

(Tal vez influyó en él la rosa paradisíaca, la rosa de bienaventurados y de ángeles, de los últimos cantos de la *Comedia*).

El segundo texto que alegaré es una novela que Wells bosquejó en 1887 y reescribió siete años después, en el verano de 1894. La primera versión se tituló *The chronic Argonauts* (en ese título abolido, *chronic* tiene el valor etimológico de *temporal*); la definitiva, *The time machine*. Wells, en esa novela, continúa y reforma una antiquísima tradición literaria: la previsión de hechos futuros. Isaías *ve* la desolación de Babilonia y la restauración de Israel; Eneas, el destino militar de su posteridad, los romanos; la profetisa de la *Edda Saemundi*, la vuelta de los dioses que, después de la cíclica batalla en que nuestra tierra perecerá, descubrirán, tiradas en el pasto de una nueva pradera, las piezas de ajedrez con que antes jugaron... El protagonista de Wells, a diferencia de tales espectadores proféticos, viaja físicamente al porvenir. Vuelve rendido, polvoriento y maltrecho; vuelve de una remota humanidad que se ha bifurcado en especies que se odian (los ociosos *eloi*, que habitan en palacios dilapidados y en ruinosos jardines; los subterráneos y nictálopes *morlocks*, que se alimentan de los primeros); vuelve con las sienes encanecidas y trae del porvenir una flor marchita. Tal es la segunda versión de la imagen de Coleridge. Más increíble que una flor celestial o que la flor de un sueño es la flor futura, la contradictoria flor cuyos átomos ahora ocupan otros lugares y no se combinaron aún.

La tercera versión que comentaré, la más trabajada, es inventión de un escritor harto más complejo que Wells, si bien menos dotado de esas agradables virtudes que es usual llamar clásicas. Me refiero al autor de *La humillación de los Northmore*, el triste y laberíntico Henry James. Este, al morir, dejó inconclusa una novela de carácter fantástico, *The sense of the past*, que es una variación o elaboración de *The time machine* (1). El protagonista de Wells viaja al porvenir en un inconcebible vehículo, que progresa o retrocede en el tiempo como los otros vehículos en el espacio; el de James regresa al pasado, al siglo XVIII, a fuerza de compenetrarse con esa época. (Los dos procedimientos son imposibles, pero no menos arbitrario el de James.) En *The sense of the past*, el nexo entre lo real y lo imaginario (entre la actualidad y el pasado) no es una flor, como en las anteriores ficciones; es un retrato que data del siglo XVIII y que misteriosamente representa al protagonista. Este, fascinado por esa tela, consigue trasladarse a la fecha en que la ejecutaron. Entre las personas que encuentra, figura, necesariamente, el pintor; éste lo pinta con temor y con aversión, pues intuye algo desacostumbrado y anómalo en esas facciones futuras... James crea, así, un incomparable *regressus in infinitum*, ya que su héroe, Ralph Pendrel, se traslada al siglo XVIII porque lo fascina un viejo retrato, pero ese retrato requiere, para existir, que Pendrel se haya trasladado al siglo XVIII. La causa es posterior al efecto, el motivo del viaje es una de las consecuencias del viaje.

Wells, verosímilmente, desconocía el texto de Coleridge; Henry James conocía y admiraba el texto de Wells. Claro está que si es válida la doctrina de que todos los autores son un autor (2), tales hechos son insignificantes. En rigor, no es indispensable ir tan lejos; el panteísta que declara que la pluralidad de los autores es ilusoria, encuentra inesperado apoyo en el clasicista, según el cual esa pluralidad importa muy poco. Para las mentes clásicas, la literatura es lo esencial, no los individuos. George Moore y James Joyce han incorporado en sus obras páginas y sentencias ajenas; Oscar Wilde solía regalar argumentos para que otros los ejecutaran; ambas conductas, aunque superficialmente contrarias, pueden evidenciar un mismo sentido del arte. Un sentido ecuménico, impersonal... Otro testigo de la unidad profunda del Verbo, otro negador de los límites del sujeto, fué el asiduo Ben Jonson, que empeñado en la tarea de formular su testamento literario y los dictámenes propicios o adversos que sus contemporáneos le merecían, se dedicó a ensamblar fragmentos de Séneca, de Quintiliano, de Justo Lipsio, de Vives, de Erasmo, de Maquiavelo, de Bacon y de los dos Escaligeros.

Una observación última. Quienes minuciosamente copian a un escritor lo hacen impersonalmente, lo hacen porque confunden a ese escritor con la literatura, lo hacen porque sospechan que apartarse de él en un punto es apartarse de la razón y de la ortodoxia. Durante muchos años yo creí que la casi infinita literatura estaba en un hombre. Ese hombre fué Carlyle, fué Johannes Becher, fué Whitman, fué Rafael Cansinos Asséns, fué De Quincey. ≠

(1) No he leído *The sense of the past*, pero conozco el suficiente análisis de Stephen Spender, en su obra *The destructive element* (páginas 105-110). James fué amigo de Wells; para su relación puede consultarse el vasto *Experiment in autobiography*, de éste.

(2) Al promediar el siglo XVII, el epigramatista del panteísmo Angelus Silesius dijo que todos los bienaventurados son uno (*Cherubinischer Wandersmann*, V, 7) y que todo cristiano debe ser Cristo (*op. cit.* V, 9).

DE LA MAGIA EN EL AMOR

EL ENCANTAMIENTO

Por ROBERTO LEVILLIER

(Para LA NACION) — BUENOS AIRES, septiembre de 1945

LOS filtros tienen en la historia del amor, como agentes artificiosos de seducción, genealogía de sangre azul. A ese medio de resguardo deben su popularidad buen número de leyendas, comedias y tragedias. Símbolos del destino, amparan a los protagonistas, como quiera que las circunstancias, acaso deliciosas, pero ilícitas, que podrían haber afectado el buen nombre de las heroínas, se disputan cómodamente a su fatídico influjo. Ignorando la víctima la existencia del filtro, disfruta de sus encantadores efectos ¡y se libra de las sanciones del infierno! Los autores afianzaban así de golpe su fama de ortodoxos y acomodaban su convivencia pacífica con la Inquisición... El hechizo es el "leit-motiv" de sus intencionales estampas, dibujadas al modo de los cuentos de las *Mil y una noches*. Sin embargo, no son del todo fantasía; emerge lo verídico a trasluz del aparatoso instrumental de la magia, o reemplaza con alquimia de la tierra los diabólicos artificios que creaban estados sobrenaturales en almas perseguidas por el amor. Las incantaciones y los bebedizos son, a no dudarlo, decisivos; negarlo sería faltar a la Celestina, a Shakespeare y a Fausto; pero la potencia de la mirada, sí, la de esos imanes atrayentes, supera por su eficacia los más químericos elixires; perturban, remueven y, cuando sobrecogen por de más, enajenan. ¡Son talismanes de bolsillo!

La vida podría equipararse a un fuego lento, de leña dura; el encantamiento repentino, a una chispa. ¡Y qué chispa brinca sin paroxismo ni ímpetu! Todas hieren. Allá van, y que Dios ayude a quienes tocan... Azora, tanto en las leyendas como en la vida, la velocidad con que dos seres, puestos frente a frente por el destino, se abrochan. Parecen dos partes de un todo. Invisibles paréntesis los estrechan en su encierre, y allí, enardecidos, los ojos en los ojos, permanecen ajenos a todo, salvo a lo inclemente, que pueda interrumpir su salvaje dicha.

El amor, a primera vista, lleva en su preludio tan opresivo sentir que su pulsación desenfrenada vuelve más pálidas a las pálidas y sofoca a las sanguíneas. Acaso por ser tan excepcional ese encantamiento recíproco, haya infundido a los hombres de todos los tiempos la idea de que procedía de un embrujo malicioso. Y claro está, ¡pasaban de la fe a la vela! Si era posible, con tan pasmoso recurso, transmitir a un ser, insensible o reacio, un entusiasmo parejo al propio, ¿quién no había de acudir codiciosamente a la divinidad con un sacrificio propiciatorio, o a la bruja con unas monedas de oro, para obtener el brevaje capaz de procurar la insuperable dicha? Vemos, pues, que los obstáculos introducen, como siempre, en la vida, el teatro o la novela, elementos dramáticos al incitar a la imaginación creadora a suplir con su inventiva lo que Cupido traviesamente deniega o aleja.

Los filtros no parecen ser más de dos; el que modifica la sensibilidad de la persona destinada a amar y el que procura la certeza de ser amado. En ambos casos, revélase la potencia mágica con velocidad de veneno, y maravilla la simultaneidad del encantamiento y de la rendición. Sólo consideraremos aquí hoy al primero.

Cabal imagen de él es *Sueño de una noche de verano*, tiovivo de feria pueblerina donde pasan y repasan personajes menos envaguecidos por la luz lunar de lo que parece a primera vista. ¡Sueños mágicos, sueros mágicos! Evidente es que el zahorí de Shakespeare tanto sabía de los imponderables en las almas, como Pasteur de los elementos que se agitan en lo invisible. En su graciosa parábola, aparece por primera vez en acción, provocado deliberadamente por la magia, un encantamiento que (como en la vida) ata, y luego desata bruscamente a dos seres.

Titania y Oberón han reñido, y en venganza la condena él, mediante un zumo de flores, estregado en los párpados mientras duerme, a enamorarse de inmediato del primer hombre que vea cuando despierte. Este resulta ser un pobre obrero, a quien el travieso Puck ha encasquetado una cabeza de asno de cartón. Ella lo encuentra adorable y amorosamente lo mima. "*¿Quieres oir música? ¿Qué deseas comer, amor mío? Mis ojos se han enamorado de tus formas. Ven, pues, conmigo. Durmiéndote en un lecho de flores, mis cantos mecerán tu sueño*". Y abrazada a él, agrega sin sospechar lo ridículo de la imagen: "*Así se enlazan gentilmente los tallos de la madreselva olorosa; así rodea con dulzura la hiedra a la corteza del olmo; como la sortija del esposo estrecha el dedo de la novia. ¡Oh, cuánto te amo! ¡Cuánto te idolatro!*" Ante tal caricatura, se apiada Oberón. Dice a su paje: "Mira, buen Robin, este espectáculo delicioso. Ha ceñido las sienes velludas de su amado con coronas de flores frescas y olorosas. Ahora empiezo a sentir lástima de su locura. Voy a curar sus ojos del abominable error..." Otra aplicación de zumo mágico deshace la ilusión. Titania recobra la lucidez y exclama, riendo: "*¡Qué visiones he tenido! Me parecía estar enamorada de un asno!*" Oberón le indica al que un momento antes sostenía en sus brazos "*Aquí está vuestro amor*". Librada ya del encantamiento, estupefacta, exclama: "*¿Cómo ha sido esto? ¡Oh! ¿Cuánto aborrecen ahora mis ojos su figura!*" Disgusto repetido millones de veces entre hombres y mujeres, que al desenamorarse reniegan... ¡de su anterior ceguera! Pero esto tienen de gracioso los despechos: no siempre desalientan al amor, y a veces lo encienden más. Demetrio, otra víctima del filtro de Oberón, le grita a Elena: "*No te quiero. Por tanto no me sigas, vaya, márchate. ¿Te pretendo yo? ¿Te llamo hermosa? O, por el contrario, ¿no te he dicho claramente que no te amo, ni puedo amarte?*" ¡Ah! la delicia de esa voz, para Elena. Le escucha feliz, agradecida. Esas palabras son duras, pero son *de él*, y son *para ella*. Y le responde: "*Pues hasta por eso, te amo más... y cuanto más me maltrates, Demetrio, más te acariciaré*". Como se ve, no basta la indiferencia para que el encanto desaparezca...

◇

"La mujer es hija del rigor", dice el paisano. Según. La aberración es creer que existe *una* mujer y que todas aman o desaman de la misma manera. Algunas veneran en el varón la gallardía, y para ellas el idilio consiste en sacrificarse espontáneamente y *servirle* con su devoción atenta, aunque sea egoísta y exigente; es mayor su apego y su sensualidad que su arrogancia. Otras, en cambio, sólo se encienden según la jerarquía del amador y cuando éste las halaga con lisonjas y hartos obsequios; tienen más vanidad e interés que afectividad y temperamento. Muchas, acaso las más, son líricas, tiernas y efusivas, y sólo aman tocadas por el cariño y la inteligencia de los persuasivos. Y así se atan unas y otras; pero con lazos de matices dispares.

Próspero obra con sus sortilegios, al modo de Oberón, en *La Tempestad*. El príncipe Ferdinando, hermoso joven heredero del rey de Nápoles, llega a una isla de duendes y silfos, abatido y taciturno, creyendo muertos en un naufragio a sus compañeros de viaje. Todo es ilusorio; la tempestad fué un espejismo provocado por Próspero con el propósito de castigar a sus antiguos enemigos, sin dañarlos. Es, en realidad, un ser superior en ideales y bondad, y así es también su hija Miranda.

Frente a ella, queda Ferdinando embelesado. No sabe resolver si es mujer o diosa..., y ella está en las mismas, encandilada. Todo ha sido fulminante. El viejo, satisfecho con el efecto de sus brujerías, comenta: "*A la primera mirada, cambiaron sus ojos*"... No podría definirse mejor, ni más concisamente, el encantamiento inmediato. Todo era superfluo ya; pero el mago, temiendo que el entusiasmo inicial pudiese decaer, acude al ardid de tratar ásperamente al joven, para provocar con los obstáculos un estímulo. Ella, dolida, gime: "*¿Por qué le hablará mi padre con tan poca afabilidad?... es el tercer hombre que veo y el primero por quien suspiro*". El joven inquiere, ansioso, si ella dispone de su mano, pues si así fuera, la haría reina de Nápoles... Próspero comprueba que cada uno se halla en poder del otro y aleja la hora de la dicha con la idea de realzar el valor del premio. Fingiendo motivos, impone a Ferdinando el duro trabajo de leñador. La única reacción de éste al aceptarlo es sentirse capaz de todo, con tal de seguir viviendo cerca de ella, y dice: "*Si a través de las rejas de la cárcel puedo una vez al día contemplar a Miranda, dejaré de buen grado que la libertad circule por todos los demás rincones del mundo*". Ella le ofrece llevar la leña con que viene cargado, ya que haciéndolo por cariño le pe-

(Continúa en la pág. 2)

EL GRITO

Yo comandaba el día: era mi barco.
Navegaba la luz: era mi río.
Y no quería más que peces de oro,
En el destino.

Nunca se vió más libre marinero
Ni barco más lujoso de banderas.
Lo escoltaban delfines.
Arpas eran las velas.

Luna y constelaciones,
Dábanme las totales pedrerías.
De noche, ruiseñores;
En el alba, la alondra;
Rosa en el mediodía.

Nunca se vió más rica criatura.
El mirto y el laurel vallas tejían
Al cauteloso paso de la loba,
Y en las frutas maduras,
La miel a los colores ascendía.

Yo decía: La mañana celeste,
Está en el equilibrio de los mundos.
Se rompe la armonía, si anochece.
Sólo es verdad el himno y el profundo
Sentido de la rosa al mediodía.

Yo decía: Sólo el grito de gozo es la palabra
Y la flecha de Eros es la cifra.
Está en la sangre la bondad antigua
Del principio sin mancha y la sonrisa.

Yo decía: Cierta y exacta es la esperanza.
El cielo anda en el sueño y la vigilia.
La balanza
No existe,
Porque todo es inocente.
Mentira son la muerte y la batalla.

Así llegué hasta el límite, confiada.
Roto habían los crinados vientos
Las vallas de laureles
Y sobre un pronto mar de furia,
El tiempo naufragaba.

Yo grité entonces:
—¿Quién me ayuda al ancla?
Respondieron los ecos:
—¿Quién me ayuda al ancla?

Y sentí que ya era, en el silencio,
Un grito desolado mi llamada.

JUANA DE IBARBOUROU

(Para LA NACION)
MONTEVIDEO, septiembre de 1945

LA CULTURA ITALIANA DE HOY

EQUIVOCACIONES FUTURISTAS

Por PAOLO VITA-FINZI

(Para LA NACION) — BUENOS AIRES, septiembre de 1945

UN día no muy lejano, en una amable ciudad situada entre el Ecuador y el Trópico del Capricornio, nos propusieron una excursión en ómnibus a una localidad cercana.

—Ustedes verán: un paseo muy agradable. Tenemos unos "marinetti" flamantes.

—¿Y qué son los "marinetti"?

—Los llamamos así a los nuevos coches-bañaderas. Como se inauguraron cuando vino Marinetti a dar sus conferencias, y son de lo más moderno en la República...

Aquellos simpáticos provincianos habían quedado deslumbrados por los gestos inflamados y la elocuencia exoftálmica del inventor del futurismo; y no habían reparado en que su creación, en el año mil novecientos treinta y pico, era algo tan anticuado como los automóviles Panhard-Levasseur, que en un arranque de entusiasmo él había proclamado —allá por 1909— más hermosos que la Victoria de Samotracia.

Pero ésta no fué la única equivocación provocada por el futurismo. Desde el principio hasta el fin, el extraño movimiento pareció basarse en una serie de confusiones. Por ejemplo:

a) su fundador, que proclamaba en forma tan vociferante la primacía de todos los italianos y todo lo italiano en el mundo, fué, en realidad, un poeta francés;

b) la poesía de Marinetti, que quería "estrangular al claro de luna", es en realidad una postrera efloriescencia del romanticismo;

c) los escritores llamados futuristas que tuvieron real valor fueron todo lo contrario de lo que, por lo general, se entiende bajo la palabra "futurista";

d) el futurismo tuvo un valor casi nulo en lo que declaraba ser su terreno de acción, es decir la arena literaria; e influencia desmedida en otro campo que no era el suyo, es decir la escena política.

Vayamos por partes.

MARINETTI, POETA FRANCES

Las múltiples obras de Felipe Tomaso Marinetti han sido tan poco leídas que a muchos sorprenderá la afirmación. Pero hablen cartas.

Nacido en Alejandría y amamantado por "los senos color coke de una nodriza sudanesa", el joven Marinetti se educa allí en Egipto, en el Colegio St. Louis Javier, de los jesuítas; consigue en París su bachillerato, que luego completará con estudios de derecho en la Universidad de Génova; y en París obtiene su primer éxito literario, al ganar, en 1897, un premio con la poesía "Les vieux marins", declamada por Sarah Bernhardt. En la Ciudad Luz aparecen sus poemas más conocidos: "Destruction", "La conquête des étoiles", "La momie sanglante", "La ville charnelle", "Le monoplan du pape" y su novela "Mafarka le futuriste". La obra más notable de Marinetti, "Roi Bombance" (una tragedia satírica) se estrenó en el Théâtre de l'Oeuvre, y fué publicada por el "Mercure de France". Los manifiestos del futurismo lanzaron su primer grito en 1909 desde las columnas del mundano "Figaro". Hasta "La Bataille de Tripoli", que canta las glorias del incipiente imperialismo italiano, fué escrita en francés y se imprimió en París.

Estas obras comienzan a ser traducidas al italiano durante el período de pocos años —tres o cuatro— que precede a la primera guerra europea, y durante el cual Marinetti corre por la península como un reguero de pólvora, bajo un *Kamikaze* de hortalizas suicidas y en una gloria purpúrea de tomates. Pocos leen estos libros, tal vez con la excepción de "Mafarka", que tuvo la suerte de dar lugar a un proceso por ultraje al pudor. De toda manera, son lo mejor y lo más característico de la copiosa producción de Marinetti. Los que más tarde publicará directamente en italiano, escritos sobre el tambor, son una mezcla de imágenes barrocas y de frases periodísticas; los de los últimos años ni siquiera se pueden leer.

El poeta Marinetti, que no fué un gran poeta pero tenía cierta fuerza y gracia espontánea, murió en el París *fin-de-siècle*. Le sobrevivió, desgraciadamente, el hombre político, anarquista del pensamiento y "aliado del terremoto", como se declaró medio en broma, y fué en serio.

MARINETTI, EPIGONO DEL ROMANTICISMO

También este punto merece ser aclarado.

Alrededor de Marinetti, que tenía arrastre (y plata), se agruparon arquitectos, escultores, pintores, que después pasaron al cubismo, al superrealismo o a otras escuelas, o desarrollaron una personalidad independiente. Varios de ellos dejaron rastros en la pintura, como Severini y Carrá; en la arquitectura, como Sant'Elía; en la decoración, como Depero. Olvidados los perros con ocho patas que tenían la ingenua intención de representar al "movimiento" y las "compenetraciones" de objetos, con pedazos de diario o pelos de bigote pegados al cuadro, en un afán de aferrar a la escurridiza realidad de las cosas, futurismo pasó a significar simplificación de líneas, desnudez de estructuras arquitectónicas, odio a lo pomposo y a lo cursi, vibración de tonos y colores vivos y netos. Pero el edificio que más bien podría simbolizar la poesía de Marinetti es el Pasaje Barolo.

Sus temas son abultados y retóricos: "la lucha fantástica entre las olas tempestuosas y las estrellas inalcanzables" ("La conquête des étoiles"); la epopeya de un héroe africano que quiere "libertarse de la doble servidumbre del miedo y de la hembra" y crea un hijo alado sin concurso de mujer, "símbolo de las ilimitadas y gloriosas posibilidades de la vida" ("Mafarka le futuriste"): "Tiene todos los defectos de Víctor Hugo", dijo Rachilde, que, sin embargo, admiraba a "Mafarka"; y un crítico italiano proclamó a Marinetti "truculento heredero de Marino y Góngora, de Perrault y Ossian, de Bürger y Gu

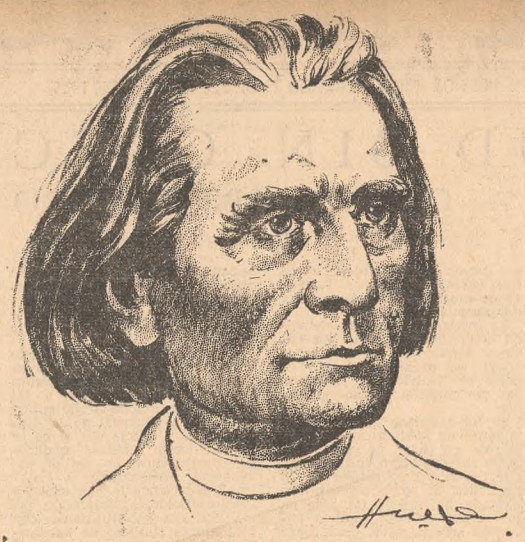

LISZT O LO PATETICO

Por Marcos Victoria

(Para LA NACION) — BUENOS AIRES, septiembre de 1945

DIBUJO DE JUAN CARLOS HUERGO

NATURALEZA bipolar, dijimos no hace mucho (*), hablando de Liszt; alma doble, tironeada al mismo tiempo por los halagos del mundo y por las urgencias de una fe religiosa de la cual no tenemos el derecho de dudar, si pensamos en la magnitud de la obra suya, realizada con ese carácter. El problema íntimo de Liszt fué el deseo de satisfacer, al mismo tiempo, dos aspiraciones: triunfar en sus ambiciones terrenales (nadie, en su época, ni aun el propio Wagner, alcanzó mayores triunfos a menor precio) y quedar en paz con su conciencia religiosa; sin renunciar, bien entendido, a ninguna de las ventajas que le acarreaba su doble condición de religioso tonsurado y de gran artista europeo, verdadero Papa musical de su época, único hombre que pudo vanagloriarse, muerto Goethe, de haber ejercido el magisterio genial de "europeo en última instancia", de "arbiter", de aquél que estaba verdaderamente "au-dessus de la mêlée". (Y esto, no sin inconvenientes: para los alemanes de su tiempo fué un francés, hasta por el idioma que hablaba de diario; para los franceses fué un alemán, "el amigo de Wagner"; para los húngaros, sobre todo al final de su vida, fué un tránsfuga de los ideales magiares; en el fondo, como él lo dijo siempre, resultó "un sin patria", un gitano).

Primer problema en Liszt es distinguir entre las múltiples expresiones de su música aquella donde se nos revela original y vivo, donde arroja lejos de sí los numerosos disfraces que sucesivamente adoptó; pues conocemos bien su habilidad inagotable para desposar las formas del pensamiento ajeno, enriquecerlas en contacto con su bullente personalidad y devolverlas magnificadas por una de las inventivas más felices de la música del siglo XIX. Entre tanto disfraz, se comprende que no sea fácil encontrar el buen camino. La música de Liszt es sucesivamente tierna, grandiosa, insinuante, apasionada, vulgar; con frecuencia se abandona a la orgía de los ritmos violentos; con mayor frecuencia se olvida de sus temas y divaga hasta exasperarnos, en digresiones meramente pianísticas. Ya alcanza una sublime elevación de pensamiento, ya incurre en pueriliades o en tales muestras de mal gusto, que, para algunos, el mal gusto de Liszt llega hasta donde no llegó nadie en su época. Su naturaleza femenina se plegaba con docilidad a las influencias características del Romanticismo y a las modas de sus contemporáneos. Entre tantas y tan variadas muestras de su productividad hay ciertos rasgos, ciertos temas, ciertos sentimientos, que persisten en nuestra memoria cuando cerramos los ojos y pretendemos reconstruir nuestras vivencias musicales de Liszt. Entonces no experimentamos muchas dudas. No nos damos de boca, seguramente, con la perfecta y equilibrada belleza de una ópera de Gluck o una sinfonía de Mozart. Tampoco es algo así como lo gracioso o espiritual de una sonata de Scarlatti o de Haydn, o lo graciosamente melancólico de una mazurca de Chopin, o lo grandioso, a secas, de la Tercera Sinfonía de Beethoven, de la Cabalgata de "Las Walkirias" o del final de "Maestros Cantores". La nota esencial de Liszt es un sentimiento nada vulgar, una determinada exasperación expresiva, sensual y repetida, cuya aspiración a lo sublime es más evidente que la propia belleza que se configura, una espléndida riqueza en la reiteración de este deseo de superarse, de exprimirse, de dar más y más de la propia invención y, al mismo tiempo, de no dejar ninguna duda en el ánimo del oyente sobre la seguridad de expresarse. Recuérdense los temas enérgicos de muchas rapsodias (sobre todo sus pasajes heroicos); recuérdense el primer tema del Allegro Enérgico de la Sonata en Si Menor, los temas principales del poema sinfónico "Los Preludios" y sus múltiples variaciones; el tema de los trombones al comienzo de la sinfonía "Dante"; los temas de la "Leyenda de Santa Isabel"; el Molto Expresivo del Adagio, en el Soneto 104 de Petrarca. En todos estos temas, algunos de una inolvidable belleza, más que lo sublime que ellos expresan, recordamos su aspiración a lo sublime; más que el efecto obtenido nos llama la atención el conjunto de los medios movilizados por su autor en busca de ese efecto. Se tiene la impresión de que el creador, frenéticamente, apretuja, malaxa, tortura sus riquezas; pues no posee esa tranquilizadora conciencia, que ciertos genios poseen, de llegar al fin que se proponen y de saber esto aun antes de comenzar a escribir la primera nota. En ocasiones (recuérdese "Mazeppa") el autor se fía en el efecto torturante de la repetición, la cual mediante la tensión expresiva que le es propia, permite alcanzar exageradas intensidades, antes que el cansancio o la fatiga se impongan.

Distingamos los sentimientos que estas obras de Liszt suscitan, del sentimiento de lo sublime. Una de sus características, cuando en nosotros se despierta, es el modo sorprendentemente inmediato y natural con que se nos presenta. Únase a ello su grandeza sobrehumana. Aquello está tan por encima de nosotros que nos sentimos pequeños e inferiores, como ante la obra de un dios. En ocasiones, un rasgo basta. Y lo sublime se nos revela en un relámpago de identificación, como bastaba a los dioses de Homero revelar un solo rasgo moral o físico para que los asombrados mortales de acá abajo descubrieran su identidad. La sonata para violín y piano dedicada a la memoria de Leopoldo de Meis, el Adagio de la Novena Sinfonía, las "Pasiones" de Bach o la "Disputa del Santísimo Sacramento" de Rafael, es decir una soberbia potencia de emocionar, unida a la más infalible capacidad de expresarse, la seguridad de mano inseparable de la fuerza sobrehumana que la mueve. El artista puso la flecha donde le plugo, sin titubear. Su ojo, la flecha y el blanco se unificaron en un solo órgano. Esta prodigiosa eficacia de lo sublime hace que nos acerquemos en puntas de pie ante las obras de arte que tienen ese carácter, obras que nos anonadan, que subrayan nuestra pequeñez, lo estrecho y limitado de nuestra percepción y de nuestra inventiva. Empero, simultáneamente, *participamos* de esa generosa grandeza, la hacemos íntimamente nuestra; ella nos eleva y nos infunde algo de su propia potencia, de su vitalidad infinita.

Comparemos ahora estos sentimientos con los que nos vienen de algunas de las obras de Liszt. Subrayemos, por lo pronto, en éste, la presencia del énfasis, es decir la reiteración expresiva, el uso constante de mayúsculas emocionales. El artista parece que desconfiara de su mensaje y, para ocultar sus posibles defectos, ahueca la voz, repite lo ya dicho: "Oye usted, deseo decir esto" o "fíjese usted bien, que lo que dejo dicho es muy importante", etc. Nada de esto se encontrará en Mozart o en Rafael, prodigios de economía y de precisión.

En segundo término, Liszt usa el movimiento como un factor esencial en el proceso de impresionar al oyente; proceso, a veces, alejado de la primaria emoción estética que se propuso traducir; parásita de ésta. Castiga los tiempos en violenta forma y lo hace siempre que puede, no sólo en "Mazeppa", cuya simple lectura, como decía Wagner en una carta a Liszt, lo había dejado sin aliento. Los detalles dinámicos, que Liszt acumula en forma impresionante, no poseen otra función que la de incrementar esa nota de anonadamiento del oyente, nota que suscitaba Liszt en el público de su época. (Este papel de domador de públicos nunca le disgustó. En alguna ocasión extremó la nota. Llegó tarde al concierto en una ciudad italiana, se entretuvo largos minutos besando las manos de sus amigas, las princesas de los palcos, y sólo cuando la concurrencia empezaba a bramar de impaciencia, se sentó al piano. Minutos más tarde, el público lo seguía como un manso cordero).

Si Liszt conoce muy bien el sortilegio de la media voz, el tono confidencial (en realidad toda su obra musical es una prolongada confidencia; nadie fué menos objetivo que él; y sólo trató temas que se desposaron carnalmente con su naturaleza), la omnipotencia de los pianísimos, con frecuencia abandona esos recursos, alza la voz y el gesto, con todos los peligros del grito reiterado o de la hinchazón grandilocuente, cuando se mantienen desde el principio hasta el fin del discurso. Lo heroico, con sus clarinadas y su embriaguez, le sirve de vehículo y le suministra cortinas de humo. (Pero no nos engañamos: detrás de la catarata de notas sólo hay paciente retórica, obesidad del estilo).

Lo triste es que Liszt aspira hacia lo sublime y se queda en esta aspiración. Lo vemos trepar fatigosa, valientemente la montaña y demorarse a mitad de camino. Nos conduele presenciar cómo moviliza sus inmensos recursos en busca de un efecto grandioso, y al final, a pesar de su ciencia, a pesar de su erudición, el ideal se le escapa y se nos escapa. En Liszt se puede observar habitualmente —y ésta es la oportunidad de nuestra indagación— una cualidad estética que en otros se da por accidente. Esa forma es "lo patético". Y lo patético es carne y sangre en la creación musical de Liszt.

◇

Queda dicho, pues, que hay "lo patético habitual", una tesitura anímica que en Liszt es predominante. Por lo contrario, en admirables creadores lo patético surge incidentalmente. Por la trascendencia de su obra, cito entre los músicos, en primer término, a Beethoven. Es interesante observar cómo el elemento patético adquiere cada vez mayor importancia en su obra, si nos acercamos al final de su vida. Lo patético parece consecuencia de la exagerada trasposición en su obra musical de los problemas personales de su existencia, sus profundos sufrimientos morales y, en primer término, su sordera. Paradigmas del elemento patético en Beethoven no son precisamente una sonata o una sinfonía: lo son las páginas conmovedoras del Testamento de Heiligenstadt. Pocas veces un artista ha alcanzado tal intensidad emotiva con la simple enunciación de sus personales sufrimientos. Mas Beethoven no es un escritor, aunque en su correspondencia el tono patético sea habitual. Ya en 1797 su expresión musical es indudablemente patética en la Sonata opus 13 (La Patética) y aquí el adjetivo no es obra de comentaristas sino que le pertenece al autor. Ernesto De la Guardia ha subrayado el parentesco del patético cromatismo del Grave, en esa sonata, con el cromatismo de "Tristán", en el tema del Deseo (recuérdese, en especial, el dibujo de las dos últimas notas del séptimo compás y de las dos primeras del octavo, de sabor tan wagneriano). Son genuinamente patéticos el Primer Tiempo de la Quinta Sinfonía, el Primer Tiempo de las Sonatas opus 57 (Appasionata) y opus 111, el Primer Tiempo de la Sonata para violín y piano en do menor, opus 30, No. 2, el Primer Tiempo de la Novena Sinfonía algunos tríos y cuartetos y, en modo particular, las canciones de cámara.

La divulgada Sinfonía Patética de Tchaikowsky está atravesada igualmente por ese omnipotente sentimiento, que excluye cualquier otro, que nos exaspera por su repetición en el último tiempo, donde el énfasis con que se reitera la frase conmovedora alcanza su acmé y su más directo efecto. (En los poetas patéticos la repetición, a veces machacona, puramente mecánica, de ciertas palabras o frases es artilugio habitual. Si nos olvidamos por un momento de Poe y del moderno Eliot, que bien manejan este recurso, podemos volvernos hacia nuestro compatriota Almafuerte, más vilipendiado que analizado desde este punto de vista. En él lo patético, reminiscencia, en parte, de lecturas bíblicas, se obtiene mediante oradas repeticiones. Y ellas no son, como dicen a menudo críticos superficiales, expresión de su pobreza idiomática, sino muy conciente recurso estético). Todavía hay en la Sexta Sinfonía otro elemento que es distintivo de la expresión patética: el elemento heroico. Lo patético toma entonces el disfraz de lo heroico, cosa también frecuente en Beethoven.

Al lado del patetismo heroico y del patetismo grandioso, habría que dejar amplio sitio para el patetismo místico, sentimiento extremadamente complejo donde se dan lo heroico y lo grandioso, lo sensual y lo melancólico. Del patetismo místico del cual son flores exquisitas: "El éxtasis de Santa Teresa" de Bernini y el "San Francisco" de Zurbarán (en el Museo de Lyon) separemos lo que muchos llaman "lo patético de las lágrimas", apuntando a ese sutil detalle de los rostros de los santos y de los posesos en que las perlas de las lágrimas descienden dulcemente de los ojos dirigidos hacia el cielo. A pesar que "lo patético de las lágrimas" ha llegado al gran público a través de los rostros extáticos, los cuerpos convulsos de las estatuas de Bernini, me gusta más analizarlo en el Greco, cuyo "San Pedro arrepentido", con sus llorosos ojos, puede servir de modelo en el género.

Me interesa aclarar que el misticismo del Greco asienta sobre una sólida base sensual. El, como los demás patéticos españoles (Zurbarán, Pedro de Mena, Murillo, Velázquez en parte), llega a la expresión patética por la coincidencia del elemento sensual y del elemento místico, pues en el alma española, y ello se ve en forma clara al estudiar el barroco español, los dos polos, el sensual y el místico —según lo dice muy bien Leo Spitzer— deben entrar en acción, al mismo tiempo, con su conflicto generador de íntimas potencias, para llegar a producir una expresión realmente hispana. No es una casualidad la forma como está compuesto el "Entierro del Conde Orgaz" con sus dos mundos superpuestos. El grandioso patetismo que nos viene de las figuras engoladas del plano terrenal y de las lívidas carnaciones de los ángeles de la parte superior, compendia el misterio del alma española, para quien la carne existe y hay un más allá, donde la carne no deja nunca de existir. Cúlpese a esta simultánea determinación terrenal y ultraterrena, a esta aminoración y degradación de los éxtasis místicos, demasiado contaminados por las impurezas de acá abajo, la persistente melancolía, la prolongada tristeza que se desprende del Greco y de la mayoría de los patéticos españoles del barroco. (Es forzoso subrayar que en Liszt, tan patético como cualquier otro, llegado el caso, la presencia casi constante del elemento heroico aleja toda melancolía. El autor de la "Misa de Gran" siente lo patético, aun cuando sea místico, como una necesidad forzosa de vencer la antinomia carne-espíritu, de elevarse sobre ella, como afirmación de potencia creadora. En Liszt, el misticismo no se transforma en depresión del alma; siempre suena a clarinadas de victoria).

◇

Hay un patetismo en el arte helenístico, como lo hay en el arte cristiano del final de la Edad Media, en el arte barroco y en el arte moderno. Por distintos que sean los elementos que los integran, su configuración es aproximadamente igual. Y se define por los elementos expresivos que más arriba hemos detallado: la heterogeneidad formal, la reiteración y el movimiento. El "homo patheticus" no se detiene en elegir la pureza y la distinción de sus materiales. Lo claro y lo confuso le sirven indiferentemente para conseguir su efecto. ("Efecto": palabra que suena a trampa y que carece de sentido, cuando se habla de Rafael, de Mozart, o de Racine). La reiteración y el movimiento me parecen rasgos característicos de lo patético moderno. Nadie ha sido más conciente de esta importancia del movimiento en la expresión patética de Rodin. Analícese desde este punto de vista —la omnipotencia del movimiento— la "Edad de bronce", el "San Juan Bautista", o "Los burgueses de Calais" y se verá cómo la necesidad de expresar el concepto de lo momentáneo, de lo exasperado, de lo perecedero del minuto, priva sobre otras consideraciones de estática simetría, de belleza morosa y regular. Por lo demás, en sus análisis sobremanera lúcidos de la obra de otros escultores y pintores, Rodin ha exaltado la primacía del movimiento. La reiteración es otro de los elementos característicos de lo patético moderno. En obras tan alejadas como "Also sprach Zaratustra" de Nietzsche, los "Gurre Lieder" de Schoenberg, el "Sacré du Printemps" de Strawinsky y el Cuarteto para cuerdas de Honegger, la obstinada repetición de un tema o de una idea, cuando ella encierra posibilidades expresivas, consigue alcanzar la elevadísima tensión, el dinamismo y la insatisfacción dolorosa que definen a lo patético moderno.

◇

Volvamos ahora los ojos hacia el problema de lo patético en Liszt. ¿De dónde viénele la fuerza interior que origina esa exaltación continua de su arte, esa incapacidad suya de dominarse, de limitarse; esa fuga, esa generosidad impetuosa, ese perpetuo oscilar, como dice Schering entre las cuatro potencias de su alma: la religiosa, la idílica, la heroica y la erótica?

Aquí, en resumen, repetiremos lo que al lector he ido adelantando sobre mi manera de ver. Como se ha dicho a propósito del patetismo español, del patetismo del Greco, el vibrante conflicto que se desenvolvió en el alma de Liszt entre lo sensual y lo místico, fué el "primus movens" de su expresión —amor de los sentidos, amor divino, los dos amores concebidos como uno solo— y, al mismo tiempo, la heroica afirmación personal de que los dos sentimientos caben en una sola alma de hombre. Pero el artista moderno —y Liszt lo fué como pocos en su siglo— tropieza con mayores paradojas, con más insolubles contradicciones, que un español del siglo XVI, cuando se le ocurre elegir *al mismo tiempo* los dos términos de su vital antinomia. De allí los contornos frenéticamente torturados que adquiere la lucha contra sus demonios. Perdonamos el carácter teatral, el énfasis vacuo que asume a veces el discurso de Liszt cuando pensamos en la pugna que debió sobrellevar para expresarse, tironeado, despedazado, por inevitables escisiones.

Quédanos todavía una pregunta: ¿debe achacarse siempre la aparición de cualquier expresión patética a la existencia de una antinomia en la raíz creadora del artista, de una subterránea oposición que se trata de superar mediante el frenesí de la expresión, mediante el énfasis heroico?

Creo que sí. Y en algunos ejemplos a mano esta idea me parece verdadera de toda verdad.

En Wagner, por ejemplo, el patetismo de algunas óperas ("El Holandés Errante") tiene una raíz doblemente mística y sensual, como ocurre en el propio Liszt.

El patetismo de Nietzsche —como lo demostró hace tiempo Landsberg— ¿no nace de la existencia de un conflicto subconsciente entre la exaltación de los valores vitales, el Rigor, el Mal y sus tendencias compasivas y bondadosas; entre la moral heredada de su padre, pastor protestante, y su instinto de potencia, su afirmación dionisíaca de la vida? ¿No fué acaso el heroico patetismo suyo una superación de sus debilidades, de su recóndita inseguridad, de su deseo de creer en sí mismo, a cualquier precio?

En el patetismo de Rodin, el conflicto se entabla entre su aspiración a un ideal clásico, helénico, de la forma y un avasallador sentimiento de lo moderno, despertado por los escultores barrocos, en especial por el ejemplo de Miguel Angel.

En Beethoven es el artista romántico el que lucha con el artista clásico. En Tchaikowsky es el ruso, el oriental, el que se debate contra el europeo, contra el polifonista occidental. "Et sic de coeteris".

◇

Confío en que Liszt estará cada vez más cerca de nosotros. Y espero que no alcanzará este lugar por su lirismo, ni por la perfección de su forma, ni por la sublimidad. Lo estará por esa complexión de su alma que puso abundantemente en su obra: lo patético. Mediante ella, día a día, lo sentimos más moderno; y vemos resurgir su alma generosa y atormentada, tan llena de contradicciones o una de calvinista, lo mismo da, llegado el caso.

—¿De manera que tú crees que hasta antropófagos son?

—Sí, señor; pero estoy convencido en absoluto de que nunca lo fueron con impaciencia, ni precipitados... ⧺

(*) LA NACION del 10 de junio próximo pasado.

MIRILLA EUROPEA

EL ORACULO DE SUMINOE

Por Julio Heller

(Para LA NACION) — BUENOS AIRES, septiembre de 1945

¡RENDICIÓN incondicional!... Sobre la tierra eterna de los dioses descargó el *bárbaro* de Occidente el sagrado fuego de Ameratasu, la fuerza ígnea del mismo sol, y el *tenno*, augusto y viviente símbolo de la divina misericordia, doblégase ante la señal suprema de *Izanagi*, de sus sidéreos y terrenos antepasados, de todos ellos, salvando de esta suerte a sus leales súbditos del exterminio. No es la voluntad del cielo, pues, que Jihpen y los nipones perezcan...

Frente a la bahía de Tokio, acodado en la borda de un crucero norteamericano, su capitán dirige, interesadísimo, los prismáticos hacia la costa peninsular de Chiba. Allí, Tateyamahojo es centinela sobre la entrada de la bahía; y allí también han desembarcado ya infantes de marina. Pero no se ha firmado aún la rendición y el capitán Dunning cumple las órdenes del alto comando de Guam: Alerta constante, día y noche, segundo por segundo; el enemigo es fanático, taimado, alevoso. Un ataque sorpresivo puede producirse. Todo debe ser previsión y cautela; no ha de ser desatendido detalle alguno...

Hacia tres días ya, todas las tardes podían ser observados dos japoneses sobre la costa. Instalábanse en un pequeño pabellón, cuya arquitectura pareciase a la de los templos. Eran, al parecer, dos ancianos que, a ratos, sostenían animada conversación, fija siempre la mirada en el mar. ¿Qué hacían allí esos dos nipones? ¿Qué información transmitían al observar a las unidades de la flota del Tío Sam? Cerca de aquel punto costero vegetaba una mísera aldehuela pesquera y el capitán Dunning, desconfiando de los dos nipones solitarios, esperaba el resultado de las averiguaciones ordenadas por él durante la noche anterior. Había enviado algunos hombres en una lancha, con órdenes de instalar un micrófono disimulado en el templete y tender una línea hacia un bote que debía apostarse a 70 u 80 metros de la costa, bote tripulado por dos marineros que fingiesen pescar mientras un intérprete echado en el fondo de la embarcación transcribiese la conversación de aquellos curiosos observadores. A través de los prismáticos los veía Dunning emprender ya marcha de regreso a la aldea. A poco, los hombres del bote guardaron sus aparejos de pesca y echaron a remar hacia el crucero. El capitán no había hecho otra cosa que adoptar precauciones; al menor asomo de algo sospechoso, los hombres del bote tenían orden de señalarlo. La gente que instalara el micrófono en el templete durante la noche no había encontrado dispositivo telefónico o telegráfico alguno. Ello nada significaba, sin embargo, ni era motivo para no mantener discreta vigilancia.

Treinta minutos después hallábase a estribor del crucero el bote. Al presentarse el intérprete, preguntóle Dunning:

—¿Y bien? ¿Algo sospechoso?

—Nada en absoluto, capitán.

—¿Cómo, nada?... ¿Y cómo, en absoluto?... ¿Ha tomado apuntes, de acuerdo con mis órdenes?

—Sí, señor... Sólo quería decir que es cosa de japoneses, charla... Y nada más.

—Pues la transcribe, con cuatro copias, a máquina. Treinta y dos minutos justos han estado en el templete los dos nipones. Son las 18.2. Espero su versión para las 20.

—Sí, señor —fué la respuesta del marino intérprete, al saludar con brío y retirarse apresuradamente.

Dunning sonrió al verlo girar sobre los talones, tan deseoso de subestraerse al tono disciplinario del comandante. Sabía, no obstante, que su intérprete era merecedor de toda confianza. Hijo de un ex cónsul norteamericano en Tokio, conocía bien el japonés, y estudiante en Yale, no faltábale criterio para la misión de escucha que él le encomendara. A buen seguro, nada de sospechoso tendría la plática de los dos nipones...

A las 20 horas, no bien hubo terminado de comer, Dunning recibió la versión taquigráfica, traducida al inglés, de manos del intérprete. He aquí su texto:

KATO: No lo creo. Líbrenme los dioses de creerlo; no estábamos derrotados. Faltábanos arroz y sólo había patatas. Prescindíamos de carne y pescado, y aun la falta de carbón y leña para preparar la magra pitanza, no debía arredrarnos. Más grave, para mí —para todos— era, ilustre amigo mío, el que no tuviésemos combustible para el baño...

YUKIO: Verdad es que la pureza exterior habría sido gran ayuda a nuestra resistencia...

KATO: Déjame suspirar, Yukio; esos bárbaros de Europa y América tenían carbón y petróleo. Su pureza ante la fuerza divina dióles enorme ventaja. ¿No lo crees tú? Has estudiado en sus escuelas en tus años mozos. Dime ¿qué opinas? ¿Cómo pudieron batir el *kamikaze*, nuestra resistencia suicida, el viento divino, el propio tifón, que hace casi mil años destruyera la flota invasora de Kubli Khan y desde entonces protegió siempre nuestra tierra sagrada? Agua, Yukio, agua... La propia fuerza del sol. Viento del tifón divino, vapor que el sol alza de los mares para convertirlo en sacrosanto huracán, defensor de nuestro suelo. Hemos ofendido a los dioses con nuestra falta de agua para la ablución.

YUKIO: No puedo compartir tu profunda opinión, honorable amigo mío. ¿No nos dice el "shinto" —recuerda a Ichijo Kaneyoshi— que *sólo el hombre sincero* comulgará en realidad con lo divino? Y la ablución, revelábanos Tamobe-no-Yasutaka, no es mera limpieza del cuerpo con las aguas lustrales, sino el propósito de seguir la senda de la rectitud y de la moral. El bárbaro herético, el que hoy viene a hollar nuestra sagrada tierra, sabe eso de muy antiguo. En Cambridge aprendí los mandamientos de sus antiquísimos dioses en un país que llamaban Grecia. Allí, en Delfos, había un Oráculo, y decía el poeta: "Hacia el portal purísimo de Apolo, ven puro de corazón y toca la onda lustral; bástale una gota al mortal sin pecado, que a los demás ni todo el oleaje del océano podrá lavar"...

KATO: ¿Insinúas, ilustre amigo mío, que no somos puros, que hemos pecado? ¿Porque los bárbaros yankis nos negaban el combustible para el arroz y, sobre todo, para nuestras abluciones, nuestra mismísima pureza? ¡Loado sea el augusto semblante del tenno! Pecado —y pídote reverencial perdón— es pensar de este modo...

YUKIO: No quiero decirte, piadoso amigo, que hemos pecado. No, no es esto. Pero acuérdate de lo que advierte el "shinto-uden-futsujosho": "Necio aquel que impaciente y precipitado, y sin seguir por la senda de la rectitud, confía en obtener la protección divina".

KATO: ¿He de pensar, pues, erudito y sabio amigo, que nuestro augusto emperador no fué puro de corazón al llevar la gloria de su pensamiento divino hacia Pearl Harbor?... ¿Que fué impaciente y precipitado? ¿No es ya de los dioses y de su tierra sagrada el tifón protector?

YUKIO: Comprenderás bien, amigo mío, de piadosa voluntad y clara inteligencia... No será yo quien pueda aliviarte de dudas. Hallarás alivio, empero, en las palabras divinas de nuestra fe. ¿En tu espíritu creyente no grabaronse acaso los preceptos del oráculo de Suminoe? ¿Lo has olvidado? "No tengo vida corpórea; la Benevolencia Universal es mi cuerpo divino. No tengo fuerza física; la rectitud es mi poderío. No tengo más clarividencia religiosa que la que concede la sabiduría; no tengo más poder milagroso que el logro de plácida dicha; no tengo consistencia, salvo en el ejercicio de la gentileza". Sí, el viento divino nos protegió eternamente, mientras seguíamos por la senda de la rectitud...

KATO: ¿La hemos abandonado alguna vez? No es rectitud pedir pureza para el cuerpo y arroz cocido para alojar en él la pureza de espíritu? No me explicaré jamás que la fuerza del sol nos pudiese faltar, que los dioses la diesen al bárbaro y que el viento divino no nos protegiese ya.

YUKIO: Así ha sido, sin embargo, una vez ya, hace más de tres centurias, honorable amigo mío. Ha sido así cuando Hidoyoshi guerreaba contra Corea. Tres mil barcos llevó Hidoyoshi contra los coreanos. El viento divino no los protegió. Fuimos los invasores entonces y sufrimos una gran derrota.

KATO: Sin embargo, Yukio, Corea fué nuestra a la larga. ¿O no lo fué? Meiji, nuestro gran tenno, loada sea su augusta memoria, supo darnos la fuerza de Occidente, y Corea fué nuestra. El divino viento nos transportó en magnífica conquista, pues así lo pide el camino de los dioses. Ah, ilustre y erudito amigo mío, qué gloriosos fueron los años que hemos vivido y qué humillantes estos que nos traen la muerte. ¿Por qué pudimos triunfar entonces y por qué sufrimos la derrota hoy?

YUKIO: ¿Cómo podría yo explicarte asunto tan difícil, salvo pidiendo a mi memoria el recuerdo de los versos del venerable Meiji, el de augusta sabiduría y trono eterno?... Recuérdalos: "Aunque parezcame época ésta en que unido fraterniza el mundo, ¿cómo es que vientos bravíos se desatan y rugiendo esparcen salvajes olas en rededor?" Nuestro emperador, que fundara tanta grandeza medio siglo ha, inspirado por la deidad de Suminoe, puso su fe en la bendición del Cielo para todos por igual, mas el Occidente bárbaro y descreído desataba vientos contra un mundo hermanado. Lamentábase, pues, el Emperador... Lamentábase. Kato, y quizá su lamento nos despojó de la fe en Suminoe.

KATO: Bien dices esto, ilustre amigo mío. No tuvieron fe en nuestro piadoso Oráculo los bárbaros de Occidente ¡Qué de extraño que nos contagiasen con su descreimiento!

YUKIO: Por cierto, honorable amigo; nuestros caudillos cifraron su fe en la fuerza y el poderío de los teutones, los únicos que nos consideraron hermanos de raza, de sangre aria, y ellos fueron, con sus filósofos, quienes afirmaron que habrá siempre vientos desatados y que el sol, divino y todopoderoso, terminaría por destruirlo todo. Hoy pagamos el pecado de haberles creído, el pecado contra el espíritu del hijo celestial, víctima del Negro Dragón.

KATO: Me inclino ante tus sapientísimas palabras, erudito amigo. Hemos interpretado mal las divinas palabras del nunca bien ponderado Meiji. Ante los vientos desatados, de fiero oleaje en choque con la hermandad del mundo, debiéramos haber seguido enclaustrados en nuestras islas sagradas. El divino viento nos habría protegido. No habiéndolo hecho, Amaterasu dió el secreto de sus entrañas al aborrecible enemigo, para que el divino fuego nos consumiera.

YUKIO: Sí, así es, honorable amigo mío. La gracia divina sólo podrá concedernos resignación. Hermes, el antiquísimo dios de los bárbaros, el del secreto de los átomos solares y de la bomba, también es el dios de los vientos. Y triunfó... Nos quitaron el sol y el mismísimo viento divino... Resignémonos, por ahora.

KATO: ¿Dices por ahora?

YUKIO: Sí, honorable amigo; por ahora. Dejemos que en nuestro corazón resuene la palabra de Norikiyo: "Necio quien *impaciente y precipitado*, sin seguir por el sendero de la rectitud, confía en obtener la protección divina"... Tarde se está haciendo, honorable amigo; y si te parece bien, volvamos a casa.

◇

Terminada la lectura de la extraña conversación de los nipones, el capitán Dunning subió al puente de mando, requiriendo la presencia del intérprete; éste se presentó a poco.

—Pues bien, Jack, supongo que es fiel transcripción la tuya. Mis sospechas fueron infundadas. Los dos nipones no son peligrosos, por cierto. Dime, ¿crees tú que vale la pena transmitir esa versión por radio a Guam? ¿Hay algo en ella que pudiese contribuir al estudio de la situación? Ya que los conoces, ¿cómo han de interpretarse las ideas de ese Yukio y hasta qué punto reflejan la opinión de los *japs* frente a la derrota? Parecería que el tal Yukio es bastante razonable, y si a todos sus compatriotas se les pudiese persuadir con idénticas razones, de orden más o menos religioso, se nos facilitaría considerablemente la ocupación del país...

—Si usted me permite, capitán, contestaré con toda franqueza...

Adelante, Jack...

—Transmitir equivale a perder el tiempo, capitán. Todo eso es pura charla. De boca nipona la he escuchado —y muy parecida— mil veces...

—De manera que no es prudente fiarse ni del sentir religioso de esa gente. ¿Cómo se explica eso?

—Nada es estable en estas islas, capitán. Todo es temblor y hecho para el temblor las almas y las casas. Lo que ha perdurado es el terremoto y el sol. Y más que la palabra del oráculo, perdura la espada del samurai, créalo usted, mi comandante.

—¿De manera que el precepto religioso no suele perdurar?

—Tal vez, pero tergiversándolo. Nótelo usted bien: el Dragón Negro mostróse "impaciente y precipitado". Y sólo interpretándolo insinuadamente así convence un Yukio a su honorable amigo.

—Es raro, Jack, el tortuoso modo de pensar de esta gente.

—En efecto, capitán; es raro. Tan raro como la propensión a ponerse chistera y satisfacer el apetito con una chuleta de anglicano o una de calvinista, lo mismo da, llegado el caso.

—¿De manera que tú crees que hasta antropófagos son?

—Sí, señor; pero estoy convencido en absoluto de que nunca lo fueron con impaciencia, ni precipitados... ⧺

DESESPERANZA

El esperar de ayer tras la ventana,
hoy es desesperar entre paredes.
Sentir gotear el sueño desangrado
hasta el instante eterno de la Muerte.

Porque aquel esperar con esperanza,
poco a poco se fué desencantando;
concluídas las arenas y las cuerdas
que medían el verso del pasado.

Lo que era mar de lunas reflejadas,
ahora es espejo con el agua seca.
El velero donde iba a partir lejos,
no ha logrado escapar de la botella.

Y no vendrá la barca prometida
de países sin brújulas ni cartas.
Mirando golondrinas de alas negras,
¡yo en la playa soñaba velas blancas!

.....

Ya mi sueño es espectro submarino,
entre jardines de corales y algas...

Susana Aquino Leguizamón

(Para LA NACION) — BUENOS AIRES, septiembre de 1945

LA CULTURA ITALIANA DE HOY

(Continuación de la pág. 1)

dían leer, y para entenderse decían "Bizzeffe". Hasta las poesías de Aldo Palazzeschi, que parecen caricaturas de Mallarmé o Jammes, hechas por un alumno pícaro, llenas de ironía perezosa y sensualidad gatuna, aparecieron con un título completamente ajeno a su contenido ("L'Incendiario"), impuesto por el omnipotente y avasallador Marinetti.

Pero, a los pocos meses, cada uno de los nuevos adeptos había abandonado al caudillo de las palabras en libertad. Papini, verdadero ratón de biblioteca y "hombre acabado" después de haber leído "un millón de libros", cuyas polémicas son simplemente la transposición en un mundo de periódicos revistas y tertulias de café de las viejas luchas filológicas y literarias del Renacimiento, (2), reconoció abiertamente en el libro "Esperienza futurista" (1919) que el futurismo había sido una de sus mil experiencias intelectuales pasajeras, como el idealismo, el simbolismo, el satanismo, el pragmatismo. Y explicó las razones de su alejamiento:

"El pequeño grupo temerario y aristocrático de los primeros tiempos se había vuelto algo así como una baja democracia frailona, donde quienquiera podía entrar rezando un rosario de palabras incomprensibles. La iglesia ya estaba madura, y dejaba de lado cualquier "mística" para transformarse en partido político o hasta asociación electoral. Desde 1914 dejé a mis compañeros de un año, junto con Soffici y Palazzeschi. Poco tiempo después Carrà siguió mi ejemplo".

También Soffici expresó su disconformidad en una sátira, "Adampetonismo" (3), atribuyendo a un hipotético poeta, Elettrone Rotativi, un manifiesto de corte marinettiano:

"El arte es un deporte del tipo del boxeo...

"... Originalidad significa inversión, subversión, confusión o exageración de formas... Si el artista es pintor, debe pintar cuadros que se puedan dar vuelta para todos lados... hechos con clavos y tejas... todos blancos o todos verdes... El músico puede, o mejor, debe repetir tres notas en tono diverso por 4 horas consecutivas... Servirse de una orquesta de platos o animales amaestrados... El poeta debe escribir sus poemas con los caracteres más variados y en diversos colores; publicarlos en relieve, cabeza abajo, con el título en lugar de la firma, la portada detrás del volumen, etc.... No importa... si los poemas son en realidad unos viejos residuos victorhughianos, dannunzianos, zolianos... Lo importante... es la forma sin precedentes.

"... Por modernidad, el adampetonista debe entender lo que es mecánico y urbano... Para ser verdaderamente moderno, le es suficiente poseer una bicicleta, o por lo menos un encendedor".

Así se alejaron los futuristas de un día. Los que quedaron, los verdaderos adeptos del futurismo "milanés", fueron unos buenos empleados del Catastro o contadores públicos, que se habían puesto seudónimos altisonantes, Libero Altomare o Dinamo Correnti, y encontraban en el futurismo una forma de evasión. Hasta los últimos años Marinetti tuvo discípulos, reclutados en países cada vez más lejanos y en provincias cada vez más provincianas; e imperturbable los presentaba al público, en veladas oficiales que se esforzaban en ser tumultuosas: "¡El gran poeta futurista Escodamé!", "¡El extraordinario aeropoeta Motore Bombardieri!". El prefecto, el secretario federal, el inspector de los "balillas", aplaudían cortésmente, con sus manos enguantadas, desde la primera fila de butacas.

EL FUTURISMO Y LA POLITICA

La política: aquí está el verdadero terreno en que triunfó por breve tiempo, en macabro triunfo, lo que antes parecía fantasía inocente:

"Italia soberana, absoluta. La palabra Italia debe dominar sobre la palabra libertad.

"Todas las libertades, con excepción de la de ser cobardes, pacifistas, antiitalianos.

"Una más grande flota, un más grande ejército, un pueblo orgulloso de ser italiano, para la guerra, única higiene del mundo...

"... Política exterior cínica, astuta, agresiva..."

Si se piensa que este "programa político futurista "lleva la fecha 11 de octubre de 1913, cuando Mussolini dirigía todavía el "Avanti!" y hacía alarde de internacionalismo y antipatriotismo, no se puede desconocer la exactitud de una página famosa de Benedetto Croce:

"En realidad, para quien posea el sentido de las conexiones históricas, el origen del ideal "fascismo" se encuentra en el "futurismo": en aquella decisión a bajar a las plazas para imponer su voluntad, a cerrar la boca a los disidentes, a no temer tumultos

MOVIMIENTO BIBLIOGRAFICO NACIONAL Y EXTRANJERO

LIBROS RECIENTES

"EL PROFETA DE LA PAMPA. VIDA DE SARMIENTO"
Por RICARDO ROJAS
(Ed. Losada)

El título es el primer acierto del largo libro que el autor de "El santo de la espada" dedica a evocar otra vida épica y magnífica: la tempestiva y tempestuosa existencia de Domingo Faustino Sarmiento.

La personalidad proteica del gran luchador puede ser encarada a través de numerosas facetas, mas lo que primordialmente importa en ella es la proyección luminosa que su espíritu arrojó sobre el devenir argentino. El escritor que describió a "la pampa" con fidelidad subyugante sin haberla visto, fué el vidente que previó, por sobre su desolación pasada, su fertilidad presente y su grandeza futura. Don Ricardo Rojas señala su fe en la providencia, pero podría agregarse que él fué una forma de la providencia misma. Si todos los caudillos llevaban su "marca", cabría añadir que nuestros civilizadores ostentan virtualmente "su sello...".

Es tarea fácil reconstruir en términos episódicos la trayectoria terrena de Sarmiento, pues el grande hombre no abrigaba la aversión pascaliana hacia el "yo", y con simples trozos de su obra oral y escrita pudo estructurarse no ha mucho una "autobiografía" suya, inesperada pero convincente. Resulta menos hacedero concretar la sugestión plena de su alma, flamígera en el fervor y casi inconmensurable en el empuje. Leopoldo Lugones expresó que su mera inspiración circunstancial sobrepasaba los límites del artículo periodístico, a semejanza de lo que ocurría al genio de Víctor Hugo respecto del soneto. Es esto índice significativo de la dificultad de encerrar dentro de las fronteras de un volumen la visión encrespada y profusa de su pensamiento creador.

Huelga manifestar que actualmente nadie está investido de mejores títulos que don Ricardo Rojas para cumplir esa ardua y relevante empresa, naturalmente entrañada en el relato del drama mortal del inmortal varón. En la "clave y guía para el lector" que precede a su libro revela con palabras tan precisas su gestación y determina con frases tan claras sus características que en realidad el comentario bibliográfico debería atenerse a las declaraciones de ese prólogo que LA NACION anticipó dos semanas atrás. En él dice que "una vez documentada la persona del protagonista, con sólo dejarla vivir, manó espontánea la verídica narración de su aventura..."

Efectivamente, no se advierte en "El profeta de la Pampa" —no obstante "trascender al plano de la creación estética"— esa preconcepción literaria estricta que presta cautivante armonía a las "biografías noveladas" en boga pero que suele privarles de emoción vital. Sarmiento se mueve a sus anchas en el libro de Rojas, ya esparciendo ideas, ya desparramando gestos, no siempre equitativo —por cierto— pero sí auténtico hasta en el capricho y genial hasta en el error. Su biógrafo lo deja actuar libremente, pero su personalidad no desaparece del cuadro dominado por tan portentoso actor, y su probidad pictórica anota por igual las actitudes heroicas y las incidencias pintorescas; las enseñanzas ilustres y las reacciones temperamentales; las horas solemnes que han ennoblecido nuestra historia y los momentos íntimos que han enriquecido el anecdotario criollo. Sarmiento "vive" en este libro como en ningún otro, libre del embalsamiento de la admiración ritual; palpitante hoy como ayer, para siempre, gracias a su corazón iluminado por las inducciones del talento y su talento perennemente nutrido por las savias del corazón.

En el colorido y animado "fresco" tampoco rehuye el autor la posición crítica, aunque no la recalca. Aquí llama la atención sobre tal o cual rasgo; allá explica las circunstancias de ese u otro hecho; más adelante discrimina, compara, y no siempre en beneficio del héroe de su libro. Su devoción hacia el extraordinario maestro no le impide formular objeciones a determinados actos políticos o reforzar los reparos a su desempeño diplomático que oficialmente le hiciera llegar Mitre. Las accidentadas relaciones entre los dos próceres le interesan en particular y de ellas puede desprenderse la lección permanente de que poco cuentan las diferencias transitorias entre los grandes hombres cuando sus espíritus comulgan en el amor a la patria y la predestinación de la gloria.

Tampoco pierde don Ricardo Rojas el sentido de la actualidad ingrata del país al componer esta obra que configura al prestigio imperecedero del tema histórico con el mérito definitivo del don evocador. El varón calumniado de "traidor a la patria" —como se intitula uno de los capítulos de la obra— por arte de birlibirloque de unos artículos aparecidos en diarios chilenos, se nos presenta como el más acérrimo defensor de los derechos territoriales argentinos en las regiones australes. A su vez, el admirador ferviente de los Estados Unidos, cuyos adelantos materiales intentó introducir como base de inconmovibles progresos morales, ha sido y sigue siendo tildado de "extranjerizante" pero se revela y rebela, el primero en alzar su voz de alarma contra las influencias desnaturalizadoras del aluvión cosmopolita. Todo lo cual nada puede extrañarnos, pues el espíritu de Sarmiento a fuer de rico es complejo y no admite ser juzgado a través de la unilateralidad culpable del prejuicio ni de la uniformidad mediocre de la rutina.

"Profeta de una tierra prometida que está en el porvenir", ha encontrado en don Ricardo Rojas el intérprete sagaz, el discípulo devoto. "The search after the great is the most serious occupation of manhood", dijo Emerson en su célebre ensayo sobre la inmarcesible influencia benéfica de los grandes hombres. En esa búsqueda no podría decirse que el autor de "El profeta de la Pampa" se ha encontrado a sí mismo, pues es, desde hace mucho tiempo, un motivo de honra para la intelectualidad argentina, un maestro en sí. Cabe afirmar, con todo, que su incursión retrospectiva por el mundo agitado y siempre aleccionante de Sarmiento lo ha retemplado en esa ascensión paulatina a la esfera trascendente donde las obras de hoy, inspiradas en las glorias de ayer, constituyen los galardones de un mañana sin fin, pues a esa categoría señera pertenece la biografía que, tras años de investigación celosa, acaba de publicar.

"MELANCOLIA"
Por PEDRO MIGUEL OBLIGADO
(Ed. Kraft)

"Historia de una melancolía" llamó Lugones a la obra poética de Pedro Miguel Obligado, en página inolvidable por su hondura y su belleza. En ella dijo también el autor de "Los crepúsculos del jardín", aludiendo al poeta de "El hilo de oro": "Con esa sencillez casi familiar, en cuya "gracia decente", según la expresión horaciana, está el secreto de la distinción, gana el poeta nuestra intimidad para su dulce confidencia. Es ello lo más característico de la poesía de Obligado, lo que nos permite definir el estilo por el hombre: regla substancial, sin duda, pues su primaria condición es que existan un hombre y un estilo".

En este ensayo de Lugones, crítica constructiva que sirve ahora de prólogo al libro "Melancolía", se afirma también: "... la eficacia de esta poesía está en su finura, que es casi un blando secreto, del propio modo que para el antiguo caballero, el arma de su resguardo constituíala, más aun que la misma espada, aquella daga sutil, que pegada al pecho izquierdo, llevaba por debajo del jubón, en vaina de terciopelo".

Hemos citado estas palabras de Lugones porque, además de cuanto importa testimonio tan significativo, encontramos una coincidencia extraordinaria con el libro actual de Pedro Miguel Obligado. "Melancolía" viene a demostrar dos cosas: la exactitud penetrante de Lugones al abarcar con su juicio la obra general del poeta de "Gris", "El ala de la sombra", "El canto perdido" y otras expresiones inconfundibles, y la fiel continuidad de Obligado con la inspiración que ha sido en él atributo personal y representativo, riqueza de un espíritu que se exterioriza en el canto lírico y armonioso, reflejo de la misma armonía interior que, a fuerza de ser generosa, no puede encerrarse, y trasciende. En Pedro Miguel Obligado hay un estilo de poeta. Hay estilo en su sentimiento y en las palabras con que lo traduce, y ese estilo es espontáneo, sin artificios ni el anhelo empeñoso del hallazgo deslumbrador. Atrae en "Melancolía" una suma de valores. Atrae su sinceridad honda y sin dobleces; atrae también la gracia fresca de la expresión poética, y conquista la musical entonación de sus versos, música que nace de la cadencia rítmica y de la melodiosa inspiración del artista.

La melancolía de estos poemas expresa un estado de creación. El dolor no derrumba cuando hay un fondo de vida superior, y los versos de este libro fecundo han nacido de la nostalgia y de la melancolía que crea y descubre. El mundo, los seres, las cosas, sugieren al poeta multitud de impresiones hermosas, y ésa es la verdad creadora que los poemas de "Melancolía" señalan. Son el fruto imaginativo nacido de la realidad. Pedro Miguel Obligado ha hecho de la melancolía una nueva afirmación de que "los cantos desesperados son los cantos más bellos". Como se ha dicho, el poeta "sabe padecer sin reproche", y su sentimiento se troca en la hermosa definición de sus poemas, voz de su corazón que nos llega y conmueve, pero que también nos deleita con la sugestiva realidad del arte puro.

El lenguaje de "Melancolía" responde rigurosamente, fielmente, a la calidad filosófica del poema. Es una armonía total la de estos versos, que a veces parecen repercutir desde lejanos días, desde la Francia del pasado siglo, y que, sin embargo, tienen la actualidad permanente del arte esencial y de la emoción humana. Sus anhelos, sus esperanzas, responden a una posición del espíritu ante el mundo circundante, y todo parece una exclamación, un reclamo en medio de la inquietud absorbente del artista, que traduce en formas de belleza y de gracia la vibración de su talento. Libro orgánico, del que podría decirse que es otro capítulo de aquella historia de una melancolía, de que habló Lugones, este conjunto que ahora se publica es, realmente, el paisaje de una alma, y su canto tiene en la ciudad extraña y tumultuosa el eco de todo lo que no muere, de lo que permanece en el mundo animado por la eterna vitalidad del arte.

"Melancolía" tiene, en la hermosa edición que presenta sus versos, la colaboración de Mariette Lydis, cuyas ilustraciones finas y evocadores realzan con digna jerarquía los valores poéticos del libro.

"ACTAS CAPITULARES DE MENDOZA"
(Ed. Academia Nacional de la Historia)

Fruto de una preocupación nobilísima, encaminada a difundir entre el mayor número posible de personas la documentación fundamental que encierra el desenvolvimiento de nuestras poblaciones, son estos volúmenes conteniendo las actas capitulares de las ciudades primeras erigidas en territorio nacional, que la Academia Nacional de la Historia, por iniciativa de su presidente, Dr. Ricardo Levene, ha venido editando en los últimos años. Oportunamente hemos dado noticia de la aparición de los tres tomos que encierran las relativas a la ciudad de Corrientes; las de Santiago del Estero, agrupadas en dos tomos y este primer tomo con las pertenecientes a Mendoza, desde 1566 a 1609, constancias en gran parte inéditas que llegarán sin duda a ocupar tres gruesos volúmenes. El material aquí reunido se inicia con los cinco documentos más antiguos referentes a Cuyo, que van de los años 1563 a 1566 y proceden de Juan de la Peña, escribano público de Santiago de Chile, quien los escribió por mandato del teniente de gobernador Juan Jufré; de Pedro de Villagra, que lo hizo por mandato del capitán general Francisco de Villagra; de Juan Hurtado, escribano público, y de Juan de Escobedo y Juan de la Peña. Todos ellos aluden por primera vez a la región oriental cordillerana, que abarcaría poco después la imprecisa zona de Cuyo. A partir del 31 de enero de 1566 se inician las actas del libro primero, para terminar, por lo que respecta a esta entrega, con el asiento del 12 de abril de 1609, designando fiel ejecutor al capitán Alvaro de Gelvez regidor del Cabildo. (En total, siete libros de actas).

Trae la obra una advertencia del Dr. Levene, explicando el alcance de estas publicaciones y una informada introducción del Sr. Juan Draghi Lucero concerniente a las tres fundaciones representativas de la región cuyana. En el apéndice se incluyeron el acta de fundación de Mendoza y el repartimiento de tierras, con sus planos respectivos en facsímil. Un paciente índice alfabético de materias y otro de voces aborígenes completan el volumen inicial, de cuidada presentación.

"PEDRO DOMINGO MURILLO"
Por MANUEL CARRASCO
(Ed. Ayacucho)

Aquellos "deslumbrados reos, graduados muy piadosamente de secundarios", como los denominara el general José Manuel de Goyeneche, haciendo una concesión a sus sentimientos y a su adhesión de arequipeño a la princesa Joaquina Carlota, primero, y después al principio monárquico representado por Fernando VII, con el correr del tiempo y de los acontecimientos se convirtieron en los "abanderados de la libertad", título que, aplicado con propiedad por el autor a Pedro Domingo Murillo, acredita su primacía en la memoria de América. Conociase a esta figura prócer del continente, rodeada de un halo de leyenda, como a una de las primeras que en la gesta emancipadora de las colonias hispanas había proclamado el anhelo común de los pueblos sojuzgados, sin la máscara fernandina que años después adoptarían por prudentes razones políticas, otros gobiernos insurgentes americanos. El Sr. Manuel Carrasco compone con bien documentada materia y cierto imperceptible temblor novelesco que infunde emoción directa al drama paceño una estremecida biografía, donde la descollante personalidad de Murillo adquiere todo el vigor de una fuerte e inspirada existencia. De esa misma entereza participa la reconstrucción histórica de los factores en pugna, de las ciudades y problemas característicos de las provincias altas del virreinato del Río de la Plata y de aquella minúscula chispa de preceDencia y "amor propio" —como dijera Mitre— que encendió los movimientos revolucionarios de Chuquisaca y La Paz. El presidente de la Junta Tuitiva —guardadora y defensora de los derechos y bienes de los ciudadanos americanos—, Pedro Domingo Murillo, emerge de este estudio, no como un improvisado caudillo que exalta la enfervorizada desorientación popular, sino como la expresión acendrada por la lucha y el respeto de todo un vecindario. Y así como se descubren los signos positivos y negativos del conductor, con severa cernidura, de la misma manera alcanzan relieve vital personajes tan definidos en la tradición hispanoamericana como el mismo Goyeneche, Bernardo Monteagudo, el presidente García Pizarro, el escurridizo cura Medina, el fortuoso arzobispo Benito María Moxó y Francolí, el "indiecillo" insignificante pero eficaz Mariano Michel, el guerrillero por excelencia Manuel Victorio García Lanza y otras admirables figuras de aquel episodio que cobran en el relato firme realidad humana. Un capítulo final, "La repercusión en Buenos Aires", vincula acertadamente los hechos del Norte de 1809 con los posteriores de 1810 acaecidos en el Sur, y en los cuales dos hombres de acción, Moreno y Castelli, hijos espirituales de la Universidad del altiplano, como algunos de los héroes de la sangrienta reprimenda, darían satisfacción vindicatoria a las víctimas de la insurrección paceña.

"PSICOPATOLOGIA DEL PENSAMIENTO HABLADO"
Por ENRIQUE MOUCHET
(Ed. Médico-quirúrgica)

Desde su tesis doctoral, "Introducción a la fisiología y patología del espíritu", el Dr. Mouchet se ha especializado en la rama científica a que pertenece el presente libro, que es ampliación y perfeccionamiento de estudios anteriores, como "Las enfermedades del lenguaje y la afasia", tesis de cátedra, y "El lenguaje interior y los trastornos de la palabra", primera versión de la obra que nos ocupa. La autoridad del autor en su materia ha sido reconocida y encomiada tanto en nuestro país como en el extranjero. Catedrático y tratadista, goza el Dr. Mouchet de un prestigio que cada una de sus nuevas contribuciones bibliográficas viene a consolidar. Cultor de la filosofía científica en sus definiciones más rigurosas, se ha interesado en la investigación de las funciones espirituales desde un punto de vista biológico y ha prestado atención preferente al mecanismo del lenguaje y a su patología. "Psicopatología del pensamiento hablado" resume muchos años de estudios neuropsiquiátricos, en los que la observación clínica se unió a un permanente esfuerzo intelectual de compenetración con el pensamiento de los maestros orientados en la misma escuela. Se trata de una obra que pone al día los conocimientos de la materia, acerca de la cual el autor tiene y sostiene ideas propias, bien apreciadas en los círculos médicos. A esta competencia agrega la capacidad literaria y didáctica de un expositor descollante, dueño de una fuerte aptitud de análisis y habituado al manejo de las ideas generales. Es, en suma, la obra de un verdadero hombre de ciencia.

"CONDICION DE MUJER"
Por LIDIA BESOUCHET
(Ed. Sudamericana)

Tiene originalidad constructiva y fuerza en el análisis esta novela de la autora de "El mestizo". En "Condición de mujer" se anima el cuadro de figuras reales, vivas, despojadas de todo artificio y de toda concesión favorable. Los personajes de sus capítulos son como tienen que ser, como los vió la autora en su imaginación o en el mundo real. Es una galería

RAMÓN HAZAÑA
Cómo defiende su amor una mujer
LIBRERIA EL ATENEO
Florida 344

2a. edición
un gran libro de la colección Guerra y Paz
Piedras 113
Buenos Aires
EDITORIAL ABRIL
comunica a los señores libreros que ya está en condiciones de satisfacer los pedidos de la extraordinaria obra de
Harold J. Laski
REFLEXIONES SOBRE LA REVOLUCION DE NUESTRO TIEMPO
cuya segunda edición, notablemente corregida, acaba de ser puesta en venta.
$ 7.50 m/n

Viau
se complace en presentar:
un libro clásico en la literatura infantil en su primera edición de lujo
CONSTANCIO C. VIGIL
"CARTAS A GENTE MENUDA"
Edición de lujo, impresa en papel "Cromo Sueco" de las papelerías Hedsprom & Co., limitada a 1.000 ejemplares, con decoraciones totalmente tipográficas, formato 31 x 23 cms.
El ejemplar $ 25.-
Además se tiraron 10 ejemplares especiales en papel "Whatman" fabricado a mano.
El ejemplar $ 80.-
Sarah Bernhardt vista por una gran actriz de Francia
RACHEL BERENDT
"SARAH BERNHARDT EN MI RECUERDO"
Con abundante material iconográfico y una carta prólogo del Dr. Angel J. Battistessa
Edición limitada
El ejemplar $ 8.-
EN LAS BUENAS LIBRERIAS
VIAU
SOCIEDAD DE RESPONSABILIDAD LIMITADA
CAPITAL $ 280.000
FLORIDA 530 - BS. AS.
ORBIS

DOCE ARGENTINOS
por OCTAVIO R. AMADEO
San Martín — López y Planes — French — Mendoza — Esquiú — Vucetich — Del Valle — Velez Sarsfield — Urquiza — Estrada — Lugones — De la Torre

PEUSER
presenta
Extraordinarias novedades!
PARA LOS NIÑOS
Gabriela Henrique Descat
LOS COPIHUES
Dos hermosos cuentos para niños sobre las tribus aborígenes de América, con preciosas ilustraciones a color. . . . . $ 2.50

Inés Hogan — LOS POTRILLITOS MELLIZOS $ 2.50

Wesley Dennis — FLIP $ 2.50

Daniel Defoe — ROBINSON CRUSOE $ 7.-

E. de Amicis — CORAZON $ 7.-
EDITORIAL INTER-AMERICANA - DISTRIBUID. EXCLUSIVOS PEUSER S. A.
DISTRIBUCION EXCLUSIVA PEUSER S. A.
EDICION E.M.C.A. DISTRIBUCION EXCLUSIVA PEUSER S.A.

¡La obra monumental de Franz Werfel!
LOS 40 DIAS DEL MUSA DAGH
Un canto a la libertad. El clamor de un pueblo subyugado. Un libro de tenso dramatismo y de alto vuelo lírico $ 12.-
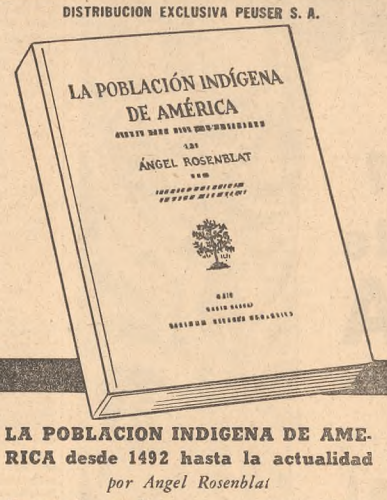

LA POBLACION INDIGENA DE AMERICA desde 1492 hasta la actualidad
por Angel Rosenblat
Un estudio amplísimo y severamente documentado del eminente investigador. Un cuaderno de la serie "STIRPS QUAESTIONIS", de la Institución Cultural Española. Un volumen tamaño 23 x 30 cms. sobre papel ilustración con hermosas reproduc. $ 35.-

¡De gran actualidad!
PSICOLOGIA DE LAS MULTITUDES
por Gustavo Le Bon
El futuro será de las multitudes. Un estudio profundo, claro y conciso. Un tema apasionante por su actualidad . . . . $ 4.-

Enrique Ruiz Guiñazú. PROAS DE ESPAÑA EN EL MAR MAGALLANICO. La epopeya de los descubrimientos y la conquista de esta parte de América. Un libro de alto valor histórico magníficamente presentado con hermosos mapas y portulanos . . . . $ 50.-
1807 PEUSER
Joseph Grew. DIEZ AÑOS EN EL JAPON . . . . . $ 7.50
Nancy Barnes. CARLOTA, EMPERATRIZ DE MEJICO . . „ 8.00
Ernst Lothar. EL ANGEL DE LA TROMPETA . . . . . „ 7.00
A. J. Cronin. LOS VERDES AÑOS. Enc. $ 8.50 Rúst. „ 6.50
Guillermo E. Hudson. ALLA LEJOS Y HACE TIEMPO . „ 10.00
Adolfo Regli. LOS MAYO . . . . . „ 8.00
José A. Verzura. LA CONSTITUCION ARGENTINA DEBE REFORMARSE . . . . . „ 10.00
Sergio Herzen. ENTRE ROCAS Y NIEVES . . . . . „ 6.00
Adolfo Federico Schack. POESIA Y ARTE DE LOS ARABES EN ESPAÑA Y SICILIA. Traducción de Juan Valera „ 12.00
G. Piazzi. EL ARTE EN LA MUCHEDUMBRE. Un trabajo de valores históricos y científicos imperecederos. . . . . „ 12.00
DICCIONARIO ESPASA-CALPE
(6 tomos). Edición 1945. Con mueble . . . . „ 275.00
Sin mueble . . . . . „ 268.00

Juan Pablo Echagüe. TIERRA DE HUARPES. Un luminoso panorama de la tierra de Sarmiento, a través de la prosa brillante del autor. Con ilustraciones de Enrique de Larrañaga . $ 15.-
En todas las buenas librerías de América y en
PEUSER
San Martín 200 - Buenos Aires - Florida 750

OBRAS, AUTORES Y COMENTARIOS DE ACTUALIDAD

de tipos, la visión penetrante de psicologías y formas de vida que una profundidad de observación descubre con rara seguridad, con aguda y fina mirada, con la virtud de no omitir sino lo innecesario, lo que escapa a la concisión pura de la creación que se busca. Lidia Besouchet construye con arte y técnica muy firme, sin tanteos ni dudas. Va a lo seguro, a lo que quiere, por un camino directo. No distrae sino en la medida que una reflexión al caso lo requiere, casi siempre dentro del medio mismo en su época desenvuelve su tema, dentro vanaglora, de la atmósfera de su pahaber e novelesco. "Condición de

OBRAS
CONSTANCIO C. VIGIL
El Erial
Amar es Vivir
Vidas que Pasan
Las Verdades Ocultas
Reflexiones Cristianas
La Educación del Hijo
Las Enseñanzas de Jesús
El Maiz, Fabuloso Tesoro
El Hombre y los Animales
a $ 2.50 c/u en las librerías

mujer" es así, no sólo un relato de rara calidad en su género y de interés atrayente en lo que tiene de anecdótico, o medular, sino un tipo de novela de ejemplar significado en su forma. Es, en suma, un libro logrado, completo. El lector que no busca simplemente penetrar en las conciencias de sus figuras y distraerse con ellas, sino que quiere también ponerse en contacto con una obra de calidad, encuentra en esta novela un método y un procedimiento. Ambos, a pesar de su rigor severo, no enfrían el calor de vida de los seres que pasan por sus páginas, plenos de realidad en la diversa estructura moral, sentimental y física que los retrata. El complejo problema de la mujer inadaptada ha sido observado aquí a través de un lente limpio, sin sombras. Por eso la claridad de cada una de las fisonomías y por eso también la nitidez de las sombras que constituyen verdades profundas de algunas vidas analizadas. Esta observación tan honda de tipos no excluye en ningún caso la auténtica gracia de la novela como arte. "Condición de mujer" es una novela psicológica y humana, de fuerte vitalidad. Todo gira en torno del espíritu que busca su derecho a la vida y al amor por encima de cualquier otra afirmación, de cualquier atadura a convencionalismos o timideces. Lidia Besouchet ha trazado esta figura de mujer con un dominio absoluto, perfilando sus rasgos y definiendo su carácter a través de un estudio que abarca su honda humanidad desde la más insalvable realidad de sus pasiones vivas, hasta la hermosa aspiración de su sueño. Este carácter cumple su trayectoria en el contacto con otras fisonomías de vida propia, con sus problemas y sus angustias, y todo en el florecimiento de muchos hallazgos, de muy rica substancia novelesca.

"MÚSICA PARA TODOS NOSOTROS"

Por LEOPOLDO STOKOWSKY
(Ed. Espasa-Calpe)

Un interesante libro de divulgación sobre cuestiones generales de la música es el que presenta este conocido director, que nos visitó hace varios años al frente de la Orquesta Juvenil de las Américas, y cuya atrayente personalidad y espíritu inquieto e investigador en el campo de la música han despertado tanto elogios entusiastas como acerbas críticas. Pero es innegable que, al margen de cierta teatralidad y énfasis completamente exteriores, se trata de una personalidad curiosa, cuyas opiniones en el campo del arte de los sonidos merecen ser tenidas en cuenta, aun cuando no siempre se esté de acuerdo con ellas. Su dominio de las disciplinas técnicas es evidente y su conocimiento de la orquesta, profundo, como se puede advertir en sus numerosas grabaciones fonoeléctricas (en particular de las obras pertenecientes a las escuelas contemporáneas) donde, junto a pasajes de un valor discutible, encontramos con mucha frecuencia aciertos admirables. Se trata de un libro escrito en un lenguaje claro y fluído, en el que presenta numerosos problemas de distinto orden, con amenidad y nitidez, haciéndolos fácilmente comprensibles al lector común. En primer término el autor encara algunos puntos de orden general: la música universal, su naturaleza, etc., para detenerse luego sobre detalles más particulares, señalando la diferencia entre la música abstracta y la descriptiva, e indicando las relaciones del sonido con el color, y de la música con la danza. Entra después en el aspecto científico: el problema acústico y el estudio de las diferentes series de armónicos naturales, que engendran los distintos timbres, capítulo interesante, ilustrado con numerosos diagramas y ejemplos musicales; se refiere en seguida a los elementos básicos: ritmo, melodía, armonía, etc., para seguir con los esquemas formales, las leyes de la tonalidad, armonía y polifonía, voces e instrumentos, hasta llegar al complejo orquestal y a la teoría de la interpretación. Como capítulos complementarios figuran el arte de la grabación, la música radial, en la cinematografía y en la televisión, con muy originales e ingeniosos puntos de vista. Pasa revista a continuación a las diferentes escuelas europeas, basadas en las distintas culturas y divisiones etnográficas, las particularidades de los lenguajes musicales africanos y asiáticos, el folklore, deteniéndose, lógicamente, en la música en nuestro continente. Termina analizando el papel importante de ésta en la cultura del pueblo y sus posibilidades futuras en una sociedad ideal.

"MADRE"

Por JOSEFA TORDESILLAS
(Ed. Santa Catalina)

Tal como lo indica el título, esta novela persigue el fin de probar hasta qué punto la fibra maternal domina la vida de una mujer. Vemos en primer término a una solterona egoísta, dominada por sus pequeñas manías, que se encuentra el día menos pensado en posesión de un niño; la madre, nieta de una antigua compañera de colegio, se lo envía diciendo que ella está muriendo en un hospital. La señorita Micaela, tal es el nombre de la rica solterona, piensa en mandarlo a un asilo, pero pronto los encantos naturales de la infancia se apoderan de ella y llega a querer entrañablemente al niño. Entretanto vemos a la verdadera madre viviendo una vida dolorosa y ruin; pero también en ella el instinto es lo más fuerte y termina por instalarse junto a la casa donde vive su hijo para poder verlo todos los días. El pensamiento de su criatura hacé, al fin, de ella, una mujer de provecho y hasta abandona el hombre que la quiere, que vuelve a su vez a su país, regenerado por el ejemplo y diciendo "Todas las mujeres son iguales... todas menos las madres".

El argumento es sencillo, pero tiene un noble propósito y deja al lector la sensación de que sólo el deber y los sentimientos puros cuentan en el mundo, que toda felicidad basada sobre el placer y el egoísmo se convierte pronto en desdicha. La autora no emplea frases grandilocuentes; por lo contrario su estilo es sobrio y mesurado y consigue de esta manera dar a su libro un tono serio y profundo, digno del tema tratado. Sin duda, el final podía haber sido menos doloroso, pero un desenlace alegre nos impediría ver que fuera del sacrificio y del renunciamiento no hay redención posible. Estos seres aparentemente mezquinos se agrandan cuando llegan las horas de prueba, y gracias a esto encontramos en la lectura de estas páginas algo más que un placer superficial y ameno.

"VERSOS DEL AMOR DICHOSO"

Por C. DELGADO FITO
(Ed. Mavegui)

La historia del idilio está dicha bellamente en los primeros versos, los que dicen cómo se perdió el corazón en los caminos del sueño, que eran "sendas, colinas, riberas — campos, prados: todo en flor —; jugábamos a querernos — sin saber que eso era amor".

Por eso el amor es dichoso, como lo dice el título, porque "el tiempo que va a la muerte", como los ríos que van a dar en el mar, "que es el morir", es caudal que corriendo crece y "es en mi pecho la dicha".

La sencillez del verso y su inspiración forma las canciones y las reune como en un haz florido. Todas las dice con la manera directa de quien posee la destreza en la versificación para no atender en ella más que a la indispensable necesidad de la expresión lírica.

Por eso fué obscura la noche en que se alejó el cantor, y todavía era sombra impenetrable cuando regresó: "En la noche oscura me alejé de ti —y fué noche oscura hasta que volví".

A la ininterrumpida sencillez de la clara armonía que se infunde en la historia de las almas confundidas en un mismo acento concurren, por dichosa coincidencia, todos los elementos del paisaje:

Retoza la cierva,
el pájaro pía,
y el viento delgado
desata su risa;
La rosa está abierta,
y en su torno, el día
deslie sus horas
sobre la campiña.

Idénticas a lo transcripto son todas las páginas que forman el presente libro, cuyo autor sólo prueba ahora la conocida aptitud artística ya elogiada en su obra anterior.

"EL TIMÓN DE LOS SUEÑOS"

Por CARLOS O. BASTIANINI
(Ed. del autor)

De prisa, como si la necesidad del término urgiese, se suceden las escenas novelescas en este libro, que ofrece al lector ininterrumpida amenidad. Así quedaría dicho su mejor elogio si se atendiese sólo a la primera exigencia del género, pero han de considerarse también, porque lo merece su jerarquía, los rasgos fundamentales que definen los caracteres que intervienen en la acción. Planteada ésta de manera elemental, como un desafío entre personajes desprevenidos, la acción transcurre precipitadamente, llevando a las figuras de primera fila a situaciones extremas que confunden acerca de la solución.

Así reseñado el asunto, bastaría agregar que todo se mueve alrededor de la historia de una pasión, a la que animan caracteres complejos en oportuna contradicción. El hombre, entero en su estirpe bizarra, padece la extraña influencia de un sino ineludible, y lo sufre con decisión viril, que no desmedran ni las circunstancias trágicas con las que lo enfrenta resueltamente el autor.

La ternura amorosa de la protagonista se manifiesta con la sencilla mansedumbre que acredita un temperamento femenino bien definido, como se prueba cuando las circunstancias lo exigen.

Y al final el destino tremendo se cumple, con el triunfo del amor y la victoria de la tragedia. El lector vive en todo la integridad de la novela, referida en estilo llano y sobrio, como más conviene a la naturaleza de la obra.

"PAUSA CELESTE"

Por EDUARDO RODRIGUEZ ALBA
(Cuadernos de Saeta)

Así como todos los cuadernos que componen esta colección cuidadosamente seleccionada, encontramos en éste otra promesa de poesía joven, otro escritor que persigue una estética propia e intenta huir de la propia influencia sin abandonarse por esto a los desbordes de su inspiración. Sin embargo, esta poesía no es objetiva; el poeta canta sus más íntimas emociones. Su primer poema, tierno y emotivo está dedicado a su hijo. El segundo es sólo un suspiro en homenaje a la muerte de Alfonsina Storni. Luego el amor llena todos sus versos:

Era tarde como esta
El día que me dejaste;
sin sol, sin aire, sin risas
ni pájaros que la canten...

En estas poesías se mezcla la alegría vivida, el dolor sospechado y de pronto sentido, la esperanza que nace, muere, se debate y esa felicidad dolorosa que se llama resignación, dote de las almas grandes que permite soportarlo todo, sufrir sin rencor y creer en una mañana más dichosa o esperar por lo menos que si la vida no nos da felicidad, nos conceda fortaleza.

Por esto el poeta no pide goces, sino "el candor y la gracia", y como todo ruego justo, se advierte al final del libro que le ha sido concedido.

LIBROS Y FOLLETOS RECIBIDOS

"Historia del derecho", por Enrique Ahrens. 482 pág. Ed. Impulso.

"Escritos satíricos y de crítica literaria", por Juan Bautista Alberdi ("Figarillo"). 336 pág. "Antología", por Gaspar M. de Jovellanos. 268 pág. Col. Estrada.

"Sara Bernhardt en mi recuerdo", por Rachel Bérendt. 108 pág. Ed. Viau.

"La ciudadanía en el problema de la población americana", por Manuel Antonio Zuloaga. 96 pág. Ed. del autor.

"Rosas de Nínive. Meditaciones sobre el libro de Jonás", por Gabriel de Biurrun Garmendia. 132 pág. Ed. Ekin.

"Proas de España en el mar magallánico", por Enrique Ruíz Guiñazú. 166 pág. y mapas en hojas sueltas. Ed. Peuser.

"Estas cosas... de mamá. Palabras para otras mujeres y otras mamás", por Nené Cascallar. 318 pág. Ed. Peluffo.

"Las fuerzas hidráulicas de la República Argentina", por Juan F. Büchi. 382 pág. Ed. J. Montesó.

"Legislación consular del Uruguay", por Romeo Maeso. 416 pág. Montevideo.

"La enseñanza de la historia", por Amaranto A. Abeledo. 626 pág. Ed. El Ateneo.

"Proyecto sobre unificación del régimen de la pena y construcciones carcelarias de la República", por Jorge H. Frías. 40 pág. y planos. Ed. Revista Penal y Penitenciaria.

"Acuarelas de la Córdoba serrana", por Francisco I. Schauman. 140 pág. Ed. El Ateneo.

"Historia de Belgrano y la Independencia Argentina", por Bartolomé Mitre. 866 pág. Ed. Suelo Argentino.

"Estampas de mi tiempo", por César Viale. Tomo I. 256 pág. Ed. J. Suárez.

"Aprendizaje y educación. Problemas de la formación de la juventud moderna", por Juan José Gómez Araujo. 318 pág. Ed. El Ateneo.

"Los presidentes de la III República. Setenta años de historia francesa, 2 tomos. Rúst. $ 16.—

Ferrater Mora J. — Cuatro visiones de la Historia Universal. Rúst. . . . . $ 4.50

Lerroux A. — La pequeña historia. España 1930-36. E. $ 12.—

Lojendio L. M. — Savonarola (Est. biográfico). E. . $ 22.—

Van Loon H. — Historia de las invenciones. (Con 167 ilustraciones). Enc. . . . $ 3.50

SECCION HISTORIA

NAPOLEON
De Marengo a Waterloo
Por el Gral. Barón de MARBOT

Esta obra que su autor subtitula "Memorias de un soldado de la República", contiene todo el proceso napoleónico escrito por quien vivió y actuó durante aquellos años; es decir: son las memorias de quien después de haber hecho la historia, la escribió. Contiene en sus páginas infinidad de anécdotas y aventuras magistrales.
Un gran tomo de 800 págs., con infinidad de ilustraciones en negro y color. Encuad. . $ 100.—

Abeledo A. A. — La enseñanza de la historia. Rúst. . $ 7.—

Alcázar Molina C. — Los virreinatos en el Siglo XVIII. Un tomo ilustrado con 367 grabados y 19 láminas. Enc. $ 53.—

Arciniegas G. — Biografía del Caribe. Enc. . . . . $ 10.—

Ballesteros Beretta A. — Cristóbal Colón y el descubrimiento de América. 2 tomos ilustrados con 495 grabados y 43 láminas. Enc. . . . . $ 108.—

Princesa de Chimay — Madame Tallien. Realista y revolucionaria. Enc. . . . . $ 4.75

D'Orbigny A. — Viaje a la América Meridional. 4 tomos ilustrados. Enc. . . . . $ 80.—

Drago M. J. — Los presidentes de la III República. Setenta años de Historia Francesa, 2 tomos. Rúst. . . . . $ 16.—

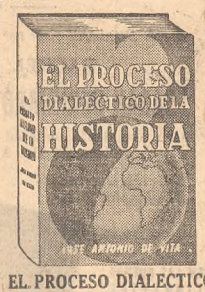

EL PROCESO DIALECTICO DE LA HISTORIA
Por el Prof. J. A. de VITA

En la presente obra se da el concepto filosófico de la Historia, pasando luego a la forma en que debe encararse el estudio en las especulaciones del espíritu y de la vida humana en general. Rústica . . . . . $ 10.—

Velázquez J. — El Conde de Cagliostro. Historia de este célebre personaje entresacada de todas las relaciones, memorias, folletos, apuntes de su peregrina existencia. Enc. $ 4.75

"Los Nazis Cuentan Todavía con Vastos Recursos en el Extranjero"
"Washington", julio 2 (UP)— El señor Orvis Schmidt, director de la fiscalización de los fondos extranjeros, dependiente de la Tesorería de Estados Unidos, declaró ante la subcomisión de asuntos militares del Senado, que Alemania se prepara ya a financiar la actividad clandestina preparatoria de la guerra, mediante vastos recursos financieros ocultos en el exterior, principalmente en la Argentina, Portugal, Suecia, Suiza y España.

"Movimiento Nazi en el País"
"Lausana, septiembre 8 (Reuler)— Una amplia organización nazi existe en Alemania, y los aliados aún no han descubierto su cuartel general, según declararon varios observadores neutrales que recientemente llegaron a esta ciudad desde el Reich.

EL EMBAJADOR BRADEN ALUDIÓ A REVELACIONES DEL BARÓN VON THERMAN

LOS NAZIS NO HAN TERMINADO

El libro de C. Riess le revelará detalles aún más sensacionales que los que le ofrece a diario la prensa

Contribución a la causa de las Naciones Unidas de

EDITORIAL LAUTARO 48 - 2284 ALSINA 1941 (Bs. As.)

Acaban de aparecer...
tres nuevos tomos de la colección

Historia de AMERICA
Y DE LOS PUEBLOS AMERICANOS
dirigida por
ANTONIO BALLESTEROS Y BERETTA

CRISTOBAL COLON
Y EL DESCUBRIMIENTO DE AMERICA
por A. Ballesteros y Beretta

en dos magníficos volúmenes, tomos IV y V de la colección. El primero consta de 564 páginas, el segundo de 777 y, ambos, están profusamente ilustrados con numerosos grabados y láminas.

LOS VIRREINATOS EN EL SIGLO XVIII
por Cayetano Alcázar Molina

Tomo XIII de la colección, forma un elegante volumen, pulcramente encuadernado, de 358 páginas con 367 figuras y 19 láminas en colores intercaladas en el texto.

Estas obras se hallan en venta en las principales librerías.
Para más detalles y condiciones, dirigirse a:

TOMOS YA PUBLICADOS

TOMO I:
AMERICA INDIGENA (EL HOMBRE AMERICANO. LOS PUEBLOS DE AMERICA), por Luis Pericot y García. Un tomo de 768 páginas con 350 grabados y láminas.

TOMO VIII:
EXPLORACION Y CONQUISTA DEL RIO DE LA PLATA por Julián María Rubio y Esteban. Un tomo de 844 páginas con 390 grabados en negro y color.

NOMARIX

LAVALLE 371 SALVAT EDITORES, S. A. BUENOS AIRES
distribuidor: Antonio Muñoz

HISTONIUM
CIENCIAS ARTES

El No 76
(SEPTIEMBRE)
CONTIENE:
— **Ilustradores de Dante.**
— **Quevedo y la ciencia de gobierno.**
— **San Francisco (con una amplia iconografía).**
— **Los nuevos en la poesía inglesa.**
— **Galileo, el termómetro y el microscopio.**
— **Matogagni.**
— **La Portada del Sol.**
— **Rosas (cuento).**

Además del **SUPLEMENTO FILOSOFICO** y las acostumbradas secciones de Medicina, Monumentos Históricos, Bibliografía, Teatro y Cine, Página Femenina, Variedades, etcétera

LEA
HISTONIUM
La mejor revista ilustrada de cultura que se edita en Sudamérica.
Un número . . . . $ 1.-
Suscripción anual . $ 10.-
Paraná 464 - U.T. 35-4041

FRANCISCO DEL CASTILLO
Martillero Público
Arenales 1156 — U. T. 42 - 3168 — Buenos Aires

LIBROS IMPORTANTE REMATE DE LA BIBLIOTECA DEL Prof. B. P. BOUDOIN

VALIOSO PLATON - 1a. edic. - 1484

FRANCESES — VOLTAIRE ed. KEHL (70 ts.) - Brunet y Lorenz, Bibliografía — Importante LONGUS — Prevost, Voyages 19 ts. — Montesquieu — Lafontaine — Corneille — Baudelaire — Balzac — STERNE, ed. pap. Japón — Napoleonianos — Memorias — Dicc. Benezit — Etc.

AMERICANOS — Anson (Inglés y Francés) — D'Urville — Torrente — Robertson — Arch. San Martín — V. Mackenna — Moussy — Gelpi — Miller — Niños Expósitos — Latham — Bilbao — Morillo — Mitre — Real Cédula — Etc.

INGLESES — Dickens, 1a. ed. — Hogarth — American Scenery — Kay Portraits — Sporting Tour — Carlyle — Etc.

IMPORTANTES — Galería Dresden (1750) — Pitti — Musee Napoleón — Arte Labor Comp. — Machiavelli, obr. inéd. 1782 — Prampolini, Hist. Literat. Univ. — Grad. Escr. Arg. Compl. — Varias ob. de arte — Etc. — TURF — obras en colores. Aiken Scetchbook, Lawrence, Etc. — EN COLORES: Flores, Animales, Trajes, Costumbres, Paisajes, Pájaros, Cacerías, Etc.

Remataré en Galería VAN RIEL (ojo! Sala III) FLORIDA 659 U. T. 31 - 0225
los días MIERC. 26 y JUEVES 27 del cte. a las 17 hs. en punto
Comisión 10 %. EN EXPOSICION desde HOY. Hay Catálogos.

"EL ATENEO" PRESENTA

NOVEDADES VARIAS

SECCION NOVELAS

SODOMA Y GOMORRA
Por MARCEL PROUST
Traducción de Marcelo Menasché

Volumen IV de la serie de este autor; En busca del tiempo perdido. Un tomo de 365 págs. de nutrido texto. Rústica . $ 7.—

ULISES
Por JAMES JOYCE

La obra cumbre de la literatura inglesa, en una brillante traducción castellana de J. Salas Subirat. Primera edición española. Edición numerada de gran lujo . . $ 100.— Edición corriente, Encuad. $ 25.—

JACK LONDON
Primer escritor proletario de América
Por JOAN LONDON

Traducido del inglés por Miguel Díez González.

Un tomo de 365 páginas. Rúst. $ 7.—

Aparicio J. — Historia de un perro hinchado. Enc. $ 8.—
Bernardez E. J. — Fisonomías gauchescas. Rúst. . . $ 6.50
Besouchet L. — Condición de mujer. Rúst. . . . . $ 3.—
Brasol B. — Oscar Wilde, El hombre, El artista, El martir. Rúst. . . . . $ 7.—
Celso Tíndaro—Los nuevos juncos pensadores. Rúst. $ 4.50
Clark B. H. — O'Neill, El hombre y su obra. Rúst. $ 5.—
Giordano F. — Las sendas del viajero (poesías). Rúst. $ 3.—
Kellermann B. — El túnel. Rústica . . . . . $ 6.—
Los caballeros del Rey Arturo. (Cuentos de la tabla redonda). Enc. . . . . $ 3.50
Maurois A. — La máquina para leer pensamientos. R. $ 3.—
Merejkovsky D. — Gogol y el diablo. Rúst. . . . . $ 5.—
Rainer P. W. — El fuego verde. Enc. . . . . $ 9.—
Reymont L. — Los campesinos. 2 tomos. Rúst. . . . $ 15.—
Schauman F. I. — Acuarelas de la Córdoba colonial. R. $ 3.50
Serrano Plaja A. — Versos de guerra y paz. Rúst. . $ 4.—
Sinclair Lewis — Dodsworth. Rúst. . . . . $ 6.50
Torres Fernández M. A. — Hay otro cielo en el Sur. Rústica . . . . . $ 3.—
Vicki Baum — Shanghai Hotel. Rúst. . . . . $ 7.—
González Iramain N.—Del solar riojano. Rúst. . . . . $ 4.—

LITERATURA Y BELLAS ARTES

Brughetti R. — Ramón Gómez Cornet (con 48 reproducciones en negro y 4 en color). Encuadernado . . . . . $ 9.—
Colección Arte. — El mueble en América del Sur. Rúst. $ 12.50
Constable W. G. — Ensayo sobre especialización artística. Enc. . . . . $ 12.50
Copland A. — Música y músicos contemporáneos. Enc. $ 12.—
Lemonnier C. — Felicien Rops. (Versión castellana, prólogo y notas por Pedro Massa). Un gran tomo con reproducciones en negro y en color. Encuadernado . . . . . $ 50.—
Loliee F. — Historia de las literaturas comparadas. Desde sus orígenes hasta el siglo XX. Enc. . . . . $ 12.—
Madrid F. — Cine de hoy y de mañana. Rúst. . . . $ 6.—
Mantle Fielding. — Dictionary of American Painters, sculptors and engravers. Un tomo ilustrado. Enc . . . . $ 100.—
Maples Arce M. — Modern Mexican art. Rúst. . . . $ 8.—
Miro C.—Cielo y tierra de Santa Rosa. Rúst. . . . $ 5.—
Pahissa J.—Los grandes problemas de la música. E. $ 10.—
Payró J. E. — Emilio Pettoruti. (Con 63 reproducciones en negro y 4 en color). Enc. $ 10.—
Piazzi G. — El arte en la muchedumbre. Enc. . . $ 12.—
Pompey F. — El Prado. Guía gráfica y espiritual. Con sus 200 mejores cuadros. Rústica . . . . . $ 15.—
Rivera J. F.—San Julián, Arzobispo de Toledo. Rúst. $ 5.—
Taine H. — Historia de la literatura inglesa. Nueva edición. Enc. . . . . $ 20.—
Torres M. P. — Los ritmos y el hombre. Un tomo ilustrado. Rúst. . . . . $ 9.—
Valléry-Radot R. — Madame de Sevigné. Rúst. . . . $ 4.—
Wasth Rodrigue J.—Documentario arquitectónico. Relativo a antigua construcao civil no Brasil. 3 tomos con reproducciones. Rúst. . . . . $ 55.—
Zaidenberg A. — Manual gráfico y técnico de la pintura. La pintura al alcance de todos. Enc. . . . . $ 35.—

SECCION JURIDICA

LA PATAGONIA EN LA REALIDAD ARGENTINA
Por
AQUILES D. YGOBONE

Reseña histórica — Riqueza económica — Provincialización de los Territorios Nacionales — Seguridad Pública — Problemas Sociales — Posibilidades industriales — Comercio e intercambio económico — Comunicaciones — La Patagonia en la vida política y administrativa de la Nación — Creación del Ministerio de Territorios. Un tomo de 790 págs., con diagramas mapas e ilustraciones. Rústica . . . . . $ 15.—

Bogliolo R. — Hacia una economía socialista. La "Coplan" argentina. Rúst. . . . $ 3.—
Cossio Etchecopar M. — Tareas políticas en la vida parlamentaria y administrativa. Rústica . . . . . $ 7.—
Ferri J. — La adopción a través de la doctrina y legislación extranjeras; proyectos y anteproyectos nacionales. Afiliación. Rúst. . . . . $ 12.—
Gschwind E. P. — Catecismo de la Constitución federal de la Rep. Argentina. Rúst. $ 10.—
Linares Quintana S. V. — Los partidos políticos instrumentos de gobierno. Rúst. . $ 25.—
Obra básica para el estudio de los problemas de post-guerra— "Anuario Estadístico Interamericano", por Raúl C. Migone, Marcelo F. Abrastury, Emilio Fuente y Jorge E. Iturraspe. Versión integral en español, inglés, portugués y francés. Indispensable para Gobernantes, Diplomáticos, Cónsules, Estados Mayores, Industriales, Comerciantes, etc. Un volumen de 1066 páginas, encuadernado en tela . . . . . $ 32.—
Moreau de Justo A. — La mujer en la democracia. Rústica . . . . . $ 5.—

LAS CIUDADES DE LOS ESTADOS UNIDOS
por LUIS V. MIGONE

Su legislación urbanística. Sus códigos de edificación. La obra del Ing. Migone constituye la más importante información urbanística aparecida entre nosotros y con su publicación su autor ha rendido un inapreciable servicio a nuestro país.
Un tomo ilustrado. Rús. . $ 15.—

Rocco A. M. — Finanzas municipales de la Provincia de Buenos Aires. Rúst. . . $ 8.—

SECCION FILOSOFIA y PEDAGOGIA

Brunschvig L. — Las etapas de la filosofía matemática. Rústica . . . . . $ 18.—
Carneiro Leao A. — El sentido de la evolución cultural del Brasil. Rúst. . . . . $ 4.—
Durant W. — Filosofía, cultura y vida. Enc. . . . . $ 12.—
Fabbri L. — Malatesta. Su vida y su pensamiento. R. $ 5.—
Farré L. — Los utilitaristas. Jeremy Bentham. James Mill. John Stuart Mill. Rúst. . . $ 5.—
Frank W. — El judío en nuestro tiempo. Rúst. . . . . $ 4.—
Gallegos Rocafull J. M. — Breve suma de teología dogmática. Rúst. . . . . $ 10.—
Gilson E. — Dios y la filosofía. Enc. . . . . $ 8.—
Gómez Araujo J. J. — Aprendizaje y educación. Problemas de la formación de la juventud moderna. Rúst. . $ 7.—
Iredell E. O. — Franco, valeroso caballero cristiano. Prefacio del Deán de Canterbury. Rústica . . . . . $ 3.50
Lin Yutang — Sabiduría china. Enc. . . . . $ 18.—
Lewis Mumford — La cultura de las ciudades. 3 tomos. Rústica . . . . . $ 18.—
Madariaga S. de — ¡Ojo, vencedores! Rúst. . . . . $ 5.—
Oller J. — El arte de escribir en castellano. Reglas prácticas de puntuación y gramática en general. Enc. . . . . $ 19.25
Quintín Pérez S. I. — Nietzché. Rúst. . . . . $ 4.80
Rojas R. — El profeta de La Pampa. Vida de Sarmiento. Rúst. . . . . $ 10.—
Stepniak — La Rusia subterránea. Rúst. . . . . $ 3.—
Vaz Ferreyra C. — Lógica viva (Nueva edición). Rúst. $ 5.—
Vita J. A. de — Política educativa y cooperación social. Rústica . . . . . $ 6.—
Weber W. — Historia de la cultura. Nva. edición. R. $ 10.50

SECCION MEDICINA

Biblioteca de Medicina Interna— Patología médica. Tomo 3ro.: Aparato circulatorio. Un tomo ilustrado. Rúst. $ 37.—. Encuadernado . . . . . $ 40.—
Borrás P. E. — Cirugía conservadora en ginecología. Un tomo ilustrado. Enc. . . $ 18.—
Catalano F. E. — Los nudos en cirugía. Un tomo ilustrado. Rúst. . . . . $ 7.—
Congreso Argentino de Medicina Interna (Segundo) — Quimioterapia antiinfecciosa en medicina interna. Sulfamidas. Penicilina. Un tomo ilustrado. Rúst. . . . . $ 12.—
Courtis B. Eloa J. N. C. y Beltrán Núñez R. — El lente de contacto plástico. Un tomo ilustrado. Rúst. . . $ 18.—
Ferracani R. S. — La colangiomanometría post - operatoria. Contribución al estudio funcional de la porción terminal del coledoco. Un tomo ilustrado. Rúst. . . . . $ 22.—

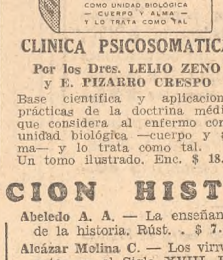

CLINICA PSICOSOMATICA
Por los Dres. LELIO ZENO y E. PIZARRO CRESPO

Base científica y aplicaciones prácticas de la doctrina médica que considera al enfermo como unidad biológica —cuerpo y alma— y lo trata como tal.
Un tomo ilustrado. Enc. $ 18.—

Fisher A. — Laboratorio (análisis clínicos). Cuarta edición. (Biblioteca de Semiología). Rúst. . . . . $ 12.—
Jürgens O. — Manual práctico de obstetricia y ginecología. Fascículo 1ro.: La anestesia local en las intervenciones ginecológicas por vía vaginal. Un tomo ilustrado. R. $ 6.—
Mazzei E. S. — Lecciones de clínica médica. Un tomo ilustrado. Rúst. . . . . $ 15.—
Morán Miranda F. — Complicaciones renales de las sulfamidas. Su profilaxis y tratamiento. Un tomo ilustrado. Rústica . . . . . $ 4.—
Nano H. M. — Síndromes vasculares y retinopatías. Un tomo ilustrado . . . . . $ 18.—
Pereyra C. R. — Parafrenias. Delirio crónico de ideas polimorfas. Rúst. . . . . $ 8.—
Pierini L. E. — Dermatosis y artropatías. Un tomo ilustrado. Rúst. . . . . $ 10.—

LIBRERIA EL ATENEO EDITORIAL
FLORIDA 340 • BUENOS AIRES • CORDOBA 2099

HAN APARECIDO

"TIEMPOS HEROICOS"
Por ANGEL RIVERA
(Ed. Kapelusz)

"Aunque especialmente destinado a los estudiantes, "Tiempos heroicos" no intenta hacer estudiar, sino leer, que es tarea más grata y no menos provechosa" —dice Angel Rivera de su libro y como un anticipo del propósito didáctico. "Porque nuestros estudiantes —agrega—, los buenos estudiantes, se comprende, estudian mucho y leen poco o nada; estudian mucho en sus manuales, pero ni siquiera conocen por las tapas los libros que son auténticas fuentes de cultura".

Para remediar en parte esta incuria Angel Rivera, lúcido y ameno periodista, escritor perspicuo y experimentado catedrático, encaró el difícil problema de poner en manos de los estudiantes una obra que, sin desdeñar el libro de texto, suscitase la entera y grata curiosidad del lector principiante. "Tiempos heroicos" es una condensación de caras esencias de nuestra historia, unas veces tomadas directamente de los más calificados cultores de esa materia, como Mitre, Sarmiento, Vicente F. López, Núñez, Carranza, Lugones, Rojas, Capdevila, etc., o de las memorias de los próceres, y otras veces, extraídas y arregladas por el autor, de documentos, de relatos, de artículos periodísticos de la época. Toda nuestra historia patria se halla así retratada en perdurables impresiones y representaciones, escogidas y traducidas con magistral finalidad.

"ANALES DEL INSTITUTO DE ETNOLOGÍA AMERICANA"

La Facultad de Filosofía y Letras de la Universidad Nacional de Cuyo ha publicado el tomo VI de los Anales de su Instituto de Etnología, palabra que reemplaza a la usada anteriormente, etnografía, desde que ha pasado a depender el instituto de la mencionada facultad. El contenido de este volumen es el siguiente: "Una capa mesolítica de población americana", por S. Canals Frau; "Los dioses de Teotihuacán", por P. Armillas; "Anotaciones sobre la antropología del norte de Chile", por M. de las M. Constanzó; "Los huarpes y sus doctrinas. Un documento", por S. Canals Frau; "La lengua aymará, hermana mayor de la quichua", por J. P. Harrington; "Aspectos arqueológicos de una población hispanoindígena descubierta en el Chaco", por A. Biró de Stern; "Ritos de tránsito de los indios sudamericanos. I. La pubertad de las mujeres", por A. Métraux; "Un interesante pleito entre encomenderos mendocinos del siglo XVI (con apéndice documental)", por S. Canals Frau; "Osteometría Olmeca. Informe preliminar sobre los restos hallados en Cerro de las Mesas, estado de Veracruz, México", por J. Comas; "Estudio de los nombres de lugar de la Argentina del punto de vista geográfico", por R. Ardissone. Completan el volumen diversas notas y reseñas bibliográficas.

"ACCIÓN OBLICUA, INDIRECTA O SUBROGATORIA"
Por MIGUEL SÁNCHEZ DE BUSTAMANTE
(Ed. Jurisprudencia Argentina)

Esta obra constituye un completo análisis de la acción subrogatoria, tema poco tratado por los civilistas de nuestro país. Otro factor que la realza es el que se relaciona con el método, eminentemente práctico, impuesto a la discriminación de los elementos componentes de la acción que estudia, que junto a las numerosas citas de la jurisprudencia de nuestros tribunales y del extranjero hace de este libro un elemento indispensable para quien necesite acercarse a esta materia jurídica.

Los principales capítulos tratan del origen de la acción en el derecho romano, francés y germánico; la denominación; el estudio de la obligación y sus efectos respecto de terceros; el fundamento; la naturaleza del derecho; los derechos patrimoniales e inherentes a la persona; un capítulo acerca de las facultades, excelentemente analizadas; las aplicaciones de la acción oblicua a acciones patrimoniales que comprenden: nulidad de los actos jurídicos, actos conservatorios, obligaciones, etc., y a los derechos inherentes a la persona: matrimonio, patria potestad, filiación, delitos y cuasi delitos, etc.; las condiciones para su ejercicio; los procedimientos y sus efectos.

Finalmente merece señalarse la claridad en la exposición y lo completo de los antecedentes doctrinarios extranjeros mencionados en la obra, que ha sido laureada con el premio Profesor Eduardo Prevones, por la Facultad de Derecho de Buenos Aires.

"CÓMO VIVEN LAS PLANTAS"
Por ADA SILVIA COLLA
(Ed. Losada)

En todo tiempo las maravillas del mundo de las plantas llamó la atención al hombre, que supo luego utilizar los conocimientos para hacer posible su existencia. De ahí que el estudio se haya intensificado cada vez más para arrancar a los ejemplares botánicos difundidos por todo el planeta el secreto de su armonicosa y compleja organización.

El presente volumen es el fruto de profundos estudios y de continuos viajes de observación realizados por la autora, que ha trabajado en el desarrollo del Laboratorio de Fisiología Vegetal de la Dirección de Paseos Públicos de la Municipalidad de Buenos Aires.

En un lenguaje sencillo la autora plantea los problemas que conciernen a las plantas en general y a las de nuestro país en particular. Después de una introducción interesante, en la que se trata de los laboratorios, desarrolla su amena exposición en tres partes que se refieren, respectivamente, a la fisiología celular, a la nutrición y al crecimiento. Los temas han sido tratados con amplitud y son ilustrados con láminas que contribuyen a su mejor comprensión.

"Economía política", por Mariano J. Drago. Dos vol. de 328 y 334 pág. Ed. El Ateneo.

"Arboricultura práctica. El vivero", dos vol. de 148 y 112 pág. Ed. Suelo Argentino.

"Problemas argentinos de agricultura y alimentación", por Vicente L. Perel. 86 pág. Ed. del autor.

"Atlas de vendajes", por Esteban D. Esquiech. 84 pág. Ed. Tasca.

"Ud. es más joven de lo que piensa", por Martín Gumper. 242 pág. Ed. La Universidad.

"Sabiduría china", por Lin Yutang. 680 pág. Distrib. Peuser.

"Petteruti", por Julio E. Payró. 118 pág. con 67 reproducciones. Ed. Poseidón.

"Gómez Cornet", por Romualdo Brughetti. 76 pág. con 52 reproducciones. Ed. Poseidón.

"Reflexiones políticas", por Italo A. Luder. 56 pág. Imp. de la Universidad de Santa Fe.

"Prisma urbano", poesías, por Joaquín Gómez Bas. 12 pág. Ed. Cuadernos Saeta.

"Eternidad e infinidad del tiempo en Aristóteles", por Rodolfo Mondolfo. 26 pág. Ed. Inst. de Filosofía de la Universidad de Córdoba.

"Venecia Julia. El agudo problema italoyugoeslavo", por José Defranceski. 72 pág. Imp. Poliglota.

"La inflación monetaria y el alza de los precios", por Mauricio E. Greffier. 20 pág. Sep. de Anales de la Academia de Ciencias Económicas.

"Raíz adentro", poesías, por Carlos F. Grieben. 68 pág. Imp. La Mundial.

NOVEDADES SALVAT
MEDICINA

CLINICA UROLOGICA
por O. S. LOWSLEY y T. J. KIRWIN (1945). Dos tomos con un total de 1.812 páginas, ilustrados con 366 grabados y 11 láminas en citocromía.

PARALISIS INFANTIL
por P. LEWIN (1945). Un tomo de 418 páginas, ilustrado con 165 figuras intercaladas en el texto.

EL NIÑO PREMATURO
por J. H. HESS y E. C. LUNDEEN (1945). Forma un tomo de 367 páginas, ilustrado con 74 figuras intercaladas en el texto.

OBSTETRICIA
por el Prof. FABRE, 9ª Edición (1945). Un tomo de 901 páginas con 507 figuras.

MANUALES de MEDICINA PRACTICA
Nº 16: TRASTORNOS VASCULARES PERIFÉRICOS por J. A LAMELAS GONZALEZ (2a. ed.) 1944. Un tomo de 158 pág., ilustrado con 34 grab. entre esquemas, radios, fotos, 2 en colores.
Nº 25: APENDICITIS AGUDAS, por J. PI-FIGUERAS (2ª edición) 1944. Un tomo de 220 páginas, ilustrado con 40 figuras, algunas en colores.
Nº 81: HIDROLOGIA MEDICA, por J. DE SAN ROMAN. 1945. Un volumen de 403 páginas, ilustrado con 72 grabados entre esquemas y mapas.
Nº 82: AFECCIONES ANORRECTALES, por J. BARBERA VOLTAS. 1945. Un tomo de 96 pgs. ilust. con 21 grabados, algunos en colores.

REPOSICIONES
ENDOCRINOLOGIA EN LA PRACTICA MODERNA (Reimp rvda.)por W. WOLF.
FRACTURAS Y TRAUMATISMOS ARTICULARES, por R. WATSON-JONES.
ACCIDENTES VASCULARES DE LOS MIEMBROS. por F. MARTORELL.
Estas obras se hallan en venta en las principales librerías. Para facilidades de adquisición:
SALVAT EDITORES, S. A.
LAVALLE 371 — distribuidor: Antonio Muñoz — BUENOS AIRES

FRENTE AL TABLERO

Breves notas sobre el célebre maestro ruso Miguel I. Tschigorin — Final de Estudio. — Problema. — Solución.

El prestigio creciente de los ajedrecistas soviéticos en el mundo del ajedrez trae a nuestro recuerdo la figura de Miguel Tschigorin, que fuera el más notable jugador ruso del siglo pasado, cuya influencia en el ajedrez de su país y en el estilo de muchos maestros —acaso muy especialmente en Marshall, el norteamericano—, se ha hecho sentir profundamente. Puede advertirse, recorriendo sus extraordinarias producciones y hasta sus análisis, que señalan una modalidad muy personal, en lucha con cierta clase de prejuicios. Sin embargo, y pese a su fuerza combinativa y a la sorprendente brillantez de los procedimientos, el gran luchador, cuyas partidas sólo pueden compararse a las de Anderssen o Morphy, cayó vencido por Guillermo Steinitz no sin que dejara en él las huellas de su garra. Porque si bien Tschigorin no pudo arrebatar al famoso alemán el cetro del ajedrez, le ganó buen número de partidas, muchas más que cualquier otro maestro de su tiempo, y entre ellas las dos del torneo de Londres del 83, en una de las cuales adoptó, como en otras ocasiones, aquella su especialidad: el gambito Evans.

En realidad, con Tschigorin, como muy bien anotan Guerra y Baca Arus, "cayó una época, pues el ajedrez no podía escapar a las leyes de la evolución universal. Una nueva concepción de la vida, del arte, de las ciencias y de todas las actividades humanas se iniciaba pletórica y pujante, y esas nuevas normas, en lo que se refiere al ajedrez, estaban representadas por Steinitz, el fundador de la escuela moderna, y al triunfar éste se realizaba algo fatalmente inevitable". Cerróse con la victoria de Steinitz el ciclo de la era romántica clásica, que por la misma mano de Tschigorin legó a la posteridad algunos de los más bellos ejemplos del ajedrez de todos los tiempos.

No agradaba al temperamento combativo y al espíritu descubridor del maestro ruso el juego sobrio y sistemático propiciado por la teoría de Steinitz. Y solía reprochar dentro de un reconocimiento de la fuerza de los jugadores, para él modernos y jóvenes, su "falta de capacidad creadora".

Tschigorin, que nació en 1850 y murió en 1908, es justamente considerado por muchos como uno de los jugadores más valientes, agresivos y optimistas de su época, cuando no el primero de ellos. Realizó, además, incontables análisis de verdadero interés en aquellas aperturas que mejor se adaptaban a su modalidad y a la manera como él entendía que debía encararse el estudio del ajedrez: en el gambito Evans, los gambitos del Rey y el gambito Danés. Dejó en partidas por correspondencia, que se prestan para un detenido análisis de las posiciones, verdaderas joyas por su belleza y por la profundidad de sus concepciones.

Con todo acierto dicen los autores antes citados: "Las finas maniobras con los caballos y el traslado de la dama de una a la otra ala de una manera inesperada y decisiva, que algunos han señalado como características del juego de Bogoljubov, se encuentran ya en Tschigorin, cuya influencia sobre aquél parece evidente."

Son innumerables las partidas entre las cuales podríamos escoger para reproducir en nuestra sección. Por hoy vamos a tomar de una jugada con su conocido compatriota el maestro Schiffers, en San Petersburgo (1880), la siguiente posición:

Schiffers

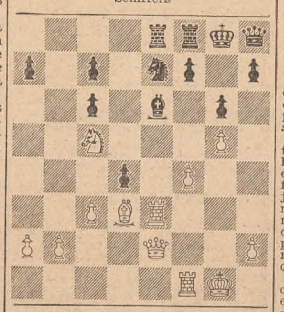

Tschigorin

Las blancas tienen aquí la jugada, que es la 21a. de la partida. Con ella la resuelven elegantemente. Este juego corresponde a uno de los que ambos maestros disputaron en match, con el resultado de siete a uno y tres tablas a favor de Tschigorin.

Final de estudio

S. M. KAMINER
"Schachmatny Listok", 1925

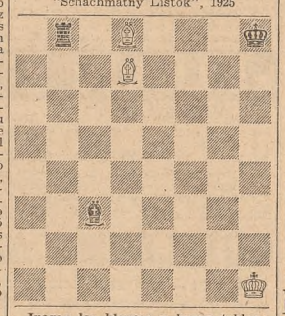

Juegan las blancas y hacen tablas

Problema

JOSEF POSPISIL
1er. premio
"British Chess Association", 1886
Negras

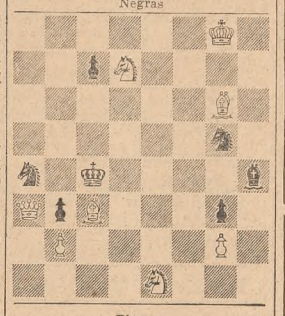

Blancas
Mate en tres jugadas

Solución

Del final de estudio, de V. y M. Platov, primer premio de "Schachmatny Observer". Posición: Blancas: R3TR, P2AR, P4R, P2AD, P2CD, P4TD, C8D y C7D. Negras: R5AD, D3TD, P2TD, P3CR, P4CR y P5AR. Las blancas juegan y ganan con 1 C7A, D8D, jaque (si 1..., R5D; 2 P3A, jaque, R5A; 3 C5R jaque; si 1..., R5C; 2 P3A jaque, R4T; 3 P4C jaque); 2 R2T!, P5C; 3 R1C!, P4C; 4 R1A!, D3TD (lo mejor, pues si 4..., P6A, sigue 5 R1C!! y no C5R jaque? por 5... R5D; 6 P3A jaque, R×P; 7 C5A jaque, R×C; 8 C×D, R×C; 9 R1C, P6C!; 10 P×P, P5C). Así pues, a 4..., D3TD, las blancas continúan con 5 R2C!, D8R; 6 R1C, P4T; 7 R1A, D3TD; 8 R2C, D8R; 9 R1C, P6C; 10 C7-5R jaque, R5D; 11 C3A jaque!, R5A; 12 C2D jaque, R5D; 13 P3A jaque, R6D; 14 C5A jaque, ganando.

C. M. P.

CORREO

JURIDICAS

A Marquesano, Tucumán: Aparte de que los hechos relatados por usted no configuran el delito de calumnia, no podría usted formular acusación contra su esposa.

*** A Joaquín Dolcemascolo: Tratándose de un asunto complejo y vinculado a un expediente, le aconsejamos que plantee el caso a un profesional, a fin de que, examinando las actuaciones judiciales, pueda indicarle el procedimiento que corresponde imprimir al mismo. Nosotros no estamos en condiciones de responder a su consulta, pues los elementos que nos ha suministrado no nos permiten darle una opinión concreta.

*** A Un subscriptor: A fin de hacer efectivo su crédito, puede usted embargar la suma que deban abonar a su deudor, las personas que le han encargado la construcción de esos galpones, mediante notificación en forma ordenada por el juez que entienda en el juicio que usted promueva.

*** A C. A. S. de B.: Los hechos mencionados no configuran, a nuestro juicio, el delito de injuria, y en el supuesto que esa persona entablara querella, no podría traer ninguna sanción, y menos si usted los negara, no existiendo testigos presenciales.

*** A L. Castellana: Habiendo fallecido el padre de sus sobrinos, éstos heredan a su hermano por derecho de representación; así que en el caso motivo de su consulta los bienes dejados por el causante se dividen en cuatro porciones, correspondiendo una de ellas a los hijos del hermano premuerto.

*** A C. Gonzáles, Capital: Las deudas personales se prescriben a los diez años, pero la prescripción no se opera si la misma es interrumpida, como en el caso motivo de su consulta, por la firma de un nuevo documento y el pago de los intereses correspondientes. Usted tendrá que responder a la obligación subscripta, aun cuando haya fallecido el acreedor y le reclamen su cumplimiento los herederos de éste.

*** A C. N. D.: Pueden ustedes demandar a ese hermano por rendición de cuentas.

PALABRAS CRUZADAS

Horizontales

1, maderos atravesados entre ambos lados del buque, para sostener las cubiertas; **5,** amarren, liguen; **9,** arroyo de la provincia de Catamarca, que nace en la sierra de Atajo y se llama también río del Fuerte; **11,** instrumento músico de cuerda; **13,** insignia de los comendadores de la orden de San Antonio; **14,** corral donde se recogen los bueyes; **17,** geómetra suizo, que dió gran impulso a las ciencias matemáticas y ayudó el análisis a la Mecánica; **19,** zumo exprimido de la uva antes de fermentar; **20,** notación musical que significa "a tempo"; **21,** sujetar, humillar, subyugar; **24,** artículo indeterminado; **25,** acusativo de pronombre personal; **27,** moved una cosa de un lado a otro sin que mude de lugar; **28,** autor dramático y poeta festivo español; **29,** timbre de la voz; **30,** noticia, suceso; **31,** preposición; **32,** perteneciente o relativo a cierta facción del rostro humano; **34,** dícese del francés antiguo; **36,** cuatro; **37,** armaduras; **39,** siglas con que se designa uno de los puntos del horizonte; **40,** formes artificialmente bucles en el cabello; **42,** línea que se hace para adornar las letras al escribir; **44,** alero de tejado; **45,** pasa la vista por lo escrito para enterarse del contenido; **47,** elemento gaseoso contenido en la atmósfera en muy pequeña proporción, y descubierto en 1898; **48,** círculo máximo de la esfera celeste, que señala el curso aparente del Sol durante el año; **51,** carcomes; **52,** piezas de hierro en figura de circunferencias.

Verticales

1, arca, cofre; **8,** cordillera de América del Sur; **3,** ciudad de la India, en la provincia de Gujarat; **4,** medida de capacidad de los antiguos hebreos; **5,** provincia del Japón, en la isla de Nipon; **6,** símbolo químico del sodio; **7,** luz del alba; **8,** buques; **10,** nombre de dos patriarcas; uno de ellos fué padre de Noé; **11,** fiel, honrado; **12,** carruaje de motor mecánico; **15,** capital del departamento del mismo nombre en la provincia de Corrientes; **16,** tela fuerte de algodón o cáñamo, para toldos y otros usos; **18,** habitantes de cierto Imperio antiguo; **19,** perteneciente o relativo a cierta substancia que se halla dentro de algunos huesos de los animales; **22,** que sabe a miel; **23,** constante, obstinado; **26,** esencia o naturaleza; **28,** terminación que se añade a los números cardinales para significar las partes en que se ha dividido la unidad; **31,** hoguera en que antiguamente se quemaban los cuerpos de los difuntos; **33,** fécula que se saca del satirión y de otras orquídeas; **35,** mamífero carnicero que se caracteriza por su melena; **37,** lo que ciñe o rodea; **38,** guiso hecho con harina, sangre de res, grasa y cebolla; **41,** perder el equilibrio; **43,** existas; **45,** lirio; **46,** nombre de la e larga del alfabeto griego; **49,** dativo y acusativo de pronombre personal; **50,** acudir, asistir.

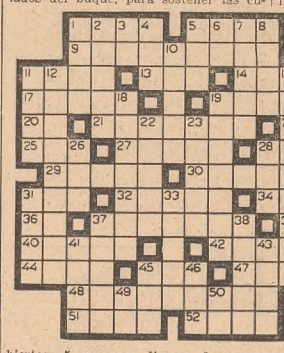

(La solución, el domingo próximo)

ENSAYO PELIGROSO

Dibujos por GEO McMANUS

NOVEDADES EN LOS CAMPOS DE LA CIENCIA

Contra la niebla

A mediados de junio, Mr. Geoffrey Lloyd, ex ministro británico de la Guerra por el Petróleo —Minister of Petroleum Warfare—, habló con los corresponsales londinenses acerca del "Fido", el misterioso destructor de nieblas, que hizo posible que los aviones de la RAF bombardearan las líneas de abastecimiento alemanas a despecho de las condiciones pésimas del tiempo.

Fido es la sigla de Fog Investigation Dispersal Operations, rama en cuya ejecución se atribuye a Mr. Churchill un papel preponderante.

Según el ex ministro Lloyd, quince aeródromos de las Islas Británicas y uno del continente europeo están equipados con Fido. Cada instalación consta de tres cañerías, colocadas en derredor de la franja de aterrizaje: dos en tierra y una a cierta distancia del suelo. El petróleo es dirigido mediante bombas a la cañería superior, desde donde cae sobre las inferiores, que tienen pequeños agujeros. Un empleado provisto de una antorcha recorre las cañerías inferiores y toca con la llama los diminutos agujeros. Al cabo de pocos minutos se produce una rugiente muralla de fuego. Dentro de un lapso de diez minutos se ha calentado un espacio de 800 metros de largo por 120 de ancho y 30 de altura, y se evapora la niebla.

La combustión del petróleo del Fido se produce a razón de 100 litros por yarda, cada hora. Para obtener buena visibilidad es necesario elevar aproximadamente en tres grados la temperatura del aire. Y no estará de más decir que el día V-E se quemaron doce millones de litros de "fuel oil".

La idea de disipar la niebla mediante el calor es muy vieja. Se ha analizado en Europa desde hace no menos de treinta años. Ahora bien: el éxito alcanzado por los británicos no significa que se pueda librar de nieblas a los grandes puertos. ¡El gasto sería enorme! Además, la niebla misma impone ciertas limitaciones, ya que el espesor puede ser de centímetros, metros o kilómetros. Los aviadores que han efectuado el recorrido entre Londres y París han encontrado nieblas de más de 3000 metros de espesor. Sin embargo, un bloque de niebla densa de 80 centímetros de ancho, 1m.60 de alto y 30 metros de largo fué estudiado por hombres de ciencia en el buque patrullero Seneca, en 1915, y se comprobó que contenía menos de la séptima parte de un vaso de agua, distribuída en 60.000 millones de diminutas gotas.

Según el ex ministro Lloyd, los británicos ensayaron toda clase de sistemas, como asimismo productos químicos, precipitaciones eléctricas y refrigeración, hasta que finalmente llegaron a la conclusión de que el calor daba los mejores resultados. Al principio se ensayó el coque. Producía poco humo, pero su combustión era muy lenta y exigía demasiados cuidados. A principios de 1943 los peritos optaron por el petróleo. Es probable que los ensayos del Reino Unido sean los más completos ejecutados hasta hoy.

¿Es peligroso el huevo de gallina?

Un hombre de ciencia de Nueva Orleans explica que los huevos de gallina pueden provocar enfermedades agudas, información que no es óbice para que el consumo continúe con su ritmo habitual.

"Claro está que no todos contienen bacterias", se apresura a aclarar el Dr. James Watt, médico del Departamento de Higiene de los Estados Unidos, que actúa en la Oficina de Enfermedades Infecciosas. Los trabajos de Watt se iniciaron a raíz de enteritis agudas observadas entre los tripulantes de un buque norteamericano. El facultativo eligió cuatro cajones de huevos de los conservados a bordo, y halló los mismos microorganismos aislados de material tomado de los marineros enfermos. Se trataba de la llamada salmonela de Montevideo, así clasificada por haber sido aislada por primera vez en la capital uruguaya.

Sin manifestarse contrario al consumo de los huevos, el Dr. Watt manifiesta que su descubrimiento podría explicar ciertas intoxicaciones observadas tras la ingestión de alimentos que se habían conservado bien y que no fueron tocados por manos contaminadas.

Finalmente, puede señalarse que el calor destruye a los microbios patógenos, y que la mejor precaución consiste en ingerir huevos debidamente cocinados, para evitar manifestaciones patológicas como las estudiadas por el médico de Nueva Orleans.

Sobre penicilina

Autoridades norteamericanas han lanzado un alerta contra la posibilidad de que algunos industriales ofrezcan al público penicilina en la pasta de dientes, en pastillas, goma de mascar, cremas de afeitar, vendajes de primeros auxilios, supositorios y jaleas.

Un dermatólogo neoyorquino dijo, nada menos que a principios de abril próximo pasado que sabía que estaba por lanzarse al mercado cosméticos que, según sus fabricantes, contenían penicilina. El Dr. Norman Goodman —que así se llama el dermatólogo en cuestión— advierte sin rodeos que es peligroso emplear la maravillosa droga sin vigilancia médica, ya que quienes no estén especializados en el problema no pueden reconocer en qué momento se produce la curación. "La experiencia —dice Goodman— ya nos ha demostrado que las dosis insuficientes del novísimo medicamento reducen los signos y síntomas de ciertas enfermedades, hasta el punto de parecer que se ha producido una curación, cuando en realidad ésta todavía se halla distante. Tales curas falsas encierran dos peligros: uno, la creación de un verdadero ejército de portadores de microbios, y el otro, que el empleo de la penicilina puede enmascarar un mal mayor que aquel que se ha querido combatir".

Recuerda, asimismo, que en la forma en que actualmente se produce la penicilina, hay que maniterla en las refrigeradoras. "Llevar pasta de dientes con penicilina en una valija —dice Goodman—, es realizar un acto completamente inútil".

Tabletas combustibles

Un nuevo tipo de tabletas de combustible vendrá a substituir en poco tiempo a las hasta ahora empleadas en muchos países, y que son preparadas con trioxano, alcohol solidificado y cera. El nuevo producto se prepara como derivado del metaaldehído, que tan fácil es de obtener. A diferencia del trioxano, no tiene tendencia a absorber la humedad, es más estable y, por consiguiente, no necesita ser embalado en recipientes herméticos. Gracias a tales factores, se podrá producir una tableta combustible que cueste aproximadamente la tercera parte de las de trioxano. Una tableta arde durante siete minutos.

Esterilización

En un futuro cercano, las dueñas de casa y los restaurantes podrán conservar las cremas "esterilizadas" durante un año o más a la temperatura ambiente, gracias a un nuevo método. Puede decirse que las fuerzas armadas norteamericanas recibieron en las últimas etapas de la guerra toda la crema que así podía prepararse.

El proceso de esterilización dura apenas cuatro minutos, y luego el producto es embotellado y sellado herméticamente. Antes de ejecutar el trabajo se añade a la crema un "estabilizador" vegetal, a razón de 0,25 a 1 por ciento o menos de su peso, con lo que se logra endulzar el producto. Dicho estabilizador conserva la cohesión de los elementos sólidos del importante alimento.

ENTRETENIMIENTOS

REFRAN

PALABRAS ANTÍPODAS

Imprimir una película.
Parte de los dientes.

EPÉNTESIS

Cesto para pan.
Fiera.

PALABRAS PARÓNIMAS

Cónsul romano.
Parte abultada de una tinaja.

(Las soluciones se publicarán el domingo próximo)

Soluciones correspondientes al domingo anterior

Del comprimido: OROPESA

De la prótesis: ERATO — CERATO

De la intercalación: PICARONA

De la metátesis: MICA — CIMA

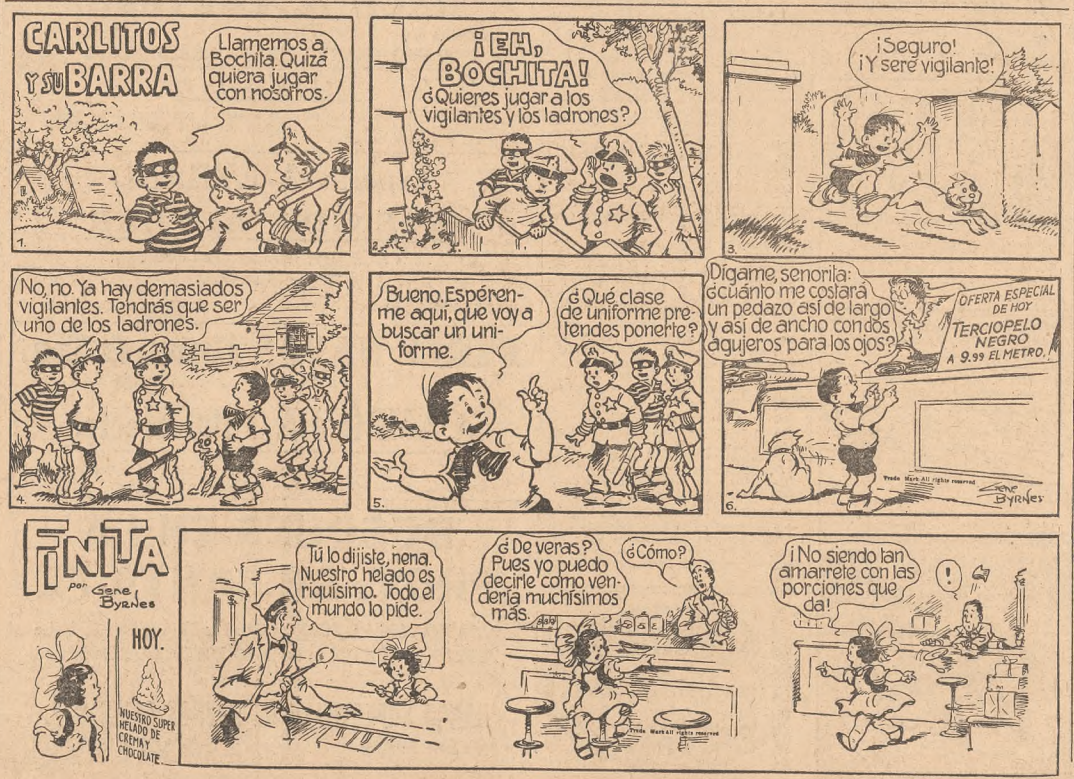

EL CUIDADO DE LA SALUD

LOS AMINOÁCIDOS

Por HOWARD W. BLAKESLEE (AP)

En el Instituto de Bioquímica de la Universidad de Illinois hay un gran aparador con puertas de vidrio en el cual se encuentran distribuidos veintitrés frascos cuyo contenido representa uno de los próximos grandes adelantos en el campo de la nutrición, fruto de un trabajo realizado a conciencia por hombres que llevan varios años de especialización en una sola rama de la química.

Cada uno de los frascos en cuestión contiene una substancia blanca, ya sea en polvo o en escamas; se trata de ácidos aminados, y puede decirse que todos ellos en conjunto encierran la esencia de numerosas proteínas, tanto del reino animal como de procedencia vegetal.

El sabor de estos cuerpos químicos varía de lo delicado a lo muy fuerte. Sin embargo, el detalle carece de significación desde el punto de vista práctico, porque lo fundamental es que recurriendo a los aminoácidos en proporciones convenientes un hombre adulto puede obtener el equivalente de toda la proteína que necesita con sólo ingerir unos cincuenta gramos diarios del contenido de uno o más de los misteriosos frascos de la Universidad de Illinois.

Por el momento la obtención de estas substancias químicas no es nada barata y si hubiéramos de calcular el costo de una comida representada por aminoácidos no podríamos hablar sino del equivalente de veinte dólares. El asunto, por consiguiente, dista mucho de hallarse en la fase de la generalización.

Ocho de los ácidos aminados son tan importantes para nuestra nutrición como son las vitaminas. Ante todo, puede decirse que prometen pronto alivio a la desnutrición provocada por el consumo de las proteínas en cantidades insuficientes; en segundo lugar, servirán para combatir y acaso hasta para suprimir definitivamente algunas enfermedades cuyo punto de partida es la mala alimentación. Como tercer punto pueden señalarse métodos de alimentos fortificantes, y finalmente se llegará a fijar normas ciertas acerca de las proteínas que debemos ingerir.

En los círculos médicos de los Estados Unidos se manifestaba recientemente el temor de que cuando los aminoácidos puedan producirse a más bajo precio, el público empiece a invertir millones de dólares en alimentos innecesarios, al mismo tiempo que descuide lo que podemos considerar como materias fundamentales. El afán de consumir grasas ha sido señalado como perjudicial, puesto que entonces desciende considerablemente el nivel del consumo de proteínas y por ende de ácidos aminados. Una minuciosa investigación clínica reveló, hace muy poco tiempo, que los atletas de sexo masculino pierden parte de su fertilidad ante la escasez de las substancias que nos ocupan. El hecho no está definitivamente probado; pero lo cierto es que los aminoácidos figuran en gran proporción en ciertos tejidos y entre ellos en los del cerebro.

El primer aminoácido fué descubierto en 1810 en una concreción pétrea (cálculo) formada en un riñón humano; llamó la atención de William H. Wollaston, estudioso que gozó de no poca fama como descubridor de dos elementos químicos: el paladio y el rodio. Pero ni Wollaston ni ninguna otra persona había oído hablar hasta entonces de los ácidos aminados. Lo único que él dejó establecido fué que el cálculo estaba formado por un nuevo cuerpo azufrado, al que denominó cistina. Transcurrieron, no obstante, noventa y cinco años más antes que se conociera la verdadera historia de los aminoácidos. (Hoy sabemos que la cistina desempeña un papel en la constitución del pelo, las uñas y otros tejidos, y que es indispensable para la buena salud).

La cistina y otros 23 aminoácidos se combinan entre sí para formar las proteínas. Cuando uno come, el proceso fisiológico de la digestión va desmenuzando los cuerpos proteícos y los convierte en ácidos aminados; en esas condiciones el cuerpo va escogiendo, con la sabiduría de la naturaleza, todo aquello que necesita para formar sus propias proteínas.

A modo de somera información, digamos que el valor de ciertos alimentos, considerados en la escala de los aminoácidos, es el siguiente: el huevo, 91; la carne, 82, y la harina blanca 52. La mayor parte de las verduras carecen de por lo menos uno de los ácidos aminados.

En 1819 se descubrió el segundo aminoácido mientras se realizaban experimentos relacionados con el sabor del queso. Al nuevo cuerpo se le denominó leucina y se afirmó: "es indispensable para la vida del hombre". Ya el interés estaba despierto y entonces se llegó a producir por síntesis química dos ácidos que todavía no habían sido descubiertos en los tejidos. Uno de ellos —el ácido glutámico— gozó de gran boga en la química comercial.

Recientemente se sintetizó otro de los más indispensables: la metionina, hoy producida en gran escala para la alimentación de las aves de corral.

En los últimos años se completó la cuenta de estos ácidos. Algunos de ellos cuestan centenares de dólares por kilogramo. Pero en vista de tales desventajas, el doctor W. C. Rose, bioquímico de la Universidad de Illinois, realizó un trabajo de exploración con animales. Así descubrió que la falta de uno u otro de los aminoácidos retarda el crecimiento, o bien produce deformidades o provoca síntomas nerviosos.

Tras numerosas observaciones afirmó que el hombre necesita consumir con sus alimentos ocho de los aminoácidos para gozar de salud. Otros también son útiles, pero el cuerpo puede producirlos, siempre que se alimente en forma adecuada.

OBSERVATORIO METEOROLÓGICO DE "LA NACIÓN"

Pronóstico para la región mediterránea. Semana del 23 al 29 del actual

Las lluvias previstas ocurren por regla general en la parte sur un día antes al señalado para la zona central, y en la septentrional terminan un día más tarde. Es probable que haya poco cambio de temperatura el 23, seguido por un ascenso del 24 al 26, un descenso el 27 y un ascenso del 28 al 29. Hay algunas probabilidades de que se produzcan lluvias en una u otra zona dentro de los límites de la región mediterránea entre el 26 y el 28.

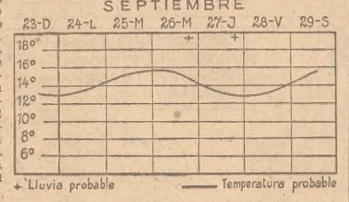

EL TIEMPO

PRONOSTICOS — OBSERVACIONES

Probabilidades para hoy

Pronóstico del Servicio Meteorológico Nacional efectuado anoche y válido hasta hoy a las 24:

C. Federal, E. de B. Aires y S. de E. Ríos: Aclarando. Luego, bueno. Temperatura en ascenso.

Oeste de B. Aires, N. de E. Ríos, S. Fe, Córdoba, S. Luis, Mendoza, San Juan, Catamarca, La Rioja, S. del Estero, Tucumán, Salta, Jujuy, Corrientes, Misiones, Chaco, Formosa y La Pampa: Bueno. Temperatura en ascenso.

Centro y E. de R. Negro y Neuquén: Nublándose. Poco cambio de temperatura.

Oeste de Río Negro, Chubut y Santa Cruz: Nublado. Algunas lluvias, especialmente hacia la cordillera. Poco cambio de temperatura.

Perspectiva general para mañana

Bueno en las provincias, con temperatura en ascenso. Lluvioso en el extremo S. de E. Aires y en la Patagonia.

Pronóstico para la navegación

Río de la Plata y costa SE. de Buenos Aires: Vientos suaves y variables.

Costa S. de B. Aires: Vientos leves del sector N. Algunas nieblas ligeras.

Costas N. y central de la Patagonia: Vientos leves del sector E. Lluvioso.

Costa S. de la Patagonia: Vientos leves a moderados del sector este.

Estado del tiempo a las 20 de ayer

El cielo se hallaba nublado en Entre Ríos, el E. de B. Aires y en casi toda la Patagonia. Llovía ligeramente en Bariloche y en el litoral del Chubut. En las demás regiones del país reinaba buen tiempo. La temperatura era casi normal en las provincias, superior a la misma en el N. de la Patagonia e inferior a la normal en el S. y el centro de la Patagonia.

Observaciones meteorológicas oficiales

Ayer a las 9, 15 y 19:

Presión barométrica, 755.3, 757.8 y 759.1; temperatura del aire, 12.8, 16.2 y 15.3 grados centígrados; humedad relativa, saturación igual a cien, 90, 79 y 83; tensión del vapor, 10, 10.8 y 10.7; dirección del viento, SO., SO. y SO.; velocidad del viento en kilómetros por hora, 31, 18 y 7; forma de las nubes, stratus, cumulus; strato-cumulus; strato-cumulus y stratus; grado de nubosidad, décimas del cielo, 5, 5; 10; 8 y 2; lluvia en milímetros, 34 desde las 19 hasta las 5.15.

Temperatura máxima, 16,2 a las 15; mínima, 12,6 a las 9.45.

El sol y la luna

Sol: saldrá hoy a las 6.43, hora oficial; se pondrá a las 18.51.

Luna: saldrá a las 21.7; se pondrá a las 8.2. Llena.

Observaciones hidrométricas

Río Alto Paraná: Posadas —0,19, Itá-Ibaté —0,26, Itatí 0,22, y Paso de la Patria 0,72.

Río Paraná: Corrientes 0,08, Empedrado 0,46, Bella Vista 0,75, Goya 0,90, Esquina 0,95, La Paz 0,54, Paraná 0,04, Rosario 0,03, San Nicolás —0,03 y San Pedro 0,10.

Río Uruguay: San Javier 1,22, Barra Concepción 1,26, Santo Tomé 2,13, Alvear 2,48, Paso de los Libres 2,47, Monte Caseros 2,20, Federación 1,98, Concordia 3,52, Colón 1,40, Uruguay 1,10 y Gualeguaychú 0,90.

Río de la Plata: Capital 0,93.

Río Salado (B. A.): Ernestina 2,60, R. Pérez 3,16, Bonnement 2,14 y Guerrero 2,42.

Río Colorado: Pichi Mahuida 0,40 y Buena Parada 2,44.

Río Agrio: Loncopué 1,39 y Las Lajas 0,80.

Río Neuquén: Paso de los Indios 2,90.

Lago Nahuel Huapi: Bariloche 2,73.

Río Limay: Nahuel Huapi 4,97.

Río Negro: Fuerte Gral Roca 2,34 y Pringles 3,42.

Río Chubut: Gaiman 3,04.

En el puerto de Buenos Aires habrá hoy pleamar a las 7.30 y 19.45.

Estado de los ríos

Paraguay: Sin datos.

Bermejo: Sin datos.

Paraná: Creciendo en sus cursos medio e inferior.

Uruguay: Creciendo en todo su curso.

De la Plata: Ayer a las 8, 0m83. Anteayer la máxima y la mínima fueron de 1,38 y 0,33 a las 6.30 y 0.15, respectivamente.

Salado (Buenos Aires): Estacionario en todo su curso.

Colorado: Estacionario en todo su curso.

Agrio: Bajando en su curso superior y creciendo en el inferior.

Neuquén: Estacionario en su curso inferior.

Lago Nahuel Huapí: Continúa bajando lentamente.

Limay: Estacionario en su curso superior.

Negro: Bajando en su curso superior y creciendo en el inferior.

Chubut: Creciendo en su curso inferior.

CENTROS SOCIALES

Asociación Mutual y Deportiva Bunge y Born

Esta asociación realizará hoy una reunión social y deportiva. La fiesta se iniciará a las 18.30 y tendrá efecto en la sede de la entidad organizadora, J. F. Uriburu 95. El selecto programa de bailes preparado será interpretado por dos orquestas.

El Casal de Cataluña celebrará la fiesta de la Merced

Para celebrar la fiesta patronal de la Merced, el Casal de Cataluña ha organizado diversos actos, los que se realizarán hoy y los días 28, 29 y 30 del actual.

El programa preparado para hoy se iniciará con un almuerzo de compañerismo, el que será servido a las 13 en la sede social. A las 17 se realizará una audición de sardanas, la cual estará a cargo de la Cobla L'Empordanesa; a las 19 ofrecerá un selecto programa de bailes populares el Esbart Pençaire, y a las 20, el orfeón del Casal de Cataluña, con la dirección del maestro D. Ernesto Suñer, tendrá a su cargo una selecta audición.

La fiesta se prolongará luego en un baile familiar.

El programa preparado con motivo de la fiesta patronal proseguirá el 28 del actual, con un recital de canciones populares catalanas, y el 30 a las 18.30 tendrá efecto un baile de gala, el cual será amenizado por tres orquestas.

Club Italiano

El teatro del Club Italiano ofrecerá hoy a las 16.30 una representación teatral. Se pondrá en escena la comedia en tres actos, de Franz Molnar, "Olimpia".

Círculo Universitario

Una fiesta de carácter extraordinario realizará el Círculo Universitario esta tarde a las 18 en su local de la calle Florida 334. El acto, organizado para celebrar el Día del Estudiante, promete alcanzar aspectos lucidos.

Reuniones para hoy

Se realizarán hoy las siguientes reuniones:

Obra Cultural y Social Mariquita Sánchez, aperitivo y danza, a las 18, en avenida Alvear 2760, décimo piso.

Centro Navarro, Baile de la Primavera, a las 19, en la sede social, Moreno 3682.

Círculo Social del Ayuntamiento de Tabosada, té y danza, a las 16, en la Casa de Galicia, San José 224.

Asociación de Mecánicos Dentales de Buenos Aires, almuerzo, a las 11.30, en la sede social, Victoria 2579.

Club Social y Deportivo Compañía Fabril Financiera, Fiesta de la Primavera, a las 18, en la sede social, Montes de Oca 1719.

Centro Riveras del Eo, reunión social, a las 15.30, en Rodríguez Peña 254.

Boston Social Club, baile, a las 16, en Cangallo 2535.

Círculo de Estudios, reunión cultural, a las 17.30, en Charlone 250.

Asociación Naturista Argentina, almuerzo y Fiesta de la Primavera, a las 13, en Pueyrredón 19.

Celebró asamblea la Sociedad de Beneficencia

La Sociedad de Beneficencia de la Capital celebró su asamblea mensual, bajo la presidencia de la Sra. Guillermina Bunge de Moreno.

Antes de comenzar a tratar los asuntos incluídos en la convocatoria, la presidenta manifestó que siendo esta la primera reunión que celebraba la asamblea después de cumplido el centenario de la muerte de Rivadavia, ilustre fundador de la institución, hacía propicia la oportunidad para invitar a las señoras presentes a ponerse de pie en homenaje a su memoria, lo que así se hizo. Dió cuenta también la presidenta de todos los homenajes que la institución rindió al prócer en la fecha indicada.

Fueron reelegidos en esta asamblea por un nuevo período de cinco años los Dres. Roberto C. Bizzózero y Carlos María Pintos en los cargos de jefe de clínica médica y jefe de puericultura, respectivamente, de la Maternidad Ramón Sardá.

Se aceptó el legado instituído por la señora Virginia Carneglia de Berzarello, consistente en una cantidad de dinero, cuyas rentas se invertirán en la compra de gasas, algodón, medicamentos, abrigos, etc., para el Hospital de Niños.

MUNICIPALES

Quedará sin efecto la formación de una plaza pública

Por intermedio de la Secretaría de Obras Públicas dióse a conocer un decreto municipal que deja sin efecto la resolución que disponía formar una plaza pública, con patio de juegos infantiles, en la manzana de tierra comprendida por las calles Obispo San Alberto, Emilio Lamarca, Cabezón y Concordia.

Nuevo jefe de sección en la Inspección Técnica de Higiene

De acuerdo con el resultado del concurso de oposición celebrado por las autoridades sanitarias, el Dr. Manuel Colman Lerner ha sido designado jefe de la sección de examen médico periódico de la Inspección Técnica de Higiene. El Dr. Colman Lerner ingresó a la Inspección en el año 1926 como médico sanitario, desempeñó varios cargos relacionados con esa especialización y en la actualidad es jefe del consultorio de reumatología del hospital Ramos Mejía, materia a la que se ha dedicado con preferente atención.

ASOCIACIONES DIVERSAS

Club Vasco-Argentino Gure Echea

La nueva comisión directiva del Club Vasco Argentino Gure Echea ha quedado constituida así: presidente, Juan Antonio Diharce; vicepresidente 1o., J. Enrique Barragué; vicepresidente 2o., Secretario Aldazábal; secretario Natalio Larumbe; prosecretario, Emilio Martínez Ezpeleta; tesorero, Román Meaca; protesorero, Francisco Elizalde; vocales, Joaquín Landa, Eduardo Murazón, Enrique Follonier José A. Sánchez Puvade y José Ignacio Iriarte. Jurado: Nicolás Adot, Martín B. Etcheberry, Fabián Etcheverrigaray, José Goya Herrán, Manuel Alberto Iriarte, Vicente B. Otamendi y Martín Pereyra Iraola.

Club Sirio-Libanés Honor y Patria

La nueva comisión directiva del Club Sirio-Libanés Honor y Patria ha quedado constituida así:

Presidente, Moisés José Azize; vicepresidente 1o. Tufik Sarquis; vicepresidente 2o., José Jorge; secretario general, Juan S. Obeid; prosecretario general, Edmundo Doura; secretario de actas, Augusto F. A. Rossi; prosecretario de actas, Emilio Dantur; tesorero, Mecía Dantur; protesorero, Wadi Bitar; vocales, Tomás J. Barry, Valentín Sánchez, Juan E. Adem, José Cobe, Juan Moukarzel, Cirilo Nassiff, Emilio Constantino, Vicente Mucci y Alberto Nemo; revisores de cuentas, Emilio Nini y Juan A. Cúneo.

Club Social Castelli

En el local del Club Social Castelli, avenida Forest 2060, se realizará hoy a las 10.30 una reunión cultural. Disertará el Dr. Marcos Schapschnik con el tema "Importancia de la alimentación en la salud y el deporte".

Asociación de Fomento de Villa Urquiza

En su local de la calle Quesada 4658, la Asociación de Fomento de Villa Urquiza realizará esta noche a las 20 una fiesta en celebración del Día del Estudiante.

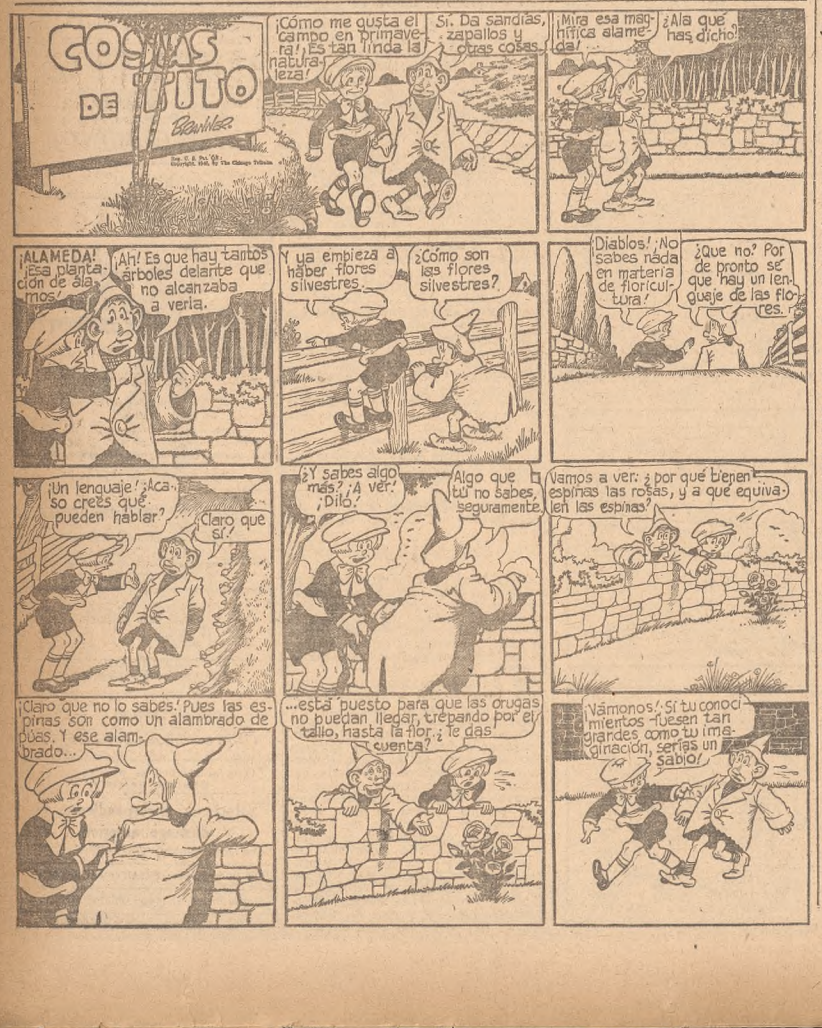

TALLER DE GRABADOS
SELLOS DE GOMA
CASA A. N. BARÉS
U.T. 34 DEFENSA 2540
730 Bmé. MITRE - Bs. As.

Compra-Venta e Hipotecas — Casas, Campos y Terrenos

MARIO LIVINGSTON
Diagonal Norte 637 — U. T. 33 Avenida 6001

La renta más cómoda

Edificio moderno de construcción impecable, obra de un destacado arquitecto cuya firma es garantía de aciertos técnicos. Distribuída en departamentos de tipo módico y amplios ambientes. La propiedad está alquilada a una sola mano con excelente y largo contrato, y produce, deducidos los tres impuestos, único gasto de la finca, el 7 o|o libre y neto sobre el precio de $ 650.000.

En San Isidro

A dos cuadras del Golf Jockey Club vendo un precioso chalet de piedra con techo de tejas, rodeado de un parque de árboles finos con camino de lajas para el auto. La casa está distribuida como sigue: living comedor, 3 dormitorios, dos baños y cuidadas dependencias de servicio; garage, teléfono, calefacción y agua caliente.

Todo ello dispuesto en muy simpáticos ambientes. La finca tiene un terreno de 5.000 varas. Precio $ 130.000. 10853 Mc-1

D. PALMA QUINTANA y Cía.

Socios: Dionisio Palma Quintana y Miguel Garber
Avda. Roque Sáenz Peña 933 — U. T. 35 - 3374 y 8065

En Plaza Italia

En esta excepcional ubicación, donde la propiedad y la renta aumentan constantemente, vendo finca con 20 varas de frente y superficie 1.000 v|c.; compuesta de varios locales comerciales. Actualmente produce 5 o|o neto; existiendo la seguridad de obtener altísima renta con cualquier proyecto de edificación que se desarrolle. Precio $ 490.000. T-1

ALIOTO & QUEREJETA

Diagonal Norte 995 — U. T. 35 - 7771 y 8615

SOBRE AVENIDA PUEYRREDON

En uno de los lugares de mayor importancia comercial, bien construída, edificada en terreno de buen frente y superficie de 800 varas cuadradas; en planta baja y dos pisos altos, distribuída en dos cuerpos. Locales de negocio y departamentos de living-comedor, 2 dormitorios, baño y cocina. Seis departamentos tienen dependencias de servicio. Tiene calefacción central, cocinas a gas y agua caliente por calefones. Los alquileres, rebajados, oscilan entre $ 109 y $ 126. Sobre $ 290.000. a invertir al contado, produce el 7 1|2 o|o de renta neta. El saldo en cédulas hipotecarias. 10708 Mc-1

DI BATTISTA y Cía.

ADMINISTRACION DE PROPIEDADES
Diag. Norte 811 - 2o. p. A — U. T. 34 - 6234

3 MAGNIFICOS NEGOCIOS

SOBRE AV. BELGRANO y ENTRE RIOS: 17 x 58 varas. Antiguo pero sólido y con 7 o|o de renta. Precio $ 230.000. Facilidades.

SOBRE AV. BELGRANO y AV. 9 DE JULIO: 18 x 59 varas. Renta actualmente $ 1.200 mensuales. Buena demolición. Precio $ 380.000. Facilidades.

SOBRE CALLAO, PROX. AV. ALVEAR: 10 x 60 varas. Casa antigua. Precio $ 170.000. Facilidades. 11239 Mc-1

JUAN FINKEL

SUIPACHA 392 — U. T. 35 - 0914

RENTA MENSUAL: $ 1.400
INVERSION AL CONTADO: $ 70.000

Brasil y Cevallos, moderna y muy sólida propiedad, sin servicios centrales. Planta baja y 2 pisos con 10 departamentos de amplios ambientes y acertada distribución. Gastos reducidos y extraordinaria renta; $ 70.000 al contado y $ 90.000 a 5 años de plazo. 10775 Mc-1

GUILLERMO A. PEÑA y Hno.

PERU 631 — ADMINISTRACION DE PROPIEDADES — U. T. 33-1521/2/3
Sección Compra y Venta de Propiedades

EN BELGRANO — SOBRE LAS BARRANCAS
CON CALEFACCION SOLAMENTE

ESQUINA de renta, a una cuadra de las Barrancas. Sólida construcción de 10 años. Departamentos que ya antes de la ley eran reducidos y hoy pagan de $ 92,40 a $ 100,80. Gastos muy reducidos.

RENTA ANUAL: $ 20.335. — PRECIO: $ 230.000.
Hay $ 40.000 en Céd. Hip. Arg., 4 o|o

EN ACASSUSO — PARA RENTA

CHALET EN LA AVDA. AGUIRRE. Construcción de primera calidad. Consta de Porch, amplio living con chimenea, comedor, toilet, pasillo, amplia cocina, 2 mesas mármol, placards, hab. de servicio con placard, baño, cuarto de lavar, caldera de calefacción, hall, 3 amplios dormitorios con grandes placards, cuarto de baúles, baño, con 2 placards. PRECIO $ 68.000. 11238 Mc-1

MATEO B. HARTZ

AVENIDA DE MAYO 1365 — U. T. 37 - 5985

Avda. Entre Ríos e Independencia

Renta $ 33.000 - Precio $ 295.000

Moderna finca de planta baja y 2 pisos altos, edificación de calidad, departamentos de hall, living-comedor, dormitorio, baño y cocina. Agua caliente y calefacción central. Alquileres de $ 110; incluídas en el precio de venta 110.000 cédulas del 4 o|o. T-1

J. A. SANCHEZ CREXELL

DIAG. NORTE 730, 1r. p., of. 11 — U. T. 34 - 8944

LAVALLE y RECONQUISTA

6 % GARANTIDO A $ 330.000

Propiedad antigua de renta. P. B. y 3 pisos altos construída en terreno de 14 mts. de frente por 31 mts. de fondo. Datos personalmente en estas oficinas. 11234 Mc-1 v24

V. F. ESPOUEYS

SARMIENTO 470 — U. T. 33 - 3394

20 VARAS DE FRENTE a importante calle del Norte, a media cuadra de L. N. Alem y sobre Retiro. Terreno baldío; $ 210 la vara cuadrada

BUEN PETIT HOTEL, lindero al terreno anterior, con ascensor. Precio $ 100.000. Desocupado.

SALTA y BELGRANO: Amplio lote con edificio antiguo, sin contratos. Precio $ 195 la vara cuadrada. T-1

AGOTE AYERZA & SALVATIERRA

DIAG. NORTE 615, Of. 917 — 34 Defensa 4140|2471

A 1 cuad. de Callao y Santa Fe

PRECIO: $ 450.000 — RENTA NETA: 8 1|2 o|o
Incluíd. $ 250.000 en hip. — Edificio de 5 años.

P. B. y 8 pisos, con deptos. de living-comed., dormit., baño, coc., calef., agua cal. y helad. centrales, gran calidad. Sólo a interesados. Mc-1

GIMENEZ ZAPIOLA y Cía.

FLORIDA 239 — U. T. 33-2935|36|37 y 4464

VENDIMOS EN $ 228.000

CAMPO EN MAIPU

Sobre Est. Monsalvo. 1.221 hects. de campo para ganadería.

COMPRAMOS

Campo de buena calidad, desocupado, o arrendado para ganadería. Mc-1

REINALDO ELENA

Casa Central: RIVADAVIA 842 — U. T. 34 - 2980 y 2943

Sobre el Parque Lezica y J. M. Moreno: Espléndida casa de renta, estilo francés, con detalles de arquitectura; construída en planta baja y 6 pisos, con servicios centrales. Precio $ 600.000, con facilidades

Avda. Alvear y Jardines: Moderna y conf. propiedad, con servicios centrales; construcción de primera calidad y espléndido frente, con 2 deptos. por piso. Planta baja y 6 pisos, con 14 deptos.; $ 450.000, con amplias facilidades.

San Juan y Piedras: Sobre esta importante ubicación, buen edificio, moderno, con todos los servicios centrales. Planta baja y 6 pisos con 24 deptos., bien distribuídos. Precio $ 315.000.

Datos a interesados directos únicamente. T-1

SALABERRY, BERCETCHE & Cía. S. A.

DEFENSA 188 — 34 - 2357

PLAZA FLORES

Lujosa mansión, sótano, planta baja y alta, terreno 17vs.32 x 45 varas. $ 130.000. T-1

RAUL A. CHATEAU

FLORIDA 440 — U. T. 31 - 2027

PLENO CENTRO NORTE RESIDENCIAL

CALLAO y SANTA FE

A metros de la conjunción de estas Avenidas, una propiedad de gran categoría, con sólo 8 locaciones. Renta mensual $ 4.050. Precio 370.000 pesos y $ 130.000 cédulas M-1

Ernesto WEYGAND

AVENIDA ALVEAR

En la mejor parte, vendo propiedad desocupada.

30 por 45 metros.

FLORIDA 229 — U. T. (Av.) 33 - 7869

PEREZ NAVAS Hnos. & Cía.

25 DE MAYO 145 - Esc. 330

CAMPO DE 1000 Hects.

En la Prov. de Buenos Aires, a menos de 270 Kms. de la Capital Federal, sobre Estación. Informes a interesados únicamente. 11240 Mc-1

BOSQUES EN LA PROV. DE SANTA FE

9.000 HECTAREAS, SOBRE FERROCARRIL y PROXIMAS a PUERTO, se VENDEN en un SOLO LOTE o FRACCIONADAS

INFORMES

BANCO SUPERVIELLE DE BUENOS AIRES S. A.
SECCION RURAL — Calle SAN MARTIN 150
Mc-1 y 28

RUFINO DE ELIZALDE y Cía.

CANGALLO 461

MAGNIFICO TERRENO

EN PLENO CENTRO COMERCIAL

34 x 70

Con importante demolición. Ideal para subdividir en lotes, con departamentos económicos al fondo, cinematógrafo, teatro, garage, depósito. Precio de excepción por división de condominio. 11235 Mc-1

CIMERA S.A.

SAN MARTIN 551 — Secc. Propiedades. — U. T. 31 - 3544

AV. SANTA FE y SALGUERO

En esta ubicación, moderna casa de renta, construída con materiales inmejorables; planta baja y dos pisos altos con cómodos departamentos, calefac., agua caliente central, quemador de residuos, pisos de parquets, etc. RENTA NETA: 8.80 o|o.

AV. ENTRE RIOS e INDEPENDENCIA

En la mejor ubicación de esta zona, moderna casa de renta, departamentos de una y dos habitaciones, calefacción, agua caliente central, quemador de residuos, lavadero, etc. RENTA NETA 11 1|2 o|o.

AV. NUEVE DE JULIO y ALSINA

Casa antigua, buena demolición; 12 por 70 varas. Sin contratos.
Más detalles en nuestras oficinas. 11034 Mc-1

ADMINISTRACION RUEDA

Diagonal Norte 943 — U. T. 35 - 0284

A 1 CUADRA DE ENTRE RIOS E INDEPENDENCIA

Casa moderna, de 13 departamentos y 3 locales. Renta anual, con rebaja Ley Alquileres, $ 18.660. Vendo en $ 190.000, incluídas Céd. Hip. M-1

TOMAS FRANCO y Cía.

CANGALLO 439 — U. T. 33-3114

AVENIDA SANTA FE

Dentro de Callao, espléndida finca de renta, locales y 7 pisos, alquileres bajos, más reducidos aún produce más del 6 o|o neto. Vendemos en $ 400.000.

AVENIDA RIVADAVIA Y MEDRANO

Esquina 15 x 40, lote 1200 vs., edificio antiguo, vendemos como terreno. T-1

100 HECTAREAS DE VIÑAS

EN MENDOZA

AMPLIAS FACILIDADES

A 10 Km. ciudad, sobre carril hormigonado; rodeada de princ. bodegas. En un solo caño. Prod. aprox. 12.000 quintales. Precio quintal sobre oferta del día: $ 20.—.

DATOS e INFORMES, a interesado únicamente.

OCTAVIO Y GUILLERMO GUIÑAZÚ
Pasaje San Martín — Local 16 — Tel. 15195 y 15268
MENDOZA

ARAUZ y Cía.

CABILDO y MONROE 2413 — U. T. 76-1819

EN BELGRANO

Sobre Av. Monroe, a 2 cuadras de Cabildo. Local y 8 departamentos, aire, luz, sol. Toda alquilada. 10x40 vs.

RENTA NETA 8 o|o — PRECIO: $ 170.000

HIPOTECAS

sobre casas o para edificarlas, comprarlas y cancelar otras, de 6 a 30 años amortizables parcial o totalmente con la sola indemnización de 3 mensualidades; atendemos pedidos sin gastos previos, de acuerdo a la siguiente tabla invariable:

A 6 años, $ 17,50 — A 20 años, $ 8,15
" 10 años, " 12,10 — " 25 años, " 7,45
" 15 años, " 9,50 — " 30 años, " 7,—

También operamos a plazo fijo al 5 o|o real en operaciones grandes, sobre casas y campos.

La Pobladora Urbana y Rural, Florida 248 T-1

TUCUMAN casi URUGUAY, frente a TRIBUNALES

18 x 35 = 650 varas2. Planta baja y 5 pisos; por el valor del terreno; $ 580.000. Con cédulas.

José Ma. Moreno, a 100 mts. del "Subte. Anglo"

CASA DE RENTA, de lujo, nueva, planta baja y 7 pisos, con alquileres bajos renta el 7 o|o líquido. Heladeras, calef. y agua caliente central; $ 600.000.

23.000 hects. de campo, con 2.000 vacunos de raza,

yeguarizos, cabríos y mulas, en Frías, Sgo. del Estero, con mucha agua; todo por $ 600.000.

O. Ferreyro y Cía. — Sarmiento 938 - 5° - U. T. 35 - 2669

JORGE A. GALARCE

DIAG. NORTE 1110 - 8° piso — U. T. 35 - 8836

Vendí en $ 390.000.-

400 hectáreas en Balcarce, sobre Mar del Plata, a razón de $ 600 la hectárea, y 3.000 varas sobre Barrancas, Anchorena, a $ 50 v|c. Con mi intervención directa.

CASAS DE RENTA Y TERRENOS

Centrales, tengo orden de compra sin límites. T-1

BRAGA MENENDEZ

Diagonal Norte 501 — U. T. 33 - 2249

OFRECEMOS CAMPO EN SAN JUAN

160.000 hectáreas en el Depart. de Calingasta. A sólo 80 kilómetros de la estación de Uspallata y 175 de Mendoza y San Juan, por buenas rutas. La proximidad con Chile, abundancia de agua y ricos pastos lo hacen ideal para la explotación ganadera. Consúltenos. 11037 Mc-1

C. A. FIGUEROA

—369 hectáreas, a 5 Km. estaciones Cepeda y La Vanguardia, entre San Nicolás y Rosario, asfaltadas, aguanta 2 vacunos adultos todo el año por hectárea; valiosas mejoras. Se entrega libre. Ofrecen para ganadería $ 1.476 p. mes, $ 16.692 anuales. Prec. total: $ 500 h. Vale doble.

—2.000 hectáreas, vendo zona turismo, a 4 leguas de Villa Dolores y 2 estación Los Chorrillos, con frente a ruta nacional pavimentándose, y ómnibus desde la Ciudad de Córdoba; dividido en 6 potreros y alambrado perimetral 6 a 8 hilos, 3 represas, 2 pozos de balde, uno tiene bomba con caño 2 pulgadas, tanque australiano y malacate, tres casas, una de 6 piezas y 2 baños, otra de 4 y la tercera de 3 piezas y dependencias; todas de buen material; campo muy bueno y parejo, 500 a 700 hectáreas con arboleda de sombra de 30 años. Precio total $ 100.000.

—500 hectáreas, de las cuales 200 alfalfadas, entrega libre, 30 Km. Ciudad Río Cuarto, 3 casas de material, 2 de ellas 5 piezas y la tercera de 3 piezas c|u., con buenas dependencias, agua dulce y abundante a 10 y 12 metros profundidad, 2 molinos, 1 malacate, 2 tanques australianos, 3 aguadas; en el fondo del campo cruza un gran arroyo agua dulce y permanente; dividido en 4 potreros, especial ganadería y agricultura; $ 165.000, incluso Céd. B. H. Nacional. Desocupado.

—54 hectáreas en C. de Areco, 2 leguas estación F.C.C.B.A.; casa 4 piezas, monte de frutales rodeados de alambre tejido; hay 15 hects. para agricultura y el resto para ganadería. Precio $ 30.000.

—28 hectáreas, baratísimo, en Baradero, al lado del almacén "La Paloma" y Colegio del Estado; 300 metros del camino general Zárate a Baradero, al lado de la casilla de vialidad No. 1500; 6 Km. Ruta 9, altura kilómetro 117; 15 Km. estaciones Atucha y Alsina y Villa Lía y Sta. Coloma; casa de material, 2 piezas, b. inst., cocina, galería, galpón de 6 x 9 metros, de material, molino, tanque, depósito y bomba, bebedero, 200 plantas frutales y de sombra, rodeadas de alambre tejido. Desocupado. Precio $ 15.000 al contado y 15.000 en Hipoteca. Las grandes fortunas se hicieron y se siguen haciendo con terrenos baratos como éstos.

—1.237.000 varas frente al afirmado, entre Ezeiza y Cañuelas; $ 0,15 centavos la vara. Lo que hoy puede comprar por pocos centavos la vara, mañana puede valer muchos pesos por vara cuadrada.

C. A. FIGUEROA — Callao 260 — T. 47 - 6720. M-1

SUFFERN MOINE & CADEMARTORI

SARMIENTO 523 — U. T. 33 - 0201 y 8743

VIAMONTE y CALLAO

PRECIO $ 150.000

En la calle Viamonte No. 1709-19, propiedad de 3 pisos, edificada en terreno de 11 varas de frente por 20 varas de fondo, compuesta de un local de negocio y casa en altos estilo petit hotel, buena construcción, que necesita arreglos de poca importancia. Se entrega desocupada. T-1

URGENTE
COMPRAMOS
una 1000 hectáreas de buen campo para ganadería, zona Sur-Oeste de Buenos Aires. con mejoras apropiadas.
LA POBLADORA URBANA Y RURAL
FLORIDA 248

2—Comp. Casas, Camp. y Terr.
$ 1,30 LA LINEA

Campos y Chacras

COMPRO edificio antiguo, con buen fte. y algo de renta, dentro Callao y E. Ríos, Pallache, B. Mitre 519. 33-7398. to-2v24

COMPRO chalet en Olivos, Borges, San Isidro. P. carta M. M., Anchorena 2340. 4c-...

DIRECTO compro centro o sur P. de E. Ríos buen campo de 3 a 5000 hec., cmej. Por carta, Roa; Arroyo 846. v23

GRANJITA arbolada, con buena casa, sobre ruta, hasta 40 kms. capital, compro contado. Arroyo 842. 41-1326.

2|A—Bóvedas
SE COMPRA — 1,30 LA LINEA

BOVEDA compro cementerio Oeste, U. T. 59-6548. mp-2|Av24

3—Venta de Propiedades
$ 1,30 LA LINEA

Casas y Chalets

AL SUR — RENTA 9 o|o
Sobre estac. subte. Moderna, con deptos. de liv-com. y dorm., sin serv. centr. Precio $ 80.000 y cédulas. Vende "La Hoguereña", San Martín 365, escrit. 208. v24

AVELLANEDA esq. Terrada, sótanos, 6 locales, viviendas, piso grande, renta más de $ 5000, tratar dueño, 35-3576, 11 a 14, diariamente. mo-3

A subte. Medrano, Treinta y Tres 355, gge., tres hab., gas, céd. 43-2606, Lopardo. to-3

BELGRANO, RENTA $ 9750
2 regias casas y 4 deptos., 3 y 4 amb., living, confort, poc. gastos, $ 110.000, fac. 73-5856. bo-3

BELGRANO, Bcas., ubic. inmej., chalet de gran lujo, calid. y confort, herm. recep., 4 dorm., etc., en terr. de amplio frente. (20 mts.). Datos únicam. a inter. M. E. L., Sarmiento 1586.

FLORES, desocupada, hall y 8 habit., 2 baño instal., relacionable, M. de Andés 1843 y Donato Alvarez. Llave en mano, $ 12.000 y fac. Tr. Dejuan, B. Mitre 544. 33-8954. mo-3

FLORES, reg. 5 hab., hall, baño inst. c|c., calef., gas, terraza, pieza y w. c., patio, muy barato, $ 15.000 y fac., tr. Dejuan, B. Mitre 544. mo-3

FLORIDA, F.C.C.A., vdo. chalet 3 hab., comod. Tr. enfte. Ayacucho 905. v23

JUNCAL 3626 pet. hotel, 7 hab., gge., $ 40.000 y céd. Ver dmgo. 11 a 12 h. mo-3v23

MAR DEL PLATA
Vendo chalet reg. s. estr., 2 dorm., liv-com., chim., baño y coc. instal., 3 gr. piac., garage con magnif. terr. para jardín. Esq. Saavedra y Jaurés. Precio pesos 26.000, sólo $ 6000 cont. Fotog. y tratar Av. Mayo 560, prev. 34-3698. U. T. En M. d. Plata, Sr. Román, U. T. 3517. mo-3v23

MAR del Plata, precioso chalet nuevo, con cuebles, desocup., con 2050 v|c., todo confort, calef., parque, pileta, cinco bochas, edificado a todo costo para el dueño, casita independ. para casero, a 3 cuad. del mar, sobre asfalto y a 5 m. del centro, colect. en la puerta, aire de campo y mar, sol, orientación. Facilidades, $ 95.000. Dueño, T. 35-6328.

M. del Plata, Loma Divino Rostro, Las Heras 3654, vdo. chalet nvo., blam., 3 d., gr. jar., gge., etc. Inf. T. 742-1039. v23

M. del Plata, vdo. herm. chalets plan., foto, Gregorio D. Norte 740. 34-7329.

NORTE, renta 7.4 o|o. Vendo 920.000. Unicam. a interes. directo, 45-5360. mo-3v24

PETIT hotel desocupado, esp. médico, profes., reg. y luj., const. esc. recep., com., gge., 2 baños inst., calefac. central, 4 hab., hall terraza, 2 h. w. c., barato $ 41.500 y céd., calle Solís 1226 San Juan, 1 c. E. Ríos. Tr. Dejuan, B. Mitre 544. 33-8954. mo-3

RIO Ceballos, vendo amplio chalet, galerías, comod., 5 dorm., 2 baños, gge. y depend. 27 de abril 624, Córdoba.

SAN Isidro, Chile 383, vendo casa desocupada, 4 habitaciones de 4x4, garage, 600 varas. mo-3

Quintas

BELLA VISTA
VENDO CASA - QUINTA
1 cuadra estación, sobre Senador Morón, asfaltada y Av. Francia, posición inmejorable, 3600 varas, hay comedor, 3 dormitorios amplios, cocina, baño, agua caliente, molino con motor y galpón, parque y frutales. Vería hoy todo el día. Tratar Agustín Castelli (h.), Senador Morón 376. Teléf. 656-0352.

EN Tigre, chalet "Villa Lolita", 4400 varas, fte. al río Luján, Tigre Hotel, Club La Marina e Hispano Argentino, desocupado, amueb., precio $ 19.000. A. Carrozza y Ruiz. Sarmiento 643, 32-0431. to-2v23

VENDO quinta en Don Torcuato. Datos, U. T. 73-4853. bo-3v23

Terrenos

A Junín al 1300, vdo. 10x60 vs., $ 90.000 Reconquista 491. 31-0636. mo-3

LA Lucila, cerca del río, 1000 varas (24x36), frente Avda. Uriburu. U. T. 34-4239 y 742-2452. mo-3

MAR del Plata, La Perla, Falkner y Guido, a 4 c. del mar, 4 esp. lot, med. ideales, esq. 17x17, linderos 11x17 y 11x28 vs., muy baratos. Tr. D. Norte 846, 79 mo-3

RUFINO de ELIZALDE y Cía.
Cangallo 461

En Palermo, al lado de Av. Vértiz.
Concepción Arenal 1578. Magnífico lote de terreno con 16 m. de frente por 22 m. 68 de fondo. A pesar de tener buen edificio con buena renta, se vende a precio del terreno. mo-3

SE vende en Paraguay, a $ 6,50 la hectárea, 35.000 hectáreas de bosque virgen y excelentes praderas naturales. La propiedad dista 260 kms. de Asunción, contiene inmensa riqueza maderas finas de cedro, lapacho, biraró, palo rosa, y tiene varios kilómetros de costa propia sobre río navegable todo el año, apto transporte maderas. Un solo año explotación árboles cubrirá inversión total compra. Puede revisarse el campo. Títulos perfectos. También se aceptaría aporte $ 100.000 para explotar obraje, dando garantía hipotecaria mismo campo y participación utilidades. Escribir solamente interesados reales a Cédula Identidad 815.428, Poste Restante, Correo Central. mo-3

VENDO a 20 cuadras estación, 41 hect. de campo flor, Ceferino García, Capilla del Señor U. T. 19. mo-3v24

1.000 has. Estb. formado, esp lechería, vendo $ 270 — Enrique Yaniz. Defensa 188. mco-3v23

5—Comp.-Venta de Hacienda
$ 3,20 EL CENTIMETRO

DISPONGO en venta partic. de lotes vac., vaq., terneraje, nov. y toros de las 3 razas, también ovejas, borregos y corderos; Pallache, B. Mitre 519. 33-7398. to-5v24

6—Arrendamientos de Campos
PEDIDOS — 0,90 LA LINEA

TOMO alquiler 500 hects. c. mej., b. gar., 320 km. cap., urg., Gili, San Martín 388. mp-6

OFRECIDOS — 0,90 LA LINEA

DOY en arrendamiento, establecimiento de 2000 hect., especialmente preparado para cría de hacienda, teléf. 61-2455, sin corredor. to-6

DOY en arrend. 3000 hs. s. de Córd., s|l., F. C. P., y 3500 en Olavarría, Pallache, Bmé. Mitre 519. T. 33-7398. v24

PASTOREO ofrezco el campo bien empastado, por corto plazo, 2000 hects., 14 potreros, buenas aguadas, arriendo en fracciones. Para visitar, dirigirse campo "La Pebeta", estación Embajador Martini, F. C. O., encargado Honorio Córdoba. Los interesados del Sud y Oeste pueden utilizar las estaciones Ojeda o Realicó, cercanas al campo, mayores datos, Curto San Martín 66. to-6v28

6|A—Artículos Rurales
OFRECIDOS — 0,70 LA LINEA

ALBRE. púa us. 0,90 k. Postes queb. $ 2,80, varillas lap. 0,18, tranqueras. Lima 428. to-6|Av27

NATATORIOS p. clubs, resid. veran. "ADAM", Caracas 3520. T. 51-7335. to-6|Av2

9—Com.-Venta Alh. Pied. Prec.
PEDIDOS — 1,60 LA LINEA

ALHAJAS Y BRILLANTES
PAGAMOS TODO SU VALOR
Joyería Broggi, San Martín 140
to-9v4Oc.

13—Filatelia
PEDIDOS — 0,60 LA LINEA

COMPRO colecciones y sellos sueltos, Perú 171. Tel. 54-9082. mp-13v24

15—Artic. para Señ. y Señorit.
SE COMPRA — 1,10 LA LINEA

A MARTA compra vestidos calle, fiesta, tafetán, bluso, a dom.; 35-4541. v24

SE VENDE — 0,60 LA LINEA

A RAIMUNDA
VERDADERA LIQUIDACION
MODELO OCASION
eleg. colec. trajes calle, noche, trajes de novia. Libertad 1071, T. 44-5153. v8oc.

ALTA COSTURA ocasión, como nuevos, T. 71-3323. Vestidos, vdo. to-15v25sept.

A Marta liquida vestidos calle, fiesta, y tap. Ocas.; Cerrito 655, 49 N. v23

BROCATO antigup, época colonial, excelente estado, ancho 65, vendo varios trozos. Laperche, Viamonte 816. v26

22—Art. p. Hom., Jóv. y Niños
SE VENDE — 0,60 LA LINEA

DESDE $ 15 doy vuelta traj., sobret., comp. B. Mitre 1683, T. 38-4778. v30

23—Automovilismo y Anexos
SE COMPRA — 1,10 LA LINEA

COMPRO cubiertas 4,50x21, en buen estado; avenida América 4283. v23

COMPRO furgón en buen estado; avenida América 4283. tp-23v23

SE VENDE — 0,80 LA LINEA

CITROEN seminuevo, gomas nuevas, vendo. Melo 2458. mo-23

DELGER C. y Cía. Sta. Fe 989
M. G., Super Sport Midget.
K. W. 39 conv.; Hillman 37, conv.
Ford Prefect 39 y 40, buen estado.
Fiat Topolino 39; Fiat, Super Balilla 40.
Studebaker Commander 41, 4 p., 4 vidr.
Chevrolet 41, Coupé Club, c. radio.
Chevrolet 40, 4 ptas., Master de lujo.
Antes de comprar o vender consúltenos
Recibimos consignaciones
to-23v27

FORD 31, buen estado, $ 1450, Bogotá 2155. to-23v23

FORD 8, carburación dual, gomas y est. gral. nuevo, $ 2750. Moreno 3021

24—Alquiler de Automóviles
OFRECIDOS — 0,70 LA LINEA

ALQ. autos part., furgones, camiones, c|s. chófer; Güemes 4223, 70-0328. to-24v11Oct.

26—Chóferes y Conductores
OFRECIDOS — 0,40 LA LINEA

CHOFER prof., comp., pídalo Sociedad Chóferes Particulares; 71-9211 v4Oct.

CHOFER japonés, compet., recomend. de años, ofréc. 21-1192. mo-26v23

31|A—Policía Particular
OFRECIDOS — 1,20 LA LINEA

"LA DEFENSA"
Agencia invest. part.; Avda. de Mayo 769; 34-3949. to-31|A

POLICIA PRIVADA: I. P. C. Investigaciones. Abs. reserva. 35-3399-3328. to-31|Av5O.

32—Emp. Limp.-Lust. de Pisos
OFRECIDOS — 0,40 LA LINEA

A $ 1 y 1,50 encero, limp. casas, lustro mueb.; 71-0870. Charcas 3447. v10Oct.

38—Páj., Perros, Aves de Corr.
SE VENDE — 0,50 LA LINEA

AVES seleccionadas, 20 razas, huevos incubar, planteles a la vista, pollas en postura, Catalanas Prat, Rhode, Sussex y Orpington; gallos para cambiar sangre; conejos gigantes y rusos, palomas 30 variedades; Donato Alvarez 560. U. T. 66-1035. to-38

ANTILOPES, vicuñas, guanacos, osos hormigueros, pumas, monos, ardillas, tucanes, faisanes, papagallos, aves ador., gr. vas. en pál., cach. pol., collie, ovej., galg. ingl., B. Irigoyen 1350, T. 23-7930. to-38v23

A domicilio pelamos y bañamos perros; U. T. Olivos 0538. to-38v30

CACH. policía legít., 3 meses, C. Florida 768, San Andrés, F.C.C.A., U. T. 758 V. Ballester 0600. mo-38v23

CANARIOS flauta 140, naranjas, rojos, cobres, verdes y blanco, vendo P. Gozueta 1554. mo-38

CACHORROS Chow-Chow puros, padres vista, baratos. Griveo 3873. v23

CACHORROS Doberman vendo baratos. 73-5609. Zapata 261. to-38v23

DOBERMANN, Cocker, Caniche, Scotch, Pekín, Coly, Bull Francés; Av. Uriburu 1538, Olivos. Tel. 0538. v4O.

FAISAN plat., huevos fert. garant., doc. $ 30. Cnel. Machado 749, Morón. Tel. 0466, Rto. int. mo-38v23

48—Pianos e Instr. Musicales
SE COMPRA — 1,20 LA LINEA

CASA de pianos compra pianos y armoniios, pago en el acto; T. 35-3324. tp-48v28s

SE VENDE — 0,90 LA LINEA

PIANOS gran surtido, de estudio y concierto, en $ 400, 580, 700, 850, 1000, 1200 y 1500, seminuevos. La Casa de los Pianos Humberto I 1561. mo-48v24

PIANOS Steinway y Sons 1|4 cola y modernos, recién import. "Casa Celestino Fernández". B. Mitre 975. T. 35-1566. to-48v28sep.

58—Arquitectos y Construc.
OFRECIDOS — 0,50 LA LINEA

PARA construir, refaccionar, barato, llame 66-0569. mo-58v23

NIVELES, fijación y control p. edif., pav. y desagües. Planos y mensuras, Agrimensor Sarmiento 643, esc. 824, de 10 a 12 y de 14 a 17.30. mo-58v11

59—Hallazgos y Extravíos
$ 1,20 LA LINEA

CARTERA con $ 259, de color beige y cierre relámpago, extrav. trayecto 1600 al 2000 de calle Cabildo y 2400 Juramento. Se agradecerá su devolución a Cabildo 1623, depto. B. bo-59

EXTRAVIADO ayer inventario de farmacia, Perú entre Victoria y Belgrano. Se gratificará. 38-4224. mo-59

GRAN Danés, encontrado Colegiales. Puede retirarlo su dueño; Zabala 2678

61|B—Casas y Departamentos
Transf. de alquil. y venta de mueb.
OFRECIDOS — 0,90 LA LINEA

DEPTO. LUJOSO
6º piso B, transfiero. Visitar de 14 a 18 horas. Federico Lacroze 2332. v26

POR ausentarme vendo depto. amueblado nuevo, mobilaje lujo, 3 dorm., living-comedor, 2 tel., todo confort, con transf. contrato, de 14 a 19 hs. Vicente López 1853, 7º piso, depto. B. v23

SE transfiere departamento completamente amueblado, 4 ambientes, 2 baños, alquiler $ 220, visitar de 16 a 20 hs. Avda. de los Incas 3462, dpto. E.

62—Casas, Chalets sin Amueb.
PEDIDOS — 0,60 LA LINEA

CHALET o depto. 4 habitaciones, liv.-com., dep. servicio, busco, hablar de 10 a 12 horas. 48-6027. mp-62v24

OFRECIDOS — 0,70 LA LINEA

A estrenar casa 3 salas, cocina y cafetín eléct., vería de 10-16. Montiel 699, Liniers mo-62v24

A ESTRENAR - SEGUI 1424
y Gaona. Deptos de living-comedor, dormit., baño instalado, patio, alquilo. v23

ALQ. Floresta E. Lamarca 355, luj. casa, p. baja, 2 salas, com., gge., coc., w. c., patio, p. alta, 3 dormit. baño y 2 plezas servicio. to-62

ALQ. casa nueva, Av. San Martín 2596, 4 habit., apto para profesional.

BELGRANO R, se alquila o se vende chalet a dos cuadras de la estación y del Club Atlético. Amplia recepción, cuatro dormitorios, dos baños, toilette, garage, dependencias y jardín grande, tratar U. T. 41-8353 mo-62v23

BELGR. R, Olazábal 3528, casa alta, a estr., liv., 3 dorm., dep., gas, cal., baic. bo-62

COLONIAL, casita lujosa esquina, alquilo, Belgrano sobre avenida, a una cuadra de Blandengues, entrada de auto calefacción central, tel., supergás, dos ambientes, ideal para "atelier" o matrimonio, $ 350, tratar Esmeralda 1068.

C. Calvo 1543, deptos. vest., sala, com., 2 dorm., 2 baños. mo-62v23

PETIT HOTEL
en Belgrano alquilo, media cuadra Cabildo. Planta recepción, cinco hab., 2 baños, jard. y depend. Vist. y tr. Aguilar 2475.

SE alquila casita nueva, dep. int. y gr. galpón, Tapalqué 4862. mo-62v24

63—Depart. y Pisos sin Amueb.
OFRECIDOS — 0,70 LA LINEA

ADMINISTRACION DE PROPIEDADES
ARPES
SANTA FE 1284 42-6465

EXCEPCIONAL VISTA AL RIO
GUIDO 2652-56
(FRENTE PLAZA FRANCIA.
CERCA ESTATUA GRAL. MITRE)
DEPARTAMENTOS DE LUJO
EN TERMINACION
Hall living-room, comed., hall íntimo 3 dormits., 2 baños y toilette.
Muy buen servicio y todo confort.

FRENTE A PLAZA E. MITRE
BARRIENTOS 1534-40
(1 c. LAS HERAS Y PUEYRREDON)
A ESTRENAR
DEPTOS. DE CATEGORIA
Hall, living-room, comedor, hall privado, 3 dormitorios, 2 baños, Amplio servicio y todo confort.
mo-63v23

A ESTRENAR - CON GARAGE
Pisos de máxima categoría
FRENTE A LA PLAZA
CARLOS PELLEGRINI

LIBERTAD 1386
Constan de: hall, gran recepción, 3 ó 4 dormitorios, 2 baños, toilet, etc.
CONFORT - ELEGANCIA
mo-63v30

A ESTRENAR
En Belgrano, en plena Barranca
Villanueva 1092 esq. Olleros
CHALET - DEPARTAMENTO
4 pisos con garage individual
Departamentos de categoría y confort, hall, living room-comedor con chimenea, 2 y 3 dormitorios con amplios placards, 2 baños y cocina, Entrada de servicio e habitación independiente. Servicios centrales de agua caliente y calefacción, heladeras eléctricas, lavadero y secador eléctrico.
AIRE - LUZ - SOL
mo-63v27

A ESTRENAR
Av. J. B. Justo 2126
a 1 cuadra Corrientes
Cómodos departamentos de amplios ambientes, inmejorable ventilación, abundante luz y sol, grandes placards. Con y sin hab. serv. Entrada escalera y pilers espac. y lujos, decorad. A 4 cuad. estación Dorrego, subte, Lacroze; a 3 cuad. estación Chacarita del F. C. P.
ALQUILERES DESDE $ 150
mo-63v23

A ESTRENAR EN BELGRANO
A 20 MTS. ESTAC. COGHLAN
WASHINGTON 2540 esq. MONROE
DEPTOS. DE HALL, LIVING-COMED., 2 DORMIT. y DEP.
$ 140
Con los siguientes medios de transporte: Colectivos: 19, 21, 68, 76, 34; Omnibus: 8 y 53; Tranvía línea No. 35, y 3 cuadras estac. L. M. Drago mo-63v26

A ESTRENAR
AV. QUINTANA 50
Suntuosos departamentos, 3 grandes ambientes de recepción, 3 dormitorios, 2 baños, amplias dependencias, calefacción, agua caliente, refrigeración y secador central.
GRAN LUJO Y CATEGORIA
mo-63v24

A ESTRENAR
11 DE SEPTIEMBRE 1852
Frente a las Barrancas. Departamentos modernos de lujo. Gran recepción, 3 ambientes, hall, living y comedor, 4 dormit., 3 baños, 2 habit. servicio, Gran terraza. Calefacción agua cal. y heladera. Inclinerador y secador. Garage. **CASADO Y ARMESTO. 25 de Mayo 195, U. T. 34-7333**
mo-63v23

A ESTRENAR
Deptos. y Locales
Todos a la calle: Hall, liv.-comedor, 2 dormitorios, placards, balcones.
Los departamentos a $ 240.-
Los locales de $ 260.- a $ 550.-
TRIUNVIRATO esq. JURAMENTO
Centro Comercial de V. Urquiza
mo-63v23

A ESTRENAR
F. LACROZE 2332
A 1|2 CUADRA DE CABILDO
Y A 3 CUAD. ESTAC. F.C.C.A.
APARTAMENTO LUJOSO
8o. A. AL FRENTE
mo-63v23

Av. ALVEAR y Cnel. DIAZ
A ESTRENAR
ULTIMO PISO DISPONIBLE
PISO RESIDENCIAL de gran lujo, con todos los adelantos y comodidades modernas. Gran recepción, comedor, 4 dormitorios, 3 baños, cuarto ropero, office, cocina, cómodas dependencias de servicio, aire acondicionado, secador eléctrico, gran garage con lavado.
CORONEL DIAZ 2748
mo-63v23

Avdas. Alvear y Callao
LUJOSOS
Sin estrenar, de hall, liv, r., com., 3 dormit. 2 bñ., off. y coc., 2 pls., 2 ascensores. Instalaciones centrales.
ROD. PEÑA 1882
Tr. Adm. GRECCO - U. T. 44-7209. v26

A ESTRENAR, EN FLORES
Ramón L. Falcón 1894
ESQ. CARABOBO
Cómodos dep., liv., com., 2 dorm., pieza serv., baño inst., cocina, agua cal., calef. central, muy iluminados y ventilados. A una cuadra de Rivadavia. mo-63

A ESTRENAR
PISOS DE LUJO
CALLAO 1420
AMPLIAS DEPENDENCIAS
ULTIMO DISPONIBLE
mo-63v30

A ESTRENAR
Teodoro García 2833
A 4 cuadras de Federico Lacroze y Cabildo, fte. est. Colegiales, deptos. de hall, comed., 1 y 2 dorm. y depend., aire, luz y sol. Rec. Tar. **VILA ALQUILA:** U. T. 31-8371. mo-63v23

A ESTRENAR
AVDA. QUINTANA 345
LUJOSOS DEPARTAMENTOS
De hall, gran living, comedor, 3 dormitorios, baño y toilette. Dependenc. de servicio, calefacción, agua caliente y heladera central
TRATAR CIFASA
CORRIENTES 525 — 3er. PISO
mo-63v23

A ESTRENAR
MONROE 1519
Casa de departamentos económicos, de hall, living, comed., 1 dormitorio, baño con calefón a gas, placard, cocina a gas, patio. **VILA ALQUILA.** mo-63v23

A ESTRENAR
ACOYTE 554
Departamentos a 4 cuadras subterráneo J. M. Moreno, hall, living, comedor, 1 y 2 dormitorios, agua caliente y calefacción central, placards, detalles de lujo, desde $ 160. mo-63

A ESTRENAR
AVDA. ALVEAR
ROD. PEÑA 1966|8
PISOS DE LUJO
Hall, living-room, comedor, hall íntimo, 4 dormit., 2 baños y toilet., cto. roperos. Excel. planta serv. y todo confort. v27

A ESTRENAR EN BELGRANO
PISOS DE LUJO - ZABALA 2520
(A 1 CUAD. DE CABILDO)
Pisos de hall, living-comed., 3 dormits., 2 baños, depend. de servicio, calefacción y agua caliente, incinerador, etc.
DOTADOS DE LUJO Y CONFORT
mo-63v25

A ESTRENAR, VISTA AL RIO
AV. LUIS M. CAMPOS 1616
Espl. deptos. c. vista panor., entrada indep., hall, liv. y com., 3 y 4 dorm., 2 baños, coc., depend. serv. centr., t. con regia casa, gran hall, loc. p. autos. v26

A ESTRENAR
DEPARTAMENTOS DE CATEGORIA
PERU 635
Living-room, comedor, 3 dormitorios, 2 baños, cuarto de ropas, amplios placards, dependencias de servicio. Agua caliente, calefacción y heladeras eléctricas. Incinerador. Depósito de baúles. v27

A ESTRENAR PISOS
RIO BAMBA 1142
CASI ESQUINA SANTA FE
PRECIOS DEL MOMENTO
GRAN LUJO Y CONFORT. v23

A ESTRENAR
TALCAHUANO 1283
PISOS DE CATEGORIA: Recepción, 3 y 3 dormit., 2 baños, 2 piezas de servicio, calef., agua caliente, helad. central.
CONFORT MODERNO Y LUJO
mo-63v27

A ESTRENAR
CANNING 2930 dptos. modernos, todo confort, 3 dormitorios, liv-comed., c toil., otras comodidades, detalles de lujo.
ULTIMOS DISPONIBLES v24

A ESTRENAR
ARAOZ 519
A 2 cds. del subte. Canning, regios departamentos de hall, living-comedor, 1 dormit. y dependencias, calefac. central. Precios módicos. to-63v28

A ESTRENAR
POZOS 758
Deptos. de hall, living-comedor, 1 y 2 dormit. y dependencias, agua caliente, calefacción e incinerador. Precios módicos. to-63v28

A ESTRENAR
ARCOS No. 1888
Sobre Cabildo, barrancas de Belgr., dptos. hall, 2 amb. princip., plac., calef. centr., desde $ 170. Detall. de lujo y conf. v27

ALQ. REGIO PETIT HOTEL
Gran living, comedor, 3 dorm., baño, toilette, jardín de invierno en 99 piso, calefacción, ag. cal. y heladera central. Pino 2446. bo-63

A ESTRENAR
FLORES, 1 1|2 cuadra Rivadavia y 3 estación, Esteban Bonorino 143, extraordinario, 3 habitaciones, muy barato, v25

AMENABAR 1853
A ESTRENAR
Deptos. confortables de living con chimenea, 1 y 2 dormitorios. Placards. v25

A ESTRENAR, ARENALES 3439
A 1 c. subte, Bulnes, depto living, comedor, dorm., placard, baño, coc., c. aire y sol. mo-63

A ESTRENAR, EN CABALLITO
Gaona y Parral, 1|2 cuad., deptos. 2 y 3 habit., patios, lav., pza. serv., precios económicos; Antezana 560. mo-63v23

AVISOS DEL DIA Y VENTAS A EFECTUARSE HOY Y MAÑANA

BRAVO BARROS y Cía.
S|Corrientes y Medrano.—
Casa y departamentos. Nueva.
Francisco Acuña de Figueroa 958-62, al lado de Guardia Vieja, a 1 cuadra de Lavalle y de Gascón, a 2 de Corrientes, a 1 de Medrano, a 2 del Subterráneo. Casa al frente y 8 departamentos. Produce $ 15.000 al año. Base, $ 105.000. A plazos.
El 4 de **octubre,** a las 15 hs., en n|hall, —Bravo Barros y Cía. v-23

Laureano Oliver
Hoy. Lomas. Central. Des**ocupada,** $ 1.000 contado y resto a plazos. Chalet. Colombres 445. Base, pesos 11.000 c|. $ 10.000 a plazos, 4 hab. y dep. A las 16, allf. 11258 v.23

Hoy. Central. Temperley.
Ing. Mitre 63, 2 hab. y dep. 13 x 32 mts. Base, $ 6.000. A las 15, allf. 11259 v.23

AVENIDA ALVEAR 3292
Alq. piso lujoso, 2 amplias recep., 4 dormit., 2 baños, agua cal., calefac. central, todo confort. mo-63v27

ALQ. SANTA FE 5065
estrenar, 2 cuad. subte, 3 habit. grand., patio, gas, calefón, $ 180. mo-63v27

A ESTRENAR
Parque Rivad., 1 c. subte, J. M. Moreno, Viel 251. Hall, 2 habit., $ 135 a $ 145. to-63v23

A ESTRENAR - SALGUERO 1881
a 1 cuadra de Santa Fe, depto. de 2 habit. y dep. Calef. central, agua caliente. mo-63v23

A ESTRENAR
SALGUERO 1851, 1 c. Santa Fe
2 y 3 habit., mucha luz, $ 140 a 190. v25

A estrenar, JURAMENTO 2696
lado Cabildo, depto. liv-comed. 1 y 2 dorm., plac., regios baños, $ 135 y 160. mo-63v23

A ESTRENAR — SUCRE 3279
a 1 cuad. estac. Belgrano R. Deptos de hall, living-comed., dormit., baño, cocina lavadero cubierto, etc. Aire, sol y luz. Tratar Sarmiento 938, 7o. piso. v25

AVDA. Montes de Oca 1316 al 36, departamentos y locales modernos, se están terminando. Pueden visitarse. v2o.

A estrenar, 2 c. subte, J. M. Moreno, 2 Juan B. Ambrosetti 262, deptos. 1 ampl. hab., plac., gas, terraza, $ 140-150.

A estrenar frente Parque Chacabuco, deptos. de lujo, calefac. a caldera, tesoros y ascensor. Asamblea 1339. v23

ALQ. sobre Congreso, depto. int., moderno, 3 dorm., helad., ag. cal., calef. y depend. Victoria 1931. mo-63v23

ALQ. Salguero 1859 y Sta. Fe, dto. mod, 2 amb. y dep., ag|cal. y calef. v26

ALQ. deptos., hall, habitac., gran confort, $ 125 y 135; Tucumán 796. v24

BULNES 1937
Departamento de living-comedor, 2 dormitorios calefacción, agua caliente y heladera central, a 20 metros del subte. CHADOPYF.
CONFORT Y LUJO
mo-63v26

Bcas. de Belgrano. A Estrenar
ARCOS No. 2047
Regios deptos. de 2 y 3 ambientes, con muy buenas dep., calef. y heladeras cent. mo-63v25

A ESTRENAR
AVDA. ALVEAR
ROD. PEÑA 1966|8
PISOS DE LUJO
Hall, living-room, comedor, hall íntimo, 4 dormit., 2 baños y toilet., cto. roperos. Excel. planta serv. y todo confort. v27

A ESTRENAR EN BELGRANO
PISOS DE LUJO - ZABALA 2520
(A 1 CUAD. DE CABILDO)
Pisos de hall, living-comed., 3 dormits., 2 baños, depend. de servicio, calefacción y agua caliente, incinerador, etc.
DOTADOS DE LUJO Y CONFORT
mo-63v25

A ESTRENAR, VISTA AL RIO
AV. LUIS M. CAMPOS 1616
Espl. deptos. c. vista panor., entrada indep., hall, liv. y com., 3 y 4 dorm., 2 baños, coc., depend. serv. centr., t. con regia casa, gran hall, loc. p. autos. v26

A ESTRENAR
DEPARTAMENTOS DE CATEGORIA
PERU 635
Living-room, comedor, 3 dormitorios, 2 baños, cuarto de ropas, amplios placards, dependencias de servicio. Agua caliente, calefacción y heladeras eléctricas. Incinerador. Depósito de baúles. v27

A ESTRENAR PISOS
RIO BAMBA 1142
CASI ESQUINA SANTA FE
PRECIOS DEL MOMENTO
GRAN LUJO Y CONFORT. v23

A ESTRENAR
TALCAHUANO 1283
PISOS DE CATEGORIA: Recepción, 2 y 3 dormit., 2 baños, 2 piezas de servicio, calef., agua caliente, helad. central.
CONFORT MODERNO Y LUJO
mo-63v27

A ESTRENAR
CANNING 2930 dptos. modernos, todo confort, 3 dormitorios, liv-comed., c toil., otras comodidades, detalles de lujo.
ULTIMOS DISPONIBLES v24

A ESTRENAR
ARAOZ 519
A 2 cds. del subte. Canning, regios departamentos de hall, living-comedor, 1 dormit. y dependencias, calefac. central. Precios módicos. to-63v28

A ESTRENAR
POZOS 758
Deptos. de hall, living-comedor, 1 y 2 dormit. y dependencias, agua caliente, calefacción e incinerador. Precios módicos. to-63v28

A ESTRENAR
ARCOS No. 1888
Sobre Cabildo, barrancas de Belgr., dptos. hall, 2 amb. princip., plac., calef. centr., desde $ 170. Detall. de lujo y conf. v27

ALQ. REGIO PETIT HOTEL
Gran living, comedor, 3 dorm., baño, toilette, jardín de invierno en 99 piso, calefacción, ag. cal. y heladera central. Pino 2446. bo-63

A ESTRENAR
FLORES, 1 1|2 cuadra Rivadavia y 3 estación, Esteban Bonorino 143, extraordinario, 3 habitaciones, muy barato, v25

AMENABAR 1853
A ESTRENAR
Deptos. confortables de living con chimenea, 1 y 2 dormitorios. Placards. v25

A ESTRENAR, ARENALES 3439
A 1 c. subte, Bulnes, depto living, comedor, dorm., placard, baño, coc., c. aire y sol. mo-63

A ESTRENAR, EN CABALLITO
Gaona y Parral, 1|2 cuad., deptos. 2 y 3 habit., patios, lav., pza. serv., precios económicos; Antezana 560. mo-63v23

AVENIDA ALVEAR 3292
Alq. piso lujoso, 2 amplias recep., 4 dormit., 2 baños, agua cal., calefac. central, todo confort. mo-63v27

ALQ. SANTA FE 5065
estrenar, 2 cuad. subte, 3 habit. grand., patio, gas, calefón, $ 180. mo-63v27

A ESTRENAR
Parque Rivad., 1 c. subte, J. M. Moreno, Viel 251. Hall, 2 habit., $ 135 a $ 145. to-63v23

A ESTRENAR - SALGUERO 1881
a 1 cuadra de Santa Fe, depto. de 2 habit. y dep. Calef. central, agua caliente. mo-63v23

A ESTRENAR
SALGUERO 1851, 1 c. Santa Fe
2 y 3 habit., mucha luz, $ 140 a 190. v25

A estrenar, JURAMENTO 2696
lado Cabildo, depto. liv-comed. 1 y 2 dorm., plac., regios baños, $ 135 y 160. mo-63v23

A ESTRENAR — SUCRE 3279
a 1 cuad. estac. Belgrano R. Deptos de hall, living-comed., dormit., baño, cocina lavadero cubierto, etc. Aire, sol y luz. Tratar Sarmiento 938, 7o. piso. v25

AVDA. Montes de Oca 1316 al 36, departamentos y locales modernos, se están terminando. Pueden visitarse. v2o.

A estrenar, 2 c. subte, J. M. Moreno, 2 Juan B. Ambrosetti 262, deptos. 1 ampl. hab., plac., gas, terraza, $ 140-150.

A estrenar frente Parque Chacabuco, deptos. de lujo, calefac. a caldera, tesoros y ascensor. Asamblea 1339. v23

ALQ. sobre Congreso, depto. int., moderno, 3 dorm., helad., ag. cal., calef. y depend. Victoria 1931. mo-63v23

ALQ. Salguero 1859 y Sta. Fe, dto. mod, 2 amb. y dep., ag|cal. y calef. v26

ALQ. deptos., hall, habitac., gran confort, $ 125 y 135; Tucumán 796. v24

BULNES 1937
Departamento de living-comedor, 2 dormitorios calefacción, agua caliente y heladera central, a 20 metros del subte. CHADOPYF.
CONFORT Y LUJO
mo-63v26

Bcas. de Belgrano. A Estrenar
ARCOS No. 2047
Regios deptos. de 2 y 3 ambientes, con muy buenas dep., calef. y heladeras cent. mo-63v25

A ESTRENAR
AVDA. ALVEAR
ROD. PEÑA 1966|8
PISOS DE LUJO
Hall, living-room, comedor, hall íntimo, 4 dormit., 2 baños y toilet., cto. roperos. Excel. planta serv. y todo confort. v27

A ESTRENAR EN BELGRANO
PISOS DE LUJO - ZABALA 2520
(A 1 CUAD. DE CABILDO)
Pisos de hall, living-comed., 3 dormits., 2 baños, depend. de servicio, calefacción y agua caliente, incinerador, etc.
DOTADOS DE LUJO Y CONFORT
mo-63v25

A ESTRENAR, VISTA AL RIO
AV. LUIS M. CAMPOS 1616
Espl. deptos. c. vista panor., entrada indep., hall, liv. y com., 3 y 4 dorm., 2 baños, coc., depend. serv. centr., t. con regia casa, gran hall, loc. p. autos. v26

A ESTRENAR
DEPARTAMENTOS DE CATEGORIA
PERU 635
Living-room, comedor, 3 dormitorios, 2 baños, cuarto de ropas, amplios placards, dependencias de servicio. Agua caliente, calefacción y heladeras eléctricas. Incinerador. Depósito de baúles. v27

A ESTRENAR PISOS
RIO BAMBA 1142
CASI ESQUINA SAN

BRAVO BARROS & CIA

HOY

Palermo: Sobre Canning.—

Nicaragua 4688, con frente también a Gurruchaga 1887; unidos por los fondos: a 3 cuadras de Av. Canning, a 6 de Av. Santa Fe, del subte. Ideal para dividir en 2 lotes o para una gran casa de renta. Afirmados pagos. Base, pesos 17.000.

Hoy domingo 23 de septiembre, a las 15 en la misma. Amplio local, escritorio, dos depósitos, dependencias. Puede visitarse. —Bravo Barros y Cía. v.23

Ramos Mejía: S|Rivadavia.— Amplia casa, jardín y garage.

Bmé. Mitre 476 esq. Almirante Brown 95. A metros de Av. Rivadavia, a 5 cuadras al SO. de la estación. Propiedad bien construída, con jardines, garage y más de 1.500 v. c. Base, $ 43.000. Mitad contado y mitad a 1 ó 2 años, al g o|o.

El **martes 9 de octubre,** a las 15 hs. en nuestro hall. 25 mts. a Brown por 43m05 a Mitre. Porch, vest., sala, escritorio, comedor, 4 dormitorios, baño, pasillo, antecomedor, cocina. Propiedad de dos piezas y baño serv., garage, galería; aparte, pieza y cocina, molino. Puede visitarse.—Bravo Barros y Cía. v-23

HOY

En Villa Lugano.—Judicial.

Un lote de lindas dimensiones. Muy barato. Cafayate entre Chilabert y Barros Pasos, a 2 cuadras de los colectivos y los ómnibus al subterráneo, a 4 de Av. Riestra, a 5 de la estación. 13,63 por 25. Base, $ 2 los 75 d. c., o sea la v. c.

Hoy domingo, a las 16,30 hs. en el mismo. 11m80 al SO. por 22 m.; sup.: 259mc.60 (346vc.15). Seña, 8 o|o. Comisión, 2 o|o.—Bravo Barros y Cía. v-23

Hoy domingo 23 de septiembre, a las 15 hs., en la misma. 11m. por 49m89, contrafrente 14m43. Vestíbulo, sala, dos habitaciones, baño, cocina, entrada vehículos, caballeriza, galpón, garage, etc. —Bravo Barros y Cía. v.23

HOY

Belgrano: 10 o|o de renta.— Próxima a las Barrancas.—

Arribeños 2449-51 entre Monroe y Blanco Encalada, a tres cuadras de la estación con trenes eléctricos, a igual distancia de Juramento y del paseo de las Barrancas. Barrio familiar y con medios de locomoción en todas direcciones. 12,70 vs por 57, con casa, garage, galpón y caballeriza. Produce $ 220 al mes. Base, $ 26.000. Mitad al contado.

Hoy domingo 23 de septiembre, a las 15 hs., en la misma. 11m. por 49m89, contrafrente 14m43. Vestíbulo, sala, dos habitaciones, baño, cocina, entrada vehículos, caballeriza, galpón, garage, etc. —Bravo Barros y Cía. v.23

En lo mejor de Córdoba. San Martín 53 a 61.—

La propiedad que ocupa el "Cine Palace". Entre 9 de Julio y Deán Funes, a metros de la Plaza, sobre la Catedral; vale decir, el punto culminante de la gran ciudad, de extraordinario movimiento comercial, de incalculable valor por su situación estratégica, de alquileres altamente remunerativos. Excelente propiedad construída especialmente para el destino a que está dedicada, con dos locales y gran sala de espectáculos, con plateas para 620 personas y en altos, pullman con capacidad para 400 personas, sótano con caldera para calefacción, escritorio, cabina del proyector, múltiples dependencias, en terreno excepcional: 13m por 42. Renta rebajada, $ 47.212,20, al año, susceptible de aumentarse en mucho más. Base, $ 520.000. División de condominio.

El **miércoles 10 de octubre,** a las 15 hs., en nuestro hall. 351 San Martín 361 (Bs. As.).—Bravo Barros y Cía. v-24

HOY

Al Norte: con $ 10.000.— S|Cnel. Díaz y Córdoba.—

Honduras 3741, al lado de Bulnes, a 1 cuadra de C. Díaz, a 3 de Av. Córdoba, a 5 de Plaza Gilemes, a 6 de Santa Fe. Cómoda casa de una planta, en lindo terreno Produce $ 1.461,60 al año. Base, $ 20.000. Mitad contado y mitad a 1 ó 2 años al 6 o|o.

Hoy domingo 23 de septiembre, a las 16 hs., en la misma. 8m66 por 24m31 y 20m80, contrafrente 9m35. Ad-corpus. Hall, sala, 3 habitaciones, baño, cocina, pieclta. terraza. Puede visitarse.—Bravo Barros y Cía. v.23

San Juan 961. Judicial.—

Al lado de Bernardo de Irigoyen; sobre la estación del subterráneo; sitio comercial y de familias; donde se obtienen altos alquileres en todo tiempo. Sólida, bien tenida, de dos pisos, con jardín. Indicadísima para familia numerosa. Juez Dr. Carreño, secretario Dr. Santillán Villar. Sucesión de Doña María del Rosario o Rosario Leanes de Martínez. Base, $ 40.000.

El **viernes 5 de octubre,** a las 15 hs., en nuestro hall, 351 San Martín 361. Terreno, en 2 fracciones, la primera mide: 7m795 (9v.) por 60m60 (69v98) o lo más o menos que resulte dentro de muros, la segunda, a los fondos, mide 6m928 (8v.) por 8m66 (10v.). Hall, sala, antesala, escritorio, comedor con estufa de cedro y espejo, alto revestimiento de cedro, vestíbulo, office, dos dormitorios, baño instalado, cuarto vestir, gran cocina, despensa, baño servicio, lavadero, jardín, sótano. **Altos:** Hall, cuatro dormitorios, cuarto vestir, baño inst., calefón a gas, terraza. Entrepiso. Dos piezas serv. (1 dividida). Visita de 14 a 17 hs., menos domingos. 8 o|o de seña y a cuenta de precio. Comisión 2 o|o. Informes, Bravo Barros y Cía. v.23

HOY

Casa en San Vicente.—

Judicial. Boulevard Sarmiento, antes No. 750, esquina Sin Nombre. A 3 cuadras del afirmado a Luján, con excelente servicio de micro6mnibus entre Once-Luján, altura del mojón kilómetro 54, a 1500 metros aproximadamente de la estación del F.C.O. en sitio alto, espléndido, donde se está formando un lindo barrio residencial. Magnífico chalet, a todo costo, de bonito estilo, muy cómodo, de altos y bajos, con garage, parque en formación, jardines, pileta de natación, múltiples dependencias, gran terreno, incluyéndose el excelente mobiliario existente. Para ocuparla de inmediato! Juez Dr. Fauvety, secretario Dr. Demaría. Juicio abintestato de don Eduardo Jolly o Eduardo Juan Jolly. Base, $ 55.000. ¡Muy barata! Merece ser visitada. Hay cuidador. Solicítense folletos.

El **martes 16 de octubre,** a las 15 hs., en nuestro hall, 351 San Martín 361.— Bravo Barros y Cía. 10799 v23

Central, en Avellaneda.— Sobre la plaza Alsina.—

Avenida Belgrano 526, entre Lavalle y Berutti, a una cuadra de la Plaza principal y de Av. Mitre, arteria de significación indiscutible de movimiento comercial sorprendente. Local de negocio al frente y cuatro departamentos. Para obtener renta alta en todo tiempo. Base, $ 26.000. Incluída hipoteca de 9000 pesos a 12 años y 250 días de plazo, pagadera en cuotas semestrales de $ 540 c|u. por amortización e intereses.

El **domingo 30 de septiembre,** a las 15 hs., en la misma. — Bravo Barros y Cía. v.23

HOY

Casa al norte de Caballito.—

Fragata Pte. Sarmiento (antes Paramaribo) No. 1968, entre Av. San Martín y Espinosa. A 1 cuadra de J. B. Justo, a 3 de Donato Alvarez; 10 por 55, con casa, galpón-caballeriza. Da $ 1320 al año. Base, $ 19.000. Mitad contado y mitad a 1 ó 2 años, al 6 o|o.

Hoy domingo 23 de septiembre, a las 17 hs., en la misma. 8m66 por 47m.63. Dos piezas, cocina, caballeriza y dependencias. Puede visitarse.—Bravo Barros y Cía. v.23

Campos entre Mar del Plata y Balcarce

"La Estela", de Pando, a 35 kilómetros de la ciudad

870 hectáreas en lotes de 67 a 191 hectáreas, a 17 kilómetros de Vivoratá

Judicial — Bases de $ 163 a $ 259 hect. — El 26 de Octubre, en Mar del Plata

Sobre Av. Montes de Oca.— Tacuarí 2058-60.—

Entre Martín García y Uspallata. A 3 cuadras de Montes de Oca, Av. Patricios y Parque Lezama, a 4 de Caseros. Local y numerosas habitaciones y piso alto con una casa. Base, $ 38.000. Mitad contado, saldo a 1 ó 2 años, al 6 o|o.

El **martes 16 de octubre,** a las 15 hs., en nuestro hall. **No. 2060:** Local. **No. 2058:** Sala, 19 piezas, 20 cocinitas, 3 baños. **Altos:** 4 habitaciones y 4 cocinitas, baño. Puede visitarse.—Bravo Barros y Cía. v-23

Caballito — Flores.— Donato Alvarez 710.—

Entre Canalejas y Páez. A 1 cuadra del Parque Irlanda, a 3 de Avellaneda y Gaona. Casa habitación, bien tenida, en lindo terreno. Produce $ 109,80 mensuales. Base, $ 18.500. Podrá quedar en hipoteca $ 14.000, a 2 años, con opción a otro, al 6 o|o.

El **domingo 30 de septiembre,** a las 17 hs., en la misma. 8m66 por 22m33 y 23m62. Hall, comedor, 3 dormitorios, baño, cocina, pieza y baño servicio, terraza. Puede visitarse de 15 a 18 hs.—Bravo Barros y Cía. v.23

HOY

S|Estación Pueyrredón.— Esquina en 7 lotes.—

Zamudio y Cabezón. SE. y SO. a 100 mts. de los andenes de la estación Pueyrredón del F. C. C. A. y de José G. de Artigas, arteria directa a Flores, a 4 de Av. América, con tranvías 35, 7 lotes de 11,55 a 35 vs. de frentes y fondos hasta de 48 vs. Superficies de 284 a 553 vs. cs. Espléndidos para chalets, casas de familia y renta. Base, $ 15 los 75 d. c., o sea la v. c. 40 o|o contado, saldo a 1, 2 y 3 años, al 6 o|o.

Hoy domingo 23 de septiembre, a las 15 hs., en los mismos. Pidan planos: Bravo Barros y Cía. v.23

GENERAL RODRIGUEZ

Casa-quinta "La Mascota", en "Barrio Hermoso"

Llave en mano y confortablemente amueblada

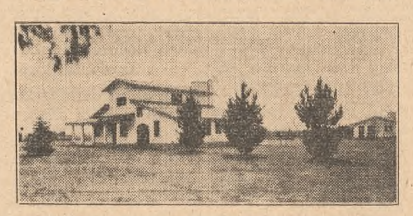

Frente al afirmado, a 200 mts. de Rivadavia, ruta a Luján

17.400 vs., parque, garage, pileta de natación

Judicial — Base reducida $ 55.000 — El 16 de Octubre

Entre Temperley y Llavallol. 126.000 vs., en 3 fracciones. Frente a la Av. Ugarte (afirmada).

Para industrias o para especular. Ubicación excepcional, donde se han instalado los grandes establecimientos industriales de las entidades más importantes. Con gran frente a ambos lados de la Av. Gobernador Ugarte o Tte. Gral. Uriburu, adoquinada, que es la gran ruta de unión de la Capital a Cañuelas, pasando por Lomas, por donde circulan varios servicios de ómnibus y colectivos desde Constitución. Antes de llegar al Barrio Parque Llavallol, a pocas cuadras de la misma estación del F. C. Sud y también de la de Turdera y casi lindando con las importantes fábricas de Tejeduría Jordana, Grandes Vidrieras Argentinas, Pilkinton, "La Cantábrica y Cervecerías Bieckert. Para la subdivisión en pequeños lotes, tienen las mayores ventajas por el extraordinario aumento de población, existiendo enorme demanda de solares para edificar. Amplia opción. Base 60 centavos y $ 1,30 los 75 d. c., o sea la v|c. A largos plazos.

El **martes 9 de octubre,** a las 15 hs. en nuestro hall. Pidan planos e informes. 351 San Martín, 361. — Bravo Barros y Cía. 11091 v23

Sobre Parque Patricios.— Grandes galpones, en 40 x 35.

Aconquija 2950-58, al lado de Zavaleta. A 3 cuadras del Parque de los Patricios, a 2 de Amancio Alcorta, a 5 de Caseros. Más de 1.400 vs. con 3 grandes galpones, para industria, 3 silos de cemento para cereales, 3 habitaciones, baño, cocina y dependencias. Hay una báscula para 15.000 kilos. Renta, $ 5.280 al año, siendo a cargo del inquilino el pago de Obras Sanitarias. Base, $ 72.000.

El **jueves 4 de octubre,** a las 15 hs., en nuestro hall. Puede visitarse de 13 a 17 hs.—Bravo Barros y Cía. v-23

Linda casa en Flores.— S|Plaza. Yerbal 1915.—

Al lado de Av. Boyacá, a 1 cuadra de Rivadavia, a 3 de la Plaza. Altos y bajos, cómoda, bien construída. Llave en mano. Base, $ 32.000. Mitad contado y mitad a 1 ó 2 años, 6 o|o.

El **viernes 5 de octubre,** a las 15 hs., en nuestro hall. 8m66 por 11m94. **Bajos:** Hall, sala, escritorio, comedor, antecocina, cocina, toilette, depósito. **Altos:** Vestíbulo, 3 dormitorios, baño, pieza y baño serv., terrazas, lavadero, guardabarros. Puede visitarse de 11 a 12 y de 16 a 18 hs.—Bravo Barros y Cía. v.23

Los grandes campos de Entre Ríos

10.580 hects. de el "Palmar", en el Departamento Colón

Gran frente al Río Uruguay y la ruta 14, entre estaciones Jorge, Berduc y Clarita

En un lote — Base $ 95 hectárea — Importantes mejoras — El 26 de Octubre

PARA INDUSTRIAS O ESPECULAR

126.000 varas en Llavallol

Donde se han instalado los establecimientos más importantes

A ambos lados del afirmado de Av. Ugarte

En tres grandes fracciones - A largo plazo

Bases 60 centavos y $ 1.30 v. c. — El 9 de Octubre

Gran renta.— Centro Sud.—

Chile 1230-34, entre Salta y Santiago del Estero, a 2 cuadras de B. de Irigoyen, futura gran Avenida 9 de Julio, a 3 de la espléndida Av. Belgrano. Local y 3 departamentos en más de 680 vs. de terreno. Produce $ 4.572 al año. División de condominio. Base, $ 36.000.

El **jueves 4 de octubre,** a las 15 hs., en nuestro hall, 8m442 por 60m62. Local, tres departamentos, dos tienen 4 piezas, 4 cocinitas, baño; uno tiene 5 piezas, 5 cocinitas, baño, galponcito. Puede visitarse.—Bravo Barros y Cía. v.23

Al Norte: Peña 2715.— Próximo a Av. Pueyrredón.—

A metros de Agüero. A 2 cuadras de Pueyrredón, a 3 de Las Heras, a 4 de Plaza Mitre y a 5 de Santa Fe. No hay contratos. Base, $ 11.500. Mitad contado y mitad a 1 ó 2 años, al 6 o|o.

El **martes 16 de octubre,** a las 15 hs., en nuestro hall, 8m75 por 12m90 en el Norte, teniendo en el del Sur, a los 4m90, un martillo a favor de 1m17 por 7m95, contrafrente 8m. Sala, dos piezas, cocina. Puede visitarse.—Bravo Barros y Cía. v.23

JUDICIAL Y ALTA RENTA

Rioja 1070-88, próxima Av. San Juan

21.30 por 61. Dos locales, 6 casas, 36 departamentos

Produce $ 29.818 - Base $ 163.333. - El 5 de Octubre

Gran propiedad en Pueyrredón. Sobre la estación.—

Para vivir, renta, industrias o depósito; para escuela. San Alberto Nros. 1751-55 esq. Terrada; al lado los andenes de la estación, a 1 cuadra de Nazca, a 2 de José G. de Artigas. Buen edificio, de altos. En 170 vs. de frentes y 4.371 v.c. Llave en mano. Base, pesos 75.000, 1|3 parte contado y el saldo a 1 y 2 años, 6 o|o.

El **martes 25 de septiembre,** a las 15 hs., en nuestro hall. 79m15 a San Alberto, 67m97 a Terrada, 79m70 s|pasaje particular y 33m35. Sup.: 3.273mc41. **Bajos:** Vest., hall, sala, comedor, escritorio, comedor diario, baño, terraza, sótano. **Altos:** Vest., 4 dormitorios, baño, cuarto vestir. Garage en altos, una pieza y cocina. Gallinero y arboleda. Puede visitarse. **Hay cuidador.**—Bravo Barros y Cía. 10166 v.25

En centro de barrio.— Judicial. Rioja 1070|88.—

18 o|o de renta. Al lado de Humberto 1o., a una cuadra de Av. San Juan, a 2 de la Plaza Martín Fierro y del subterráneo. Ubicación interesantísima de un barrio que progresa en forma sorprendente por su desarrollo comercial y de familias. 21 vs. por 61, con edificio de 3 pisos, con dos locales, 6 casas y 36 departamentos. Base de construcción sólida. Con alquileres rebajados produce $ 29.818,80 al año. Juez Dr. Carreño, secretario Dr. Santillán Villar. Sucesión de Doña María del Rosario o Rosario Leanes de Martínez. Base, $ 163.333,33.

El **viernes 5 de octubre,** a las 15 hs., en nuestro hall, 351 San Martín 361. Después detalles. Puede visitarse. Informes, Bravo Barros y Cía. v-24

HOY

Mar del Plata: 12.000 v|c.— En la zona arbolada de Camet.

Calles Libres del Sur, con colectivos, Misiones, 34 y 32, frente a la residencia "Los Pinos", próx. al Parque Urbelcha-rrea. A dos cuadras del Boulevard Constitución, la gran Avenida de entrada a Mar del Plata, con coches pullman entre la Capital y la gran ciudad balnearia, a 3 del mar y del Boulevard Camet, a 5 del rond-point de Av. Constitución. Fracción excepcional para especular habiendo un plano de subdivisión ya aprobado por la oficina de Geodesia. En un lote. Base, $ 3 los 75 d. c., o sea la v. c.

El **martes 25 de septiembre,** a las 15 hs., en nhall, 351 San Martín 361 (Bs. As.).—Bravo Barros y Cía. 10165 v.25

Rincón 161-69.— Locales y departamentos.—

Al lado de Victoria, a 1 cuadra de Rivadavia y de Plaza 1o. de Mayo, a 2 de Est. Paseo del subte, de Av. Belgrano y a 3 de Av. E. Ríos. 13 por 26; dos locales y dos departamentos. Con alquiler rebajado produce $ 4.636,80 al año. Base, $ 51.000. Hipoteca hasta el 60 o|o del precio, pagadera en 3 cuotas anuales, al 6 o|o.

El **martes 9 de octubre,** a las 15 hs., en nuestro hall. 11m25 por 22m51, contrafrente 11m68. **Nos. 161-69:** Dos locales, dos habitaciones, baño, cocina. **No. 163:** Departamentos, son dos cuna, comedor, 2 dormitorios, baño, cocina, en altos, dos piezas, terraza. Puede visitarse.—Bravo Barros y Cía. v-23

Av. Garay. 2368|70. Judicial.

Entre Pichincha y Matheu, a 2 de Juju y de Brasil, a 4 de San Juan y del subte. Lindo barrio, de progreso admirable, medios de movilidad en todas direcciones. Casa y 5 departamentos, en 10 por 70. Renta rebajada, $ 3740,40 al año. Juez Dr. Carreño, secretario Dr. Santillán Villar, Sucesión de Doña María del Rosario o Rosario Leanes de Martínez. Base, $ 32.500.

El **viernes 5 de octubre,** a las 15 hs., en nuestro hall, 351 San Martín 361. Terreno: 8m66 (10v.) por 61m26 (70v74) y 61m36 (70v85). **CASA:** Hall, sala, dos habit., baño inst., cocina, baño serv., patio, entrepiso, pieza serv. **Departamentos:** Son 5, c|u. con dos habit., cocina, patio (2 tienen además, piecita en altos). Una pieza y cocina para portero. Puede visitarse. 8 o|o de seña y a cuenta de precio. Comisión 2 o|o. Informes, Bravo Barros y Cía. v.23

Belgrano: Pampa 3330-50.— Amplia casa habitación.—

Lujosa, confortable, con jardines, garage y calefacción central. En la cuadra más linda, al lado de Conde, sobre la Plaza y la estación, colectivos al subte; entre preciosas residencias. Espléndida, planta de recepción y piso de dormitorios; en más de 24 vs. de frente y 1.500 v. c. Llave en mano. Base, $ 195.000. Mitad contado y mitad a 1 ó 2 años, 6 o|o.

El **miércoles 10 de octubre,** a las 15 hs., en nuestro hall, 21m. por 60m. **Recepción:** Porch, hall, living-room, chimenea de mármol, sala, antesala, escritorio, gran comedor, terraza, office, cocina completa, caldera calefacción, antecocina, garage, pieza y baño serv., sótano bodega, lavadero. **Alto: Vest.**, 5 dormitorios, dos baños, dos cuartitos, terrazas, además, 3 habitaciones más. Puede visitarse de 11 a 12 y de 15 a 17, con nuestra tarjeta.—Bravo Barros y Cía. v-23

Belgrano: 10 o|o de renta.— Próxima a las Barrancas.—

Arribeños 2449-51 entre Monroe y Blanco Encalada, a tres cuadras de la estación con trenes eléctricos, a igual distancia de Juramento y del paseo de las Barrancas. Barrio familiar y con medios de locomoción en todas direcciones. 12,70 vs por 57, con casa, garage, galpón y caballeriza. Produce $ 220 al mes. Base, $ 26.000. Mitad al contado.

Hoy domingo 23 de septiembre, a las 15 hs., en la misma. 11m. por 49m89, contrafrente 14m43. Vestíbulo, sala, dos habitaciones, baño, cocina, entrada vehículos, caballeriza, galpón, garage, etc. —Bravo Barros y Cía. v.23

Al Norte: con $ 10.000.— S|Cnel. Díaz y Córdoba.—

Honduras 3741, al lado de Bulnes, a 1 cuadra de C. Díaz, a 3 de Av. Córdoba, a 5 de Plaza Gilemes, a 6 de Santa Fe. Cómoda casa de una planta, en lindo terreno Produce $ 1.461,60 al año. Base, $ 20.000. Mitad contado y mitad a 1 ó 2 años al 6 o|o.

Hoy domingo 23 de septiembre, a las 16 hs., en la misma. 8m66 por 24m31 y 20m80, contrafrente 9m35. Ad-corpus. Hall, sala, 3 habitaciones, baño, cocina, piecita. terraza. Puede visitarse.—Bravo Barros y Cía. v.23

Casa en San Vicente.—

Judicial. Boulevard Sarmiento, antes No. 750, esquina Sin Nombre. A 3 cuadras del afirmado a Luján, con excelente servicio de micro6mnibus entre Once-Luján, altura del mojón kilómetro 54, a 1500 metros aproximadamente de la estación del F.C.O. en sitio alto, espléndido, donde se está formando un lindo barrio residencial. Magnífico chalet, a todo costo, de bonito estilo, muy cómodo, de altos y bajos, con garage, parque en formación, jardines, pileta de natación, múltiples dependencias, gran terreno, incluyéndose el excelente mobiliario existente. Para ocuparla de inmediato! Juez Dr. Fauvety, secretario Dr. Demaría. Juicio abintestato de don Eduardo Jolly o Eduardo Juan Jolly. Base, $ 55.000. ¡Muy barata! Merece ser visitada. Hay cuidador. Solicítense folletos.

El **martes 16 de octubre,** a las 15 hs., en nuestro hall, 351 San Martín 361.— Bravo Barros y Cía. 10799 v23

Central, en Avellaneda.— Sobre la plaza Alsina.—

Avenida Belgrano 526, entre Lavalle y Berutti, a una cuadra de la Plaza principal y de Av. Mitre, arteria de significación indiscutible de movimiento comercial sorprendente. Local de negocio al frente y cuatro departamentos. Para obtener renta alta en todo tiempo. Base, $ 26.000. Incluída hipoteca de 9000 pesos a 12 años y 250 días de plazo, pagadera en cuotas semestrales de $ 540 c|u. por amortización e intereses.

El **domingo 30 de septiembre,** a las 15 hs., en la misma. — Bravo Barros y Cía. v.23

HOY

Casa al norte de Caballito.—

Fragata Pte. Sarmiento (antes Paramaribo) No. 1968, entre Av. San Martín y Espinosa. A 1 cuadra de J. B. Justo, a 3 de Donato Alvarez; 10 por 55, con casa, galpón-caballeriza. Da $ 1320 al año. Base, $ 19.000. Mitad contado y mitad a 1 ó 2 años, al 6 o|o.

Hoy domingo 23 de septiembre, a las 17 hs., en la misma. 8m66 por 47m.63. Dos piezas, cocina, caballeriza y dependencias. Puede visitarse.—Bravo Barros y Cía. v.23

Los grandes campos de Entre Ríos

10.580 hects. de el "Palmar", en el Departamento Colón

Gran frente al Río Uruguay y la ruta 14, entre estaciones Jorge, Berduc y Clarita

En un lote — Base $ 95 hectárea — Importantes mejoras — El 26 de Octubre

Entre Temperley y Llavallol. 126.000 vs., en 3 fracciones. Frente a la Av. Ugarte (afirmada).

Para industrias o para especular. Ubicación excepcional, donde se han instalado los grandes establecimientos industriales de las entidades más importantes. Con gran frente a ambos lados de la Av. Gobernador Ugarte o Tte. Gral. Uriburu, adoquinada, que es la gran ruta de unión de la Capital a Cañuelas, pasando por Lomas, por donde circulan varios servicios de ómnibus y colectivos desde Constitución. Antes de llegar al Barrio Parque Llavallol, a pocas cuadras de la misma estación del F. C. Sud y también de la de Turdera y casi lindando con las importantes fábricas de Tejeduría Jordana, Grandes Vidrieras Argentinas, Pilkinton, "La Cantábrica y Cervecerías Bieckert. Para la subdivisión en pequeños lotes, tienen las mayores ventajas por el extraordinario aumento de población, existiendo enorme demanda de solares para edificar. Amplia opción. Base 60 centavos y $ 1,30 los 75 d. c., o sea la v|c. A largos plazos.

El **martes 9 de octubre,** a las 15 hs. en nuestro hall. Pidan planos e informes. 351 San Martín, 361. — Bravo Barros y Cía. 11091 v23

Sobre Parque Patricios.— Grandes galpones, en 40 x 35.

Aconquija 2950-58, al lado de Zavaleta. A 3 cuadras del Parque de los Patricios, a 2 de Amancio Alcorta, a 5 de Caseros. Más de 1.400 vs. con 3 grandes galpones, para industria, 3 silos de cemento para cereales, 3 habitaciones, baño, cocina y dependencias. Hay una báscula para 15.000 kilos. Renta, $ 5.280 al año, siendo a cargo del inquilino el pago de Obras Sanitarias. Base, $ 72.000.

El **jueves 4 de octubre,** a las 15 hs., en nuestro hall. Puede visitarse de 13 a 17 hs.—Bravo Barros y Cía. v-23

Linda casa en Flores.— S|Plaza. Yerbal 1915.—

Al lado de Av. Boyacá, a 1 cuadra de Rivadavia, a 3 de la Plaza. Altos y bajos, cómoda, bien construída. Llave en mano. Base, $ 32.000. Mitad contado y mitad a 1 ó 2 años, 6 o|o.

El **viernes 5 de octubre,** a las 15 hs., en nuestro hall. 8m66 por 11m94. **Bajos:** Hall, sala, escritorio, comedor, antecocina, cocina, toilette, depósito. **Altos:** Vestíbulo, 3 dormitorios, baño, pieza y baño serv., terrazas, lavadero, guardabarros. Puede visitarse de 11 a 12 y de 16 a 18 hs.—Bravo Barros y Cía. v.23

PARA INDUSTRIAS O ESPECULAR

Capital, lindando estación Pueyrredón

Terrada esquina San Alberto, único block

170 vs. de frentes, 4.371 vs. cs. y valioso edificio

Contrafrente a vía de F. C. C. A. para desvíos

BASE $ 75.000 — A PLAZOS — PASADO MAÑANA

Próximo al Parque Patricios. Sobre Garay y Chiclana.—

Para edificar. Salcedo 3262, entre 24 de Noviembre y Loria. A 1 cuadra de Chiclana, a 2 de Garay, a 3 de Boedo, a 4 del Parque de los Patricios. Para casa habitación o de renta. No hay contratos. Base, $ 16.000.

El **domingo 30 de septiembre,** a las 15 hs., en la misma. 9m.003 por 46 m. Ad corpus. Dos habitaciones, dos piecitas, galponcito madera y cinc. Puede visitarse.—Bravo Barros y Cía. v.23

Gran esquina central al Sur.— 52 varas de frentes y 808 v. c.

Lima 689-93 y 695-99 esquina Chile, lo que será la futura gran avenida 9 de Julio. Realmente una esquina de excepción, en sitio de grandes perspectivas, con las dimensiones más notables para una monumental construcción. Base, $ 210.000. A plazos.

El **miércoles 10 de octubre,** a las 15 hs., en nuestro hall. Informes, Bravo Barros y Cía. v-24

SOBRE PLAZA DEL CONGRESO

Rincón 161-69, una cuadra de Rivadavia

13 por 26, con dos amplios locales y dos departamentos

Renta satisfactoria - Base $ 51.000 - El 9 de Octubre

"El Ceibo". En San Vicente. 11.000 vs. con añosa arboleda.

Av. América (afirmada). Camino Real y otra sin nombre. Frente al afirmado y a 200 metros de la ruta pavimentada de Buenos Aires a San Vicente, con micro-ómnibus, desde Constitución, a 12 cuadras al Norte de la Plaza, Municipalidad y el comercio y al mismo rumbo de la estación, F. C. Sud. Sitio alto, espléndido. Amplísima casa habitación, con gran living-room o comedor, 8 habit., 2 baños, cocina, depend. servicio y otras comodidades, en 11.000 vjc. con frondosa y añosa arboleda, parque, jardines y frutales; Entrega inmediata. Base, $ 14.000, incluídas 6000 cédulas, teniendo acordadas 3.550 cédulas más.

El **jueves 4 de octubre,** a las 15 hs., en nuestro hall, 351 San Martín 361. — Bravo Barros y Cía. v-24

Dos lotes en la Boca.— Mirando a la Plaza Matheu. Muy baratos y a plazos.—

Irala esq. Magallanes; a 2 cuadras de la Av. Patricios, de Olavarría y de la Fca. Argentina de Alpargatas, a 3 de P. Mendoza y Vuelta de Rocha, a 4 de A. Brown, 2 lotes de dimensiones indicadísimas para casas de habitación o de renta. Div. condominio. Base, $ 12.000, cada lote. Mitad contado y mitad a 1 ó 2 años, al 6 o|o.

El **domingo 7 de octubre,** a las 16 hs., en los mismos. Miden de 8m26 a 16m30 de frente y 11m22 a 17m32 de fondo; superficies de 172mc.73 y 193mc.42. En un lote hay 7 piezas, 4 cocinitas de madera y cinc. Producen $ 120 al mes. Piden planos e informes, 351 San Martín 361.—Bravo Barros y Cía. v-23

PARA INDUSTRIAS O ESPECULAR

126.000 varas en Llavallol

Donde se han instalado los establecimientos más importantes

A ambos lados del afirmado de Av. Ugarte

En tres grandes fracciones - A largo plazo

Bases 60 centavos y $ 1.30 v. c. — El 9 de Octubre

Gran renta.— Centro Sud.—

Chile 1230-34, entre Salta y Santiago del Estero, a 2 cuadras de B. de Irigoyen, futura gran Avenida 9 de Julio, a 3 de la espléndida Av. Belgrano. Local y 3 departamentos en más de 680 vs. de terreno. Produce $ 4.572 al año. División de condominio. Base, $ 36.000.

El **jueves 4 de octubre,** a las 15 hs., en nuestro hall, 8m442 por 60m62. Local, tres departamentos, dos tienen 4 piezas, 4 cocinitas, baño; uno tiene 5 piezas, 5 cocinitas, baño, galponcito. Puede visitarse.—Bravo Barros y Cía. v.23

Al Norte: Peña 2715.— Próximo a Av. Pueyrredón.—

A metros de Agüero. A 2 cuadras de Pueyrredón, a 3 de Las Heras, a 4 de Plaza Mitre y a 5 de Santa Fe. No hay contratos. Base, $ 11.500. Mitad contado y mitad a 1 ó 2 años, al 6 o|o.

El **martes 16 de octubre,** a las 15 hs., en nuestro hall, 8m75 por 12m90 en el Norte, teniendo en el del Sur, a los 4m90, un martillo a favor de 1m17 por 7m95, contrafrente 8m. Sala, dos piezas, cocina. Puede visitarse.—Bravo Barros y Cía. v.23

JUDICIAL Y ALTA RENTA

Rioja 1070-88, próxima Av. San Juan

21.30 por 61. Dos locales, 6 casas, 36 departamentos

Produce $ 29.818 - Base $ 163.333. - El 5 de Octubre

Gran propiedad en Pueyrredón. Sobre la estación.—

Para vivir, renta, industrias o depósito; para escuela. San Alberto Nros. 1751-55 esq. Terrada; al lado los andenes de la estación, a 1 cuadra de Nazca, a 2 de José G. de Artigas. Buen edificio, de altos. En 170 vs. de frentes y 4.371 v.c. Llave en mano. Base, pesos 75.000, 1|3 parte contado y el saldo a 1 y 2 años, 6 o|o.

El **martes 25 de septiembre,** a las 15 hs., en nuestro hall. 79m15 a San Alberto, 67m97 a Terrada, 79m70 s|pasaje particular y 33m35. Sup.: 3.273mc41. **Bajos:** Vest., hall, sala, comedor, escritorio, comedor diario, baño, terraza, sótano. **Altos:** Vest., 4 dormitorios, baño, cuarto vestir. Garage en altos, una pieza y cocina. Gallinero y arboleda. Puede visitarse. **Hay cuidador.**—Bravo Barros y Cía. 10166 v.25

En centro de barrio.— Judicial. Rioja 1070|88.—

18 o|o de renta. Al lado de Humberto 1o., a una cuadra de Av. San Juan, a 2 de la Plaza Martín Fierro y del subterráneo. Ubicación interesantísima de un barrio que progresa en forma sorprendente por su desarrollo comercial y de familias. 21 vs. por 61, con edificio de 3 pisos, con dos locales, 6 casas y 36 departamentos. Base de construcción sólida. Con alquileres rebajados produce $ 29.818,80 al año. Juez Dr. Carreño, secretario Dr. Santillán Villar. Sucesión de Doña María del Rosario o Rosario Leanes de Martínez. Base, $ 163.333,33.

El **viernes 5 de octubre,** a las 15 hs., en nuestro hall, 351 San Martín 361. Después detalles. Puede visitarse. Informes, Bravo Barros y Cía. v-24

HOY

S|Estación Pueyrredón.— Esquina en 7 lotes.—

Zamudio y Cabezón. SE. y SO. a 100 mts. de los andenes de la estación Pueyrredón del F. C. C. A. y de José G. de Artigas, arteria directa a Flores, a 4 de Av. América, con tranvías 35, 7 lotes de 11,55 a 35 vs. de frentes y fondos hasta de 48 vs. Superficies de 284 a 553 vs. cs. Espléndidos para chalets, casas de familia y renta. Base, $ 15 los 75 d. c., o sea la v. c. 40 o|o contado, saldo a 1, 2 y 3 años, al 6 o|o.

Hoy domingo 23 de septiembre, a las 15 hs., en los mismos. Pidan planos: Bravo Barros y Cía. v.23

Residencia "El Retiro", en Moreno, y, además, 6 fracciones espléndidas.—

En sitio ideal de la más simpática localidad del Oeste, con frente principal a la Avenida Monsegur, con afirmado totalmente pago. Toda una magnífica propiedad con hermosísimo parque y jardines y una confortable casa habitación de estilo Inglés, con todos los elementos del confort moderno, en más de 52.000 vs. de terreno, formando un conjunto realmente admirable y poco común, como para satisfacer el gusto más exigente. Además, frente mismo, seis grandes lotes para otras tantas residencias con superficies de 11,146 a 14,480 vs. cs. con opción.

La Avenida Monsegur a esa altura es la arteria predilecta del lugar, la que conduce al balneario Cascallares, estando las propiedades ofrecidas a 1.500 mts. de la ruta 7, que es la Avenida Rivadavia, por donde circulan frecuentes servicios de autoómnibus desde el Once, Palermo y Belgrano y estando próximas también a la estación Moreno, del servicio urbano eléctrico del F. C. O. combinados con los subterráneos. Base, pesos 125.000 el lote con la casa habitación, mitad al contado y mitad a 1 y 2 años, 6 o|o. Los terrenos con base de 60 centavos los 75 d. c., o sea la vara, para 20 o|o al contado y el saldo en 3 semestres, con 6 o|o de interés.

El **jueves 4 de octubre,** a las 15, en nuestro hall, 351 San Martín 361, Bs. As. **Lote de la residencia "El Retiro":** 237m87 de frente a Av. Monsegur, 143m70 a otra calle, y superficie 39058 m. c. (62,077 v. c.) Casa habitación con espléndida terraza dominando todo el parque, gran living, espacioso comedor y fumoir, vestíbulo, gran estudio, cinco dormitorios, tres baños, gran cocina, múltiples dependencias, calefacción central y todos los elementos de confort y buen gusto, además casas para servicios, garage, galpón, casilla para usina de luz con motor, molino, tanque australiano, espléndida y añosa arboleda con ejemplares de mérito, frutales y jardines con gran variedad de plantas de adorno.

**LOS TERRENOS:

Buenos Aires
Bmé. Mitre 475

A. C. TAQUINI & Cía.

DE LA CORPORACION DE REMATADORES

Mar del Plata
Rivadavia 2399

Alvarez 878, sobre Canning.—

Entre Castillo y Jufré, a dos cuadras de Canning, a igual distancia de Córdoba y Lavalle, a cuatro de Avda. Corrientes en importante centro de un gran barrio. Edificio, cuatro habitaciones, terraza, baño, patio y cocina, en terreno que mide: 9m52 (11vs.) de frente por 11m45 (13v22) de fondo. Base, pesos 13.500, incluídas 4.850 cédulas nacionales, que el comprador deberá tomar a su valor nominal, con devolución de la suma amortizada.

Hoy domingo 23 de septiembre, a las 15 hs., sobre la misma.—A. C. Taquini y Cía. v.23

Judicial. Barata; en Flores.—

José Bonifacio 2733, entre Lafuente y Culpina, a una cuadra de Av. Juan B. Alberdi, a tres de Av. Rivadavia, próxima a la Plaza Flores y estación del Ferrocarril Oeste. Edificio: sala, tres habitaciones, cuarto de baño, tres habitaciones más pequeña y dependencias. Mide: 10m, (11v35) de frente por 58m875 (68vs.) de fondo. Base, pesos 12.666,66.

El domingo 23 de septiembre, a las 17.30 hs., sobre la misma. Orden del señor juez doctor Fernández Moujan, secretaría del doctor López Caballías, en el juicio sucesorio de Don Carlos Fernández.—A. C. Taquini y Cía. 10113 v.23 y Cía.

LAVALLE 1763/65

Moderna construcción a todo costo, sobre Avda. Callao

Base $ 300.000, gran renta. El 17 de Octubre

Judicial. Tres casas baratas.

Por orden del señor juez doctor González, secretaría del doctor Giraudy, en el juicio sucesorio de don Juan Felipe Vega.

Méndez de Andés 874, entre Méndez de Andés y Ortega, a la vuelta de la anterior, tiene 5 habitaciones, galería, baño, patio, cocina y dependencias. Mide, 8m65 (10 vs.) de frente por 17m49 (20v18) en un costado, 21m39 (24v70) en el otro, 8m66 (10 vs.) de contrafrente a Base, $ 12.000.

Martín de Gaínza 591, entre Méndez de Andés y Ortega, a la vuelta de la anterior, tiene 5 habitaciones, galería, baño, patio, cocina y dependencias. Mide, 7m95 (9v18) de frente por 17m49 (20v18) en un costado, 21m39 (24v70) en el otro, 8m66 (10 vs.) de contrafrente a Base, $ 12.000.

Gavilán 2363, al Norte de Flores bien ubicada, en barrio moderno, edificio Gaínza, sala, tres habitaciones, baño, patio, cocina y dependencias, en terreno que mide, 8m66 (10 vs.) de frente por 31m75 (36v65) en un costado, 28m38 (32v65) en el otro y 9m30 (10v73) de contrafrente. Base, $ 12.000.

El domingo 7 de octubre, a las 16.45 hs., Martín de Gaínza 591 y Méndez de Andés 874, y a las 15 hs., Gavilán 2363, sobre las mismas. Escrituras ante el escribano señor Jorge Cropp. Mayores informes: A. C. Taquini y Cía. v.23

De altos y bajos, a plazos.—

Constitución 1379 al 81, entre Salta y Lima, frente a la plaza y estación Constitución, próxima a San Juan y estaciones de los subterráneos. Edificio de altos y bajos, que comprende dos casas habitación independientes en amplio terreno. Base, $ 23.000. Mitad de precio al contado y mitad a dos o tres años de plazo, interés 6 o|o anual.

El jueves 11 de octubre, a las 15.30 hs., en n|casa: Bmé. Mitre 475. Mayores informes: A. C. Taquini y Cía. v.23

Judicial. Casa E. Unidos 1423

La mitad indivisa. Con cédulas.

Entre Luis Sáenz Peña y San José, en importante ubicación central. La mitad pro indivisa de esta propiedad, cuyo terreno se compone por 8m66 (10 vs.) de frente por 30m59 (35v23) de fondo. Base, $ 10.563,65. La propiedad reconoce 5.200 cédulas nacionales.

El jueves 4 de octubre, a las 15.30 hs., en n|casa, Bmé. Mitre 475. Orden del señor juez doctor Ravagnán, secretaría del doctor Bunge Campos, en el juicio sucesorio de don Moyano Damaso.—A. C. Taquini y Cía. v.23

Constitución 2573, a plazos.—

Entre Alberti y Jujuy a dos cuadras de avenida San Juan y estación del nuevo subterráneo, a igual distancia de avenida Garay. Edificio, No. 2577: local de negocio. No. 2573: entrada independiente para familia, comedor, una habitación, otra en altos, baño instalado, patio, cocina y dependencias. Construcción sólida en terreno que mide, 8m66 (10 vs.) de frente por 22m83 (26v38) de fondo en sus costados. Base, $ 20.000, mitad de precio al contado y mitad a dos o tres años de plazo, interés 6 o|o anual.

El domingo 30 de septiembre, a las 14.30 hs. sobre la misma.—A. C. Taquini y Cía. v.23

SEIS LOTES SOBRE CONSTITUCION

Salta entre 15 de Noviembre y Pedro Echagüe, 5.000 varas cuadradas en 6 notables lotes

Base $ 55 los 75 ds. cs., con facilidades. El Martes 16 de Octubre

Chile 1594|600 esq. Ceballos.

¡Con más de 40 ms. de frente!

A dos cuadras de Avenida Entre Ríos, a tres de Belgrano y próxima a la Plaza del Congreso. Edificio bien construído de altos y bajos, con local y casas habitación, en terreno que mide, 10m55 (12v20) de frente al Norte por 28m87 (34v60) en su otro frente al Oeste. Produce buena renta. Base, $ 75.000, mitad de precio a dos, tres o cuatro años de plazo, interés 6 o|o anual.

El jueves 27 de septiembre, a las 15.30, en n|casa. Bmé. Mitre 475.—A. C. Taquini y Cía. 10859 v.23

Para habitación e industria.

En Caballito, Canalejas 846.

Entre General Martín de Gaínza y Rojas, a dos cuadras de la Avenida Parral, próxima a las Avenidas Neuquén, San Martín y Gaona, propiedad para habitación, depósito o industria, en terreno de amplias dimensiones. Edificio, espaciosa entrada, tres habitaciones, baño, patio, cocina, pieza en altos; en el contrafrente amplio galpón para industria o depósito de 16ms. por 8m10, galería y dependencias. Mide, 8m66 (10v.), de frente por 35m50 (41vs.) de fondo. Base, $ 30.000, mitad de precio a dos o tres años de plazo. 6 o|o.

El domingo 30 de septiembre, a las 16 hs., sobre la misma.—A. C. Taquini y Cía. v.23

Seguí 1193 esq., Figueroa.—

A una cuadra de la Avenida Gaona y Parque Irlanda, a dos de Avenida Donato Alvarez, en ubicación destacada del Norte de Caballito, barrio que cuenta con todos los medios de comunicación. Edificio: cinco habitaciones, todas al frente, una pieza en altos, baño, patio, cocina y dependencias. Puede visitarse de 15 a 18 hs. y se entrega llave en mano. Mide, 17m32 (20 vs.) de frente sobre Seguí, 10m12 (11v73) en su otro frente a Figueroa, teniendo en su contrafrente SE. 10m01 (11v55). Base, $ 19.000, mitad de precio a dos o tres años de plazo.

Hoy domingo 23 de septiembre, a las 14.30 hs., sobre la misma.—A. C. Taquini y Cía. 10857 v.23

En Lomas. De gran renta. Boedo 706|18 esq. San Martín 90.

Sobre el centro comercial, en ubicación muy destacada, dos propiedades independientes y un chalet, sobre terreno que mide: 24m51 (28v.29) de frente sobre San Martín, por 39m.05 (43v.10) en su otro frente a Boedo. Produce alta renta. Base, $ 25.000, mitad al contado y mitad a dos o tres años de plazo.

Hoy domingo 23 de septiembre, a las 15 hs., sobre la misma.—A. C. Taquini y Cía. 10716 v.23

De renta. Bonpland 1907-15.

Local, dos casas, 6 departam.

Entre Nicaragua y Costa Rica, a tres cuadras de Av. Juan B. Justo y a cinco de Avenida Santa Fe. Edificio muy bien construído, de años, pero sólido, comprende un subsuelo con dependencias, un local con comodidades, una casa alta y seis departamentos, en terreno que mide, 8m66 (10 vs.) de frente por 25m98 (30 vs.) de fondo. Produce, $ 6.752 de renta anual. Base, $ 50.000, incluídas 33.350 cédulas nacionales.

El **jueves 27 de septiembre,** a las 15.30, en n|casa. Bmé. Mitre 475.—A. C. Taquini y Cía. 10859 v.23

Para habitación e industria.

En Caballito, Canalejas 846.

Entre General Martín de Gaínza y Rojas, a dos cuadras de la Avenida Parral, próxima a las Avenidas Neuquén, San Martín y Gaona, propiedad para habitación, depósito o industria, en terreno de amplias dimensiones. Edificio, espaciosa entrada, tres habitaciones, baño, patio, cocina, pieza en altos; en el contrafrente amplio galpón para industria o depósito de 16ms. por 8m10, galería y dependencias. Mide, 8m66 (10v.), de frente por 35m50 (41vs.) de fondo. Base, $ 30.000, mitad de precio a dos o tres años de plazo. 6 o|o.

El **domingo 30 de septiembre,** a las 16 hs., sobre la misma.—A. C. Taquini y Cía. v.23

Judicial. En Vicente López.—

Estanislao del Campo 599 esquina Lavalle, a una cuadra de la estación Padilla, del Ferrocarril del Estado, e igual distancia de la avenida Bartolomé Mitre. Buena construcción, aparente para panadería. Edificio: salón negocio, cuadra, harinera, caballeriza, galpón, pieza pequeña, despensa, cocina, baño. En altos: tres habitaciones, baño, terraza. Mide: 7m89 (9v.11) de frente al SO., 3m. (3v.46) en la ochava, 18m.59 (21v.45) en el otro frente, 10m01 (11v.55) al NE., y 20m.71 (23v.90) al SE. Base, $ 22.000.

Hoy domingo 23 de septiembre, a las 16 hs., sobre la misma. Orden del señor juez doctor Lozada Echenique, secretaría del doctor Meléndez en el juicio sucesorio de don Juan Bautista Zanassi. Escrituras ante los Sres. escribanos Ratto y Pita.—A. C. Taquini y Cía. v.23

Judicial. En Beccar F.C.C.A.

La Plata 1832, entre Buenos Aires y José Ingenieros, a cinco cuadras de la estación e igual distancia de Avenida Centenario, en barrio moderno y familiar. Edificio sólido compuesto por dos habitaciones, vestíbulo, cocina, baño y dependencias. Mide, 11m. (12v70) de frente por 17m67. (20v35) y 17m61 (20v30). Base, $ 5.734,61 con $ 4.000 que se abonan en mensualidades.

Hoy domingo 23 de septiembre, a las 14 hs., sobre la misma. Orden del señor Juez de la ciudad de La Plata, Dr. Adolfo B. Civillotti, secretaría No. 2, en el juicio Farrace, don Guillermo Roberto, su sucesión.—A. C. Taquini y Cía.

Argerich 641, por $ 17.000.

Casa y departamento, a plazo.

Entre San Eduardo y Morón, sobre las Avenidas Nazca, Avellaneda y Gaona, bien ubicada en Vélez Sarsfield, propiedad que comprende una casa al frente, con garage, desocupada y un departamento interno, en terreno que mide 8m66 (10vs.) de frente por 44m48 (56v35) de fondo. Base, $ 17.000, con facilidades.

El **domingo 7 de octubre,** a las 14.30 en la misma.—A. C. Taquini y Cía. v.23

Judic. Casa en Lomas, FCS.

y casa en Santos Lugares.

Venta por orden del señor juez doctor González, secretaría del doctor Giraudy, en el juicio "Fernández de Ferrari Indalecia y otros, sus sucesiones".

EN LOMAS DE ZAMORA: Loria 1140, entre Alvarez Thomas y Boqueirón, barrio urbanizado, con medios de comunicación. Edificio de dos habitaciones, un cuarto, galería, patio, cocina y dependencias. **Medidas** 7m32 (20v.) de frente al Norte por 43m30 (56 vs.) de fondo en sus costados. Base, $ 4750.

EN SANTOS LUGARES: Alpatacal 1619, a una cuadra de Fco. Beiró, a 2 de Av. R. Peña, a 5 de la parada tranvía Lacroze. Edificio de 2 habitaciones, baño, cocina y dep. Mide: 8m66 (10 vs.) de frente por 17m32 (20 vs.) de fondo. Base, $ 2.500.

Hoy domingo 23 de septiembre, sobre los mismos, a las 10.30 en San Martín y a las 14.30, Lomas de Zamora. v.23

Casa en Saavedra. Desocupada

Pinto 3632, entre Republiquetas y Jamaimilo, a tres cuadras de Cramer, sobre el Parque Saavedra y Av. García del Río, próxima a Cabildo. Buena construcción, moderna, tres habitaciones, baño instalado, patio, cocina, terraza y dependencias. Base, $ 9.500, con facilidades, a dos, tres o cuatro años de plazo.

El **miércoles 26 de septiembre,** a las 15.30, en n|casa. Bmé. Mitre 475.—A. C. Taquini y Cía. v.23

Judicial. En Beccar.

Muy bien ubicados, a tres cuadras de la estación Beccar del Ferrocarril Central Argentino, sobre la avenida Centenario: Intendente Meyer esquina José Penna. Para moderna familiar y urbanizado. Superficies que varían entre 250 mts. cds. (333 vs. cs.) y 400 mts cds. (533 vs. cs.). Bases entre $ 1213 y $ 2400. Escrituras ante el escribano Sr. Américo R. Prado.

Hoy domingo 23 de septiembre, a las 14.15 hs., sobre los mismos terrenos. Venta por orden del señor juez Dr. González, secretaría del Dr. Calatayud, en el juicio sucesorio de don José Sacchero.—A. C. Taquini y Cía. v.23

Judicial. Casa en San Martín.

Intendente Cásares 612, esquina San Fernando, a dos cuadras de la calle Congreso, frente a la avenida Alem, con todos los medios de comunicación, a seis cuadras de la estación San Andrés del Ferrocarril Central Argentino. Edificio, una habitación, otra más chica, galería y dependencias, en terreno que mide 17m. (19v.62) de frente a I. Casares, por 34m. (39v.25) a San Fernando. Base, $ 6.000.

Hoy domingo 23 de septiembre, a las 10 de la mañana, en la misma. Orden del señor Juez Dr. Lozada Echenique, secretaría del Dr. Meléndez, en el juicio sucesorio de don Juan Bautista Zanassi. Escrituras ante los Sres. escribanos Ratto y Pita.—A. C. Taquini y Cía.

Para negocio y habitación.—

Avenida Pedro Goyena 1673-80, entre Malvinas y Curapaligüe, a tres cuadras de la Avenida Rivadavia, en barrio importante que cuenta con numerosos medios de comunicación para todas partes. Edificio: No. 1680, local de negocio. No. 1678: entrada independiente, 3 habitaciones, una más pequeña, comedor, galería y dependencias. Construcción antigua, pero sólida en terreno que mide, 8m66 (10 vs.) de frente por 36m98 (42v.68) de fondo en un costado, 35m76 (41v30) en el otro, 8m74 (10v10) de contrafrente. Base, $ 27.000, mitad de precio al contado y mitad a dos o tres años de plazo, interés 6 o|o anual.

El **domingo 30 de septiembre,** a la 15.30 hs., sobre la misma.—A. C. Taquini y Cía. v.23

Av. Juan B. Alberdi 290|300.

esquina Viel 510, a plazos.—

A tres cuadras del parque Rivadavia, a dos cuadras de José Ma. Moreno y próxima al subterráneo. Una espléndida esquina por ubicación y dimensiones, con edificio para negocio y habitación. Mide: 10m62 (12v.25) de frente al Norte, 10m32 (11v.90) en su otro frente al Oeste, 10m.22 (11v.80) al Sur y 10m.06 (11v. 60) al Este. Base, $ 33.000, mitad de precio a dos o tres años de plazo, interés 6 o|o. Se entrega desocupada y se visita de 15 a 17 hs.

El **domingo 30 de septiembre,** a las 15 hs., sobre la misma.—A. C. Taquini y Cía. v.23

Loreto 2103 esq. O'Higgins.

Petit hotel. Llave en mano.

En uno de los barrios más lindos para vivir, centro de Belgrano, próximo a la Avenida Cabildo, un espléndido petit hotel, moderno, confortable, con todas las comodidades que lo hacen ideal para vivir. Base, $ 35.500, incluídas 22.500 cédulas nacionales y además $ 13.000 en segunda hipoteca al 6 o|o que el comprador podrá hacer uso. Se visita de 16 a 17 horas y se entrega llave en mano.

El **miércoles 3 de octubre,** a las 15.30, en n|casa. Bmé. Mitre 475.—A. C. Taquini y Cía. v.23

Judicial. Casa en Caballito.—

Méndez de Andés 1464, entre Seguí y José Juan Biedma, a dos cuadras de avenida Neuquén y Parque Irlanda, a igual distancia de Av. Donato Alvarez y Avellaneda. Buena casa habitación, tiene zaguán, vestíbulo, sala, amplio hall, escritorio, 3 dormitorios, living - comedor, comedor diario, baño, cocina, pieza servicio, lavadero, patio, jardín y demás dependencias. Mide 8m66 (10 vs.) de frente por 39m88 (46v.03) de fondo en un costado y 39m80 (45v97) en el otro. Base, $ 22.464,53.

Hoy domingo 23 de septiembre, a las 17 hs., sobre la misma. Venta por orden del Sr. juez doctor Rojas, secretaría del doctor Acuña, en el juicio sucesorio de don Alejandro Manuel Crespo.—A. C. Taquini y Cía. 10858 v.23

Judicial. 9 lotes en Beccar.

Muy bien ubicados, a tres cuadras de la estación Beccar del Ferrocarril Central Argentino, sobre la avenida Centenario: Intendente Meyer esquina José Penna. Para moderna familiar y urbanizado. Superficies que varían entre 250 mts. cds. (333 vs. cs.) y 400 mts cds. (533 vs. cs.). Bases entre $ 1213 y $ 2400. Escrituras ante el escribano Sr. Américo R. Prado.

Hoy domingo 23 de septiembre, a las 14.15 hs., sobre los mismos terrenos. Venta por orden del señor juez Dr. González, secretaría del Dr. Calatayud, en el juicio sucesorio de don José Sacchero.—A. C. Taquini y Cía. v.23

Judicial. Casa en Lomas: Larrea 350.

Entre la importante avenida General Rodríguez y Acevedo, a 5 cuadras de la plaza, entre las estaciones Lomas de Zamora y Banfield. Edificio antiguo de 3 habitaciones y dependencias, sobre espléndido terreno que mide 17m32 (20 vs.) de frente por 56m29 (65 vs.) de fondo. Base, $ 7.466,66.

Hoy domingo 23 de septiembre, a las 14 hs., sobre la misma. Orden juez Dr. Carreño, secretaría del Dr. Padilla, en el juicio Cattaneo Pedro Rafael, su sucesión.—A. C. Taquini y Cía. v.23

Judicial. Casa de 6.733!—

Coronel Niceto Vega 5806 esquina Carranza, a una cuadra de Córdoba, a tres de Dorrego y del Mercado de Concentración. Edificio con dos habitaciones, cocina y dependencias, en terreno que mide 12m39 (13v32) a N. Vega, 17m32 (20 vs.) a Carranza y 12m76 (14v72) al SO. Base, $ 6.733,33.

Hoy Dgo. 23 de septiembre, a las 16 hs., en la misma. Orden del señor juez Dr. Urdapilleta, secretaría del doctor Molina, en el juicio sucesorio de don Antonio Galani. Escrituras ante el escribano Sr. Luis María Zamit.—A. C. Taquini y Cía. v.23

Judicial. Casa en Martínez.—

Luis Sáenz Peña 1543|45, entre Sáenz Valiente y Juncal, a 4 cuadras de Avenida Santa Fe, próxima a las estaciones Martínez y Acassuso del Ferrocarril Central Argentino. Edificio: No. 1545: casa al frente compuesta de dos habitaciones, galería, baño, cocina, jardín. No. 1543 entrada a un departamento de dos habitaciones, baño, patio y cocina. Mide: 8m66 (10vs.) por 44m18 (51vs.). Base, $ 10.950.

Hoy domingo 23 de septiembre, a las 14.30, 15 y 15.30 horas, respectivamente, sobre los mismos. Mayores informes: A. C. Taquini y Cía. v.23

RODRIGUEZ PEÑA 1371

Moderna, con servicios centrales, planta baja y 7 pisos

Base $ 220.000, renta $ 36.342. El Jueves

Campo en General Viamonte.

Superficie 937 hects. 66 ás.

Parte del conocido establecimiento "La Estefanía" en el Cuartel 3o., Partido de General Viamonte, jote B, con superficie de 937 hectáreas, 66 ás. A 15 kilómetros de las estaciones "Los Toldos" y "El Dejar" y que será cruzado por el camino pavimentado de 9 de Julio a General Viamonte. Zona excelente para todo destino, agrícola-ganadero e invernada, tierra de primer orden con muy buena agua. Base, $ 260 la Ha., incluídas 70.000 cédulas nacionales, que el comprador deberá tomar a su cargo a su valor nominal, con devolución de la suma que está amortizada.

El **martes 16 de octubre,** a las 15.30 hs., en n|casa, Bmé. Mitre 475. Cap. Federal. Mayores informes: A. C. Taquini y Cía. v.23

Loreto 2103 esq. O'Higgins.

Petit hotel. Llave en mano.

En uno de los barrios más lindos para vivir, centro de Belgrano, próximo a la Avenida Cabildo, un espléndido petit hotel, moderno, confortable, con todas las comodidades que lo hacen ideal para vivir. Base, $ 35.500, incluídas 22.500 cédulas nacionales y además $ 13.000 en segunda hipoteca al 6 o|o que el comprador podrá hacer uso. Se visita de 16 a 17 horas y se entrega llave en mano.

El **miércoles 3 de octubre,** a las 15.30, en n|casa. Bmé. Mitre 475.—A. C. Taquini y Cía. v.23

Casa y terrenos, a plazos.

Por división de condominio.—

El **domingo 14 de octubre,** sobre los mismos, todos los bienes, con facilidades de pago y debiendo escriturarse, como condición de venta, ante el escribano señor José María Orelle.

Hernandarias 681|90 esquina Aristóbulo del Valle 1099, a una cuadra de avenida Patricios. Propiedad de altos y bajos, para habitación, con local de negocio. Construcción mixta, en su mayor parte de cinc, sobre terreno que mide 15m12 (17v45) de frente al Sud por 21m21 (24v50) al Oeste. Renta actual muy reducida, $ 2080. Base $ 25.000.

Yeytes 206|12: sobre avenida Caseros, plaza España y hospital Rawson. Edificio antiguo pero sólido, con local, casa y departamentos en terreno que mide 13m30 (15v35) de frente por 62m35 (72 vs.) al Norte, 63m. (72v75) al Sud y 17m32 (20 vs.) de contrafrente. Superficie 960 mts. cds. igual a 1280 vs. cds. Base, $ 34.000. Produce más de $ 3.600 de renta anual.

Avenida Pedro Goyena 554 esq. Craig: sobre avenida José María Moreno, próxima a Rivadavia y subterráneo. Importantes y notables dimensiones, comprende dos lotes en block, con 13m85 (16 vs.) de frente sobre avenida Pedro Goyena por 30m. (34v84) y 29m sobre el frente al Este sobre Craig. Base, $ 69 los 75 ds. cds. (v|c.).

Gualeguaychú esquina Bacacay, en Vélez Sarsfield a dos cuadras de avenida Rivadavia, próximo a la estación del F. C. Oeste (eléctrico). Muy buenas dimensiones: 22m. (25v40) de frente al Este por 21m50 (24v82) al Sud. Sup. 473 mts. cds., igual a 630 vs. cs. Base, $ 32 los 75 ds. cds. (v|c.). **Facilidades de pago:** Los compradores podrán pagar el precio de venta mitad al contado y mitad a dos o tres años de plazo, interés 6 o|o anual.

El **domingo 14 de octubre,** a las 14, 14.30, 15 y 15.30 horas, respectivamente, sobre los mismos. Mayores informes: A. C. Taquini y Cía. v.23

Billinghurst 324. Sin cartel.

Entre Cangallo y Sarmiento, a dos cuadras de la plaza 12 de Octubre, sobre las avenidas Corrientes, Díaz Vélez y Rivadavia. Espléndida casa baja, bien construída, con excelentes detalles. Tiene hall, garage. Sala, living-room-comedor, tres dormitorios, baño, cocina, pieza de servicio, lavadero, patio, jardín, guardabaúles, terraza y dependencias. Se visita de 15 a 17 hs. Mide: 8m66 (10vs.) de frente por 31m.17 (36vs.) de fondo. Base, $ 42.000, mitad de precio a dos o tres años de plazo.

El **jueves 27 de septiembre,** a las 15.30 hs., en n|casa. Bmé. Mitre 475.—A. C. Taquini y Cía. 10719v23

Soler 5975, con facilidades.—

Entre Arévalo y Andrés Arguibel, a tres cuadras de la avenida Santa Fe, a una de Dorrego y próxima a la estación Palermo del subterráneo, y del Ferrocarril. Edificio con zaguán, sala, otra sala más pequeña, dos habitaciones, baño, cocina y dependencias. Dos habitaciones con cocina en el fondo. Mide 10m. (11v54) de frente por 22m89 (26v42) de fondo. Base, $ 24.000, mitad de precio al contado y mitad a dos o tres años de plazo, interés 6 o|o anual.

El **domingo 7 de octubre,** a las 14 hs., sobre la misma.—A. C. Taquini y Cía. v.23

Av. Directorio 2931, a plazo.

Entre San Pedro y Quirno, en barrio importante, frente a una avenida de activo movimiento, próxima a las avenidas Juan B. Alberdi y Rivadavia. Edificio con jardín al frente, 4 habitaciones, comedor, cocina, baño, patio, 2 piezas pequeñas y dependencias, en 8m66 (10 vs.) por 33m. (43v.87) de fondo. Base, pesos 17.000, mitad de precio a dos o tres años de plazo.

El **domingo 7 de octubre,** a las 14 hs., sobre la misma.—A. C. Taquini y Cía.

Judicial. Casa en Caballito.—

Méndez de Andés 1464, entre Seguí y José Juan Biedma, a dos cuadras de avenida Neuquén y Parque Irlanda, a igual distancia de Av. Donato Alvarez y Avellaneda. Buena casa habitación, tiene zaguán, vestíbulo, sala, amplio hall, escritorio, 3 dormitorios, living - comedor, comedor diario, baño, cocina, pieza servicio, lavadero, patio, jardín y demás dependencias. Mide 8m66 (10 vs.) de frente por 39m88 (46v.03) de fondo en un costado y 39m80 (45v97) en el otro. Base, $ 22.464,53.

Hoy domingo 23 de septiembre, a las 17 hs., sobre la misma. Venta por orden del Sr. juez doctor Rojas, secretaría del doctor Acuña, en el juicio sucesorio de don Alejandro Manuel Crespo.—A. C. Taquini y Cía. 10858 v.23

Judicial. Casa de 6.733!—

Coronel Niceto Vega 5806 esquina Carranza, a una cuadra de Córdoba, a tres de Dorrego y del Mercado de Concentración. Edificio con dos habitaciones, cocina y dependencias, en terreno que mide 12m39 (13v32) a N. Vega, 17m32 (20 vs.) a Carranza y 12m76 (14v72) al SO. Base, $ 6.733,33.

Hoy Dgo. 23 de septiembre, a las 16 hs., en la misma. Orden del señor juez Dr. Urdapilleta, secretaría del doctor Molina, en el juicio sucesorio de don Antonio Galani. Escrituras ante el escribano Sr. Luis María Zamit.—A. C. Taquini y Cía. v.23

Judicial. Casa en Martínez.—

Luis Sáenz Peña 1543|45, entre Sáenz Valiente y Juncal, a 4 cuadras de Avenida Santa Fe, próxima a las estaciones Martínez y Acassuso del Ferrocarril Central Argentino. Edificio: No. 1545: casa al frente compuesta de dos habitaciones, galería, baño, cocina, jardín. No. 1543 entrada a un departamento de dos habitaciones, baño, patio y cocina. Mide: 8m66 (10vs.) por 44m18 (51vs.). Base, $ 10.950.

Hoy domingo 23 de septiembre, a las 14.30, 15 y 15.30 horas, respectivamente, sobre los mismos. Mayores informes: A. C. Taquini y Cía. v.23

Judicial. Tres casas baratas.

Por orden del señor juez doctor González, secretaría del doctor Giraudy, en el juicio sucesorio de don Juan Felipe Vega.

Méndez de Andés 874, entre Méndez de Andés y Ortega, a la vuelta de la anterior, tiene 5 habitaciones, galería, baño, patio, cocina y dependencias. Mide, 7m95 (9v18) de frente por 17m49 (20v18) en un costado, 21m39 (24v70) en el otro, 8m66 (10 vs.) de contrafrente a Base, $ 12.000.

Martín de Gaínza 591, entre Méndez de Andés y Ortega, a la vuelta de la anterior, tiene 5 habitaciones, galería, baño, patio, cocina y dependencias. Mide, 7m95 (9v18) de frente por 17m49 (20v18) en un costado, 21m39 (24v70) en el otro, 8m66 (10 vs.) de contrafrente a Base, $ 12.000.

Gavilán 2363, al Norte de Flores bien ubicada, en barrio moderno, edificio Gaínza, sala, tres habitaciones, baño, patio, cocina y dependencias, en terreno que mide, 8m66 (10 vs.) de frente por 31m75 (36v65) en un costado, 28m38 (32v65) en el otro y 9m30 (10v73) de contrafrente. Base, $ 12.000.

El domingo 7 de octubre, a las 16.45 hs., Martín de Gaínza 591 y Méndez de Andés 874, y a las 15 hs., Gavilán 2363, sobre las mismas. Escrituras ante el escribano señor Jorge Cropp. Mayores informes: A. C. Taquini y Cía. v.23

Judicial. En Morón. Chalet

y un amplio lote de terreno.

Pasco 1802 esquina Vieytes y Pasco esquina Chiclana, en excelente barrio, moderno y bien edificado, próximas a la estación Morón del Ferrocarril Oeste. El chalet Pasco 1802 esq. Vieytes, tiene pórtico, hall, comedor, dos dormitorios, baño, cocina, garage y depósito, pieza de servicio en altos y dependencias, en terreno que mide: 35m36 (45v60) de frente a Pasco por 32m02 (36v98) a Vieytes. Base, $ 13.527,87. El terreno Pasco esq. Chiclana, mide 18m94 (20v. 82) a Pasco, por 12m70 (14v65) a Chiclana. Base, $ 1.527,32.

El **domingo 30 de septiembre,** a las 16.30, sobre los mismos. Orden del señor juez doctor Odériga. Secretaría del Dr. Amuchástegui Kech, en el juicio Firpo Luis Olegario.—A. C. Taquini y Cía. v.23

Av. Directorio 2931, a plazo.

Entre San Pedro y Quirno, en barrio importante, frente a una avenida de activo movimiento, próxima a las avenidas Juan B. Alberdi y Rivadavia. Edificio con jardín al frente, 4 habitaciones, comedor, cocina, baño, patio, 2 piezas pequeñas y dependencias, en 8m66 (10 vs.) por 33m. (43v.87) de fondo. Base, pesos 17.000, mitad de precio a dos o tres años de plazo.

El **domingo 7 de octubre,** a las 14 hs., sobre la misma.—A. C. Taquini y Cía.

Judicial. Casa en Lomas, FCS.

y casa en Santos Lugares.

Venta por orden del señor juez doctor González, secretaría del doctor Giraudy, en el juicio "Fernández de Ferrari Indalecia y otros, sus sucesiones".

EN LOMAS DE ZAMORA: Loria 1140, entre Alvarez Thomas y Boqueirón, barrio urbanizado, con medios de comunicación. Edificio de dos habitaciones, un cuarto, galería, patio, cocina y dependencias. **Medidas** 7m32 (20v.) de frente al Norte por 43m30 (56 vs.) de fondo en sus costados. Base, $ 4750.

EN SANTOS LUGARES: Alpatacal 1619, a una cuadra de Fco. Beiró, a 2 de Av. R. Peña, a 5 de la parada tranvía Lacroze. Edificio de 2 habitaciones, baño, cocina y dep. Mide: 8m66 (10 vs.) de frente por 17m32 (20 vs.) de fondo. Base, $ 2.500.

Hoy domingo 23 de septiembre, sobre los mismos, a las 10.30 en San Martín y a las 14.30, Lomas de Zamora. v.23

Casa y cuatro departamentos.

En Villa Pueyrredón, a cuadra y media de la estación del F. C. Central Argentino, eléctrico, y sobre el centro de ese gran barrio, **Bolivia 5460** entre Bazurco y Cochrane, edificio moderno, bien repartido, que comprende una casa y cuatro departamentos, sobre espacioso terreno. Produce $ 4.098 de renta anual. Base, $ 33.000, con facilidades de pago. Se visita de 15 a 16 horas.

El **miércoles 26 de septiembre,** a las 15.30, en n|casa. Bmé. Mitre 475.—A. C. Taquini y Cía. 10722v23

Vieytes 340|42, con $ 11.500.

Entre Aristóbulo del Valle y Pasaje Ambrosio Olmos, próxima a las Avenidas Alcorta y Caseros, sobre la Plaza España y Hospital Rawson. Edificio: sala, cinco habitaciones principales, otras 4 habitaciones, dependencias. Medidas, 8m66 (10 vs.) de frente por 60m62 (70 vs.) de fondo. Base, $ 23.000, mitad de precio a dos, tres o cuatro años de plazo, interés 6 o|o anual.

El **miércoles 26 de septiembre,** a las 15.30, en n|casa. Bmé. Mitre 475.—A. C. Taquini y Cía. 10860 v.23

HOY

En San Martín: Intendente Casares 612	10.—
En Santos Lugares: Alpatacal 1619	10.30
En Lomas de Zamora: Larrea 350	14.—
En Beccar: La Plata 1832	14.—
En Beccar: 9 lotes, José Penna esq. Intendente Neyer	14.15
Seguí 1193 esquina Figueroa	14.30
En Lomas de Zamora: Loria 1140	14.30
Alvarez 878	15.—
En Lomas de Zamora: Boedo 702-18 esq. S. Martín 90	15.—
En La Lucila: Av. Paraná 384	15.15
En Martínez: Luis Sáenz Peña 1543-45	15.30
En Vicente López: Estanislao del Campo 599	16.—
Coronel Niceto Vega 5806 esq. Carranza	16.—
México 3869-75	16.30
Obligado 3956	16.30
Méndez de Andés 1464	17.—
José Bonifacio 2733	17.30

Alvarez Thomas 1602|10 esq.

Estomba 1260-90, sobre la avenida Triunvirato, en barrio moderno, que cuenta con todos los medios de comunicación. Edificio, salón negocio esquina, con sótano, sala, 7 habitación, baño, patio, cocina y dependencias. Entrada por Estomba: dos salas, baño, cocina, dos piezas más en altos y dependencias, en amplio terreno. Base, $ 45.000, mitad de precio en facilidades.

El **miércoles 3 de octubre,** a las 15.30 hs., en n|casa. Bmé. Mitre 475.—A. C. Taquini y Cía. v.23

Rodríguez Peña 1371, 8 pisos.

Moderna, gran renta, c|cédulas

Entre Juncal y Las Heras, a una cuadra de Avenida Callao e igual distancia de Plaza Vicente López, en uno de los barrios centrales de mayor categoría residencial de Buenos Aires. Moderno edificio construído en el año 1934, con servicios centrales, mantenimiento y detalles de gran calidad, en terreno con superficie de 225 metros cs., igual a 300 vs. cs. y 8 ms. (9v25) de frente. Produce $ 36.342 de renta actualmente, renta básica $ 43.320 y los alquileres particulares en departamentos de categoría, con calefacción y agua caliente central oscilan entre $ 78 y 105 mensuales. Base, $ 220.000, incluídas 90.000 cédulas nacionales.

El **jueves 27 de septiembre,** a las 15.30, en n|casa, Bmé. Mitre 475. **Detalle:** planta baja y siete pisos que comprenden 31 departamentos en locación y un departamento para portero; cada departamento consta de entrada, gran ambiente formando un living-comedor y dormitorio, baño instalado y cocina. Mayores informes, A. C. Taquini y Cía.

10856 v.23 Cía. v.23

Acevedo 2411 esquina Güemes

4199-95-87.—

Una ubicación notable de Palermo, a una cuadra de Avenida Santa Fe y Jardín Botánico, sobre Plaza Italia y subterráneo. Muy buena casa baja y espaciosa, esquina que forma un conjunto excepcional con 21m23 (24v62) sobre Acevedo por 16m23 (18v65) sobre Güemes. Base, $ 75.000, con facilidades de pago.

El **miércoles 3 de octubre,** a las 15.30, en n|casa. Bmé. Mitre 475.—A. C. Taquini y Cía. v.23

Judicial. Moderna, de renta.

Centenera esq. La Nave 906.

En Caballito, a sólo metros de Avenida Pedro Goyena, a 5 cuadras de la Plaza Primera Junta y de la estación del subterráneo, a 3 del hermoso Parque Chacabuco. La Nave 906-08-10-12, edificio moderno, de renta, que comprende dos casas bajas y dos altas, las casas bajas tienen cada una, hall, tres habitaciones, baño, patio, cocina, galería y dependencias, y las altas, hall, sala, escritorio, dos habitaciones, baño, patio, cocina y dependencias cada una. Muy buenos detalles de construcción

GIMENEZ ZAPIOLA Y CIA

DE LA CORPORACION DE REMATADORES

AGENCIA MAR DEL PLATA: CORDOBA 1621 - Tel. 2965

BUENOS AIRES: FLORIDA 239

JUDICIALES - EN PLENO CENTRO

SUIPACHA 9 al 21

DE GRAN RENTA. - CON 17m14 DE FRENTE . . . . . Base $ 416.666,66

URUGUAY 43/49

MEDIDAS EXCEPCIONALES: 14m26 por 28m24 . . . . . " " 143.333,33

11105 v.23

Judicial. En pleno centro. Renta al año $ 50.355.—

Suipacha 9 al 21. Ubicación excepcional. S|tit.: 17m14 por 15m15 en N.; en S. al fondo, mart. en contra; sup.: 29,9456 m|c. S|med. 17m46 por 15m44 en N.; en S. a 6m. del frente, martillo en contra 3m33 por 9m42 hasta contf. 14m27. Sup. aprox.: 238.67 m|c. 3 plantas. Bajos: 4 locales y dep. Piso 1o.: vestb., 3 salones, divididos tabiques, 4 hab., cocina, baño. Piso 2o.: vestb., 4 salones, con div.; 3 hab., baño, coc. Azotea: 2 hab. y dep. Const. modernizada. Renta año $ 50.355. Contratos a octubre 1945 y mayo a Nvbre. 1946. Base, $ 416.666,66. (2|3 partes tasación).

El **jueves 18 octubre,** a las 16, en su hall. Orden Juez 1ra. Inst. Dr. Rojas. Secret. Dr. Acuña. Exp.: "Scolni Jaime, suc.", 8 o|o c|precio. 2 o|o com.—Giménez Zapiola y Cía., Florida 239.

11107 v.23

Judicial. Uruguay 43|49.—

Cuadra gran valor y movimiento comercial. S|tit. y mensura: 14m26 por 28m24, o lo más o menos que resulte e|paredes existentes. Sup.: 402,7024 m|c. Const. antigua. Bajos, altos, piso interior y entrepiso. 2 locales, uno con 3 ambientes, hab., coc., patio. Otro con casa de 4 hab. y dep. 1er. piso: vestb., 3 salas, comd., 5 hab., baño, dep. 2o. piso interior: 5 hab. y dep. Entrepiso 4 hab. Frente modernizado. El No. 43|45, cont. a julio 1946. Base, $ 143.333,33. (2|3 partes tasación).

El **jueves 18 octubre,** a las 16, en su hall. Orden Juez 1ra. Inst. Dr. Rojas. Secret. Dr. Acuña. Exp.: "Scolni Jaime suc.", 8 o|o c|precio. 2 o|o com.—Giménez Zapiola y Cía., Florida 239.

11106 v.23

JUDICIAL - EN CASTELAR - CASA QUINTA "SANTA CECILIA"

CON ARBOLEDA Y VALIOSAS MEJORAS — AFIRMADO AL FRENTE

SUPERFICIE: 76.900 m. c. 11108 v.23 BASE $ 59.340,42

Judicial. En Castelar. Magnífica quinta "Santa Cecilia".

Con unos 200 mts. frente afirmado Av. José M. Paz, a estación Castelar; colectivo al frente. La Av. Paz comunica también con Moreno, San Fernando y San Miguel. S|tit.: 188m80 en NE. y SO. por 399m40 en NO. y SE. Sup.: 76.900,7017 m|c. S|mensura 196m40 s|Paz, 391m. en NO., 390m87 en SE., 197m06 contf., SO. Sup.: 76.900,7017 m|c. Cerco alambre tejido s|Paz, resto alambrado varios hilos. Tierra buena, pareja. Plantaciones roble, eucaliptus, pinos, acacias. Vivero frutales. Tanque aust. 140.000 lts. Casilla motor, cañería. Chalet moderno, gran living, comd., placards, baño coc. Pieza, toilet. serv. Materiales excelentes. Inst. supergás y electricidad. Aparte 2 hab., galpón, coc., despensa, gallineros. Base, $ 59.340,42 (2|3 partes tasación).

El **jueves 18 octubre,** a las 16 en su hall. Orden juez Dr. Rojas. Secret. Dr. Acuña. Exp.: "Scolni Jaime, suc." 8 o|o. c|precio. 2 o|o com.—Giménez Zapiola y Cía., Florida 239.

11109 v.23

JUDICIAL - SOBRE PLAZA ITALIA Y ESTACION SUBTE

HABITACION Y RENTA — CHARCAS 4402|18 ESQ. THAMES 2296

BASE $ 40.004,66, incluídas 15.850 cédulas 11133 v.23

Judicial. Hab. y renta. S|Plaza Italia y Subte.—

Charcas 4402|18 esq. Thames 2296. 2 cds. Av. Santa Fe y Plaza Italia. 15m70 s|Charcas, 6m. ochava, 3m60 s|Thames, 19m55 y 11m70 contf. Sup.: 230.99 m|c. Bajos: 3 locales con dep. Altos: casa hall, living, escrit., comd., antesala, 3 hab., baño, coc., terraza, dep. Const. muy buena. Base, $ 40.004,66. Incluídas $ 15.850 cédulas a la par, (Base, 2|3 partes tasación).

El **viernes 28 septiembre,** a las 16, en n|hall. Orden Juez 1ra. Inst. Dr. A. G. González, Secret. Dr. Porrá. Exp.: "Balario Rosa Carmen Catalina, test.". 8 o|o c|precio. 2 o|o com.—Giménez Zapiola y Cía., Florida 239.

11134 v.28

CHARCAS al lado Av. CALLAO

Espléndido terreno. Base $ 230 los 75 d. c. (v|c.). A plazos

11110 v.23

Frente plaza Rodríguez Peña.

Charcas e|Callao y R. Peña. Espléndido terreno con plano de edificación aprobado e impuestos pagos. Ubicación privilegiada. 7m45 frente, 38m. fondo, 7m60 contf. Sup.: 263.37 m.c. Ad-corpus. Base. $ 230 c|75 d.c. (v.c.). A plazos

El **viernes 28 septiembre,** a las 16, en n|hall, 8 o|o seña, 2 o|o com.—Giménez Zapiola y Cía., Florida 239.

10242 v.28

SOBRE Av. ALVEAR y JARDINES PALERMO

Petit hotel, gran confort. Se entrega desocupado

DARREGUEIRA 2808 ESQUINA CERVIÑO 4405

BASE $ 60.000,— CON CEDULAS O PLAZOS

El Jueves 18 Octubre, a las 16, en n|hall

11129 v.23

BELGRANO - Petit Hotel Moderno

ZABALA 2440 AL LADO AVDA. CABILDO

BASE $ 50.000 — A PLAZOS

11128 v.23

En Belgrano. Moderno. Petit

hotel. Zabala 2440 e|Cabildo y C. de La Paz. 4 cds. Pino, 5 Fco. Lacroze, Pxma. Colegiales, Barrio moderno, residencial. 8m66 por 38m20 y 38m18. Verja, jardín, garage, porch, gran liv.-room, ascensor, sala, antesala, comd., hall int., 2 hab., baño coc., montp., sótano, terrazas, lav. Magnífico jardín. Altos: hall, 4 dormts., c|vestir, baño, etc. Const. excelente, detalles lujo y confort. Entrega desocupada. Visítese 15 a 17 con n|tarjeta. Base, $ 50.000, A plazos.

El **viernes 28 septiembre,** a las 16, en n|hall. 8 o|o seña. 2 o|o com.—Giménez Zapiola y Cía., Florida 239.

10244 v.28

HOY A LAS 15 y 30 en el mismo

Castelar. Chalet moderno.—

Anatole France 2355 e|A. del Valle y Laferrere. S|Parque Castelar, 3 cdas. Av. B. Mitre (Rivadavia) y 5 estación. 10m50 por 20m10. Verja, jardín, hall, comd., 2 habit., baño inst., coc., patio, w. c., galpón. Const. muy buena. Visítese 15 a 17. Afirmado cargo comprador. Base, $ 14.000. A plazos.

Hoy domingo 23 Septbre., a las 15.30 en el mismo, 8 o|o seña. 2 o|o com.—Giménez Zapiola y Cía., Florida 239.

09925 v.23

Judicial. Con cédulas. Campo en Monte. Sup. 182 has.,

14 ás., 76 cs. S|sst. Z. Videla Dorna y Ejido Monte. Para agric. y gand. Población 2 hab., cocina. Alambrado perímetro 7 hilos, 2 púa. Lado E. propio. Molino, represa, plantas y frutales. Arrendado al 31|12|45. $ 14.24 ha. Base, $ 40.000. Incluso $ 33.954,64 cédulas C. 4 o|o a la par. Escrib. Dr. R. Castiglioni.

El **viernes 5 octubre,** a las 16, en su hall. Orden Juez 1ra. Inst. La Plata. Dr. J. J. Serra. Secret. No. 14. Exp.: "Servetto Antonio, suc.", 10 o|o seña. 2 o|o com.—Giménez Zapiola y Cía., Florida 239.

11113 v.23

En Adrogué. Chalet—

C. Amenedo 1031 esq. Somellera. 2 cds estación 17m38 s|Amenedo, 30m69 s|Somelera, 31m09 y 17m32 contfs. Sup. 542,34 m. c. Jardines. Bajos: living, chimenea, comd., toilet, coc., antecoc., pieza, toilet. serv., lavadero y guardabaúles. Aparte gran garage. Altos: hall, 3 dormt., baño. Const. muy buena. Visítese 14 a 17. Renta, $ 140 p|mes, sin contrato. Base $ 17.000. A plazos.

El **viernes 5 octubre,** a las 16, en n|hall. 8 o|o seña. 2 o|o com.—Giménez Zapiola y Cía., Florida 239. 11115 v.23

En Cañuelas. Magnífica fracción 30 has. Frente a Rutas 205 y 3.

S|la estación y pueblo. Para especular y dividir en quintas. Tierras excelente calidad. Sup s|mensura: 30 hs., s|título: 32 hs., 44 ás., 96 cs. Deducido ensanche Ruta 3: 2 hs., 50 ás., 73 cs. Sup. libre en venta: 29 hs., 94 ás., 24 cs. Buen alambrado, tranqueras, casa 3 hab. y dep. de material. Molino, tanque, etc. (Desocupado). Entrega inmediata. Base, $ 2200 ha. A plazos.

El **viernes 5 octubre,** a las 16, en n|hall. 8 o|o seña. 2 o|o com.—Giménez Zapiola y Cía., Florida 239. 11116 v.23

SOBRE Av. VERTIZ — EXCEPCIONAL TERRENO

MIGUELETES E|. F. LACROZE Y T. GARCIA

BASE $ 27.000 — A PLAZOS

11127 v.23

S|. Av. Vértiz. Excepcional terreno.

Migueletes e|F. Lacroze y T. Garcia. S|estación Golf. Rodeado de gran edificación moderna. Medidas ideales: 17m45 por 13m60 y 16m90 contf. Sup. 231.50 m. c. Ad-corpus. Edificio industria o depósito con habitación. No. 1223-25: ent. vehículos, 3 hab. y dep. Gan galpón en 2 secciones. No. 1241: 3 hab. y dep. Const. antigua. Base, $ 55.000. A plazos.

El **viernes 28 Septbre.,** a las 16, en n|hall. 8 o|o seña. 2 o|o com.—Giménez Zapiola y Cía., Florida 239. 10243 v.28

SOBRE Av. CORDOBA

Propiedad - Sánchez de Bustamante 1223|41

Amplio terreno - 17m172 por 46m. - BASE $ 55.000 - A plazos

11117 v.23

S|. Av.„ Córdoba. propiedad

Sánchez de Bustamante 1223|41 e|Cabrera y Soler. 1 cd. Córdoba, 2 Cnel Díaz. Pxma. Pueyrredón y Santa Fe. 2 lotes que, unidos, miden 17m172 por 46m49 y 45m49 y 17m32 contf. Sup. apx. 750 m. c. Ad-corpus. Edificio industria o depósito con habitación. No. 1223-25: ent. vehículos, 3 hab. y dep. Gan galpón en 2 secciones. No. 1241: 3 hab. y dep. Const. antigua. Base, $ 55.000. A plazos.

El **viernes 28 Septbre.,** a las 16, en n|hall. 8 o|o seña. 2 o|o com.—Giménez Zapiola y Cía., Florida 239. 10243 v.28

Judicial. En San Isidro.—

Estanislao Díaz 341|47 e|Acassuso y J. J. Díaz. 1 cuadra Av. Obarrio y Pra. Pumas, 6 estación. 12m. por 43m. Sup. 576 m. c. 5 pisetas material, 2 madera, dep. Base, $ 6.500. Escrib. Dr. R. Castigloni.

El **viernes 5 octubre,** a las 16, en n|hall. Orden Juez 1ra. Inst. La Plata. Dr. J. J. Serra. Secret. No. 14. Exp.: "Servetto Antonio, suc.", 10 o|o seña. 2 o|o com.—Giménez Zapiola y Cía., Florida 239. 11111 v.23

Judicial. En Neuquén.—

Campo "Codihué o Cudío". Superficie 7500 ha. Parte N. Lote 5, frac. C. Sec. XXXIII. Campo alto, SIN BASE.

El **lunes 8 octubre,** a las 16, en n|hall. Escribano Dr. Mario Novaro o Alberto S. Rebullida, cond. venta. Orden juez 1ra. Inst. Dr. J. Ravagnán. Secret. Dr. Dávila. Exp.: "Lafontaine Juan Luis, suc. y otros c|Lafontaine Pedro Andrés F., s|div. cond.", 8 o|o c|precio. 2 o|o com.—Giménez Zapiola y Cía., Florida 239.

11110 v.8

JUDICIAL

RENTA AL AÑO $ 46.766.40

SANTA FE 3331|35

ESQ. VIDT 2111

BASE $ 308.515

11118 v.23

Judicial. Gran propiedad Av. Sta. Fe 3331|35 e|Vidt 2111. Renta al año $ 46.766,40.—

A pocos metros est. subte. Bulnes. 11m83 s|S. Fe. 12m32 s|Vidt. 6m. ochava, 15m24 y 18m90 contfs. Subsuelo, bajos, 8 pisos y azotea. 2 locales, casa indep. y 16 deptos. Dos locales con dépend., sótano; en uno, 2 hab. Casa: hall, 3 hab., baño, coc., etc. Portería, hall, ascensores pral. y serv., pasaje. 8 deptos. esquina, c|u.: hall, living, sala, comd., 3 dormt., pasaje, baño, coc., pieza y toilet. serv. Lav.; entradas pral. y serv. Otros 8 s|Santa Fe, iguales, un dormitorio menos. Palier. Azotea depto. portero: 2 hab., baño, coc. Lav., terraza, dep. Subsuelo más bombas, depósito etc. Construc. primer orden. Calef. y agua caliente; heladeras G.E. Indiv. Vitreaux. Gran confort. Renta año, $ 46.766,40 con alquileres bajísimos. 2 deptos. contrato hasta fines 1946, resto vencido. Visítese 16 a 17 con n|tarjeta. Base, $ 308.515. Incluídas pesos 75.000 a la par, si se desea.

El **jueves 18 octubre,** a las 16, en n|hall. Orden Juez 1ra. Inst. Dr. Fernández Moujún. Secret. Dr. Domínguez. Exp.: "Cohen Alberto, suc.", 8 o|o c|precio. 2 o|o com.—Giménez Zapiola y Cía., Florida 239.

11119 v.23

BELGRANO - TERRENO Y EDIFICIO POR DEMOLICION

Olleros 1814 e|L. M. Campos y J. F. Uriburu. 10m39 por 42 m.

Base $ 48 los 75 d.c. (v.c.) el lote. A plazos. Demolición sin base

11138 v.23

En Belgrano. Terreno y edificio demolición.—

Olleros 1814 e|L. M. Campos y Tte. Gral. J. F. Uriburu, 1 cd. Fco. Lacroze, Av. Vértiz y jardines. 10m39 por 41m78 y 43m06, contf. 10m47. Sup. aprox. 440,74 m|c. Base $ 48 c|75 d. c. (v. c.). La demolición sin base. Adquiriendo toda propiedad, con cédulas o plazos. (Desocupada.)

El **5 octubre,** a las 16, en n|hall. 8 o|o seña. 2 o|o com.—Giménez Zapiola y Cía., Florida 239. 11139 v.23

Judicial. 4 casas centrales.„

Costa Rica 3982|86 e|Medrano y Salguero. S|Plaza Güemes, Santa Fe y subte. 8m66 por 29m14. Local, 4 hab. y dep. Base, $ 17.000. **Alvarez 1217|19.** S|Córdoba y Canning y e|Córdoba y Cabrera. 8m66 por 37m50 y 37m. de fondo, 8m75 cont. Local, 6 piezas, baño, galpón y amplias dep. Base, $ 30.000. **Andrés Arguibel 1323,** S|Córdoba y Dorrego, e|Córdoba y Nto. Vega. 8m66 por 22m. 4 hab. y dep. Base, $ 17.000. **Charlone 30,** S|Córdoba y Dorrego y e|Dorrego y C. Arenal. 8m66 por 40m10 y 40m67, 8m68 cont. 3 hab., 4 piezas y dep. Base, pesos 17.000. Todas las construcciones muy buenas. Hay tirantes de hierro.

El **domingo 30 septiembre,** a las 14.30, 15, 15.30 y 16, en las mismas, respectivamente. Orden Juez 1ra. Inst. Dr. Rojas, Secrt. Dr. Parodi. Exp.: "Zarienga Angel y Diana de Zarienga Carolina, suc.", 8 o|o c|precio. 2 o|o com.—Giménez Zapiola y Cía., Florida 239.

11114 v.23

BELGRANO - Petit Hotel Moderno

ZABALA 2440 AL LADO AVDA. CABILDO

BASE $ 50.000 — A PLAZOS

11128 v.23

En Belgrano. Moderno. Petit

hotel. Zabala 2440 e|Cabildo y C. de La Paz. 4 cds. Pino, 5 Fco. Lacroze, Pxma. Colegiales, Barrio moderno, residencial. 8m66 por 38m20 y 38m18. Verja, jardín, garage, porch, gran liv.-room, ascensor, sala, antesala, comd., hall int., 2 hab., baño coc., montp., sótano, terrazas, lav. Magnífico jardín. Altos: hall, 4 dormts., c|vestir, baño, etc. Const. excelente, detalles lujo y confort. Entrega desocupada. Visítese 15 a 17 con n|tarjeta. Base, $ 50.000, A plazos.

El **viernes 28 septiembre,** a las 16, en n|hall. 8 o|o seña. 2 o|o com.—Giménez Zapiola y Cía., Florida 239. 10244 v.28

Judicial. En San Isidro.—

Estanislao Díaz 341|47 e|Acassuso y J. J. Díaz. 1 cuadra Av. Obarrio y Pra. Pumas, 6 estación. 12m. por 43m. Sup. 576 m. c. 5 pisetas material, 2 madera, dep. Base, $ 6.500. Escrib. Dr. R. Castigloni.

El **viernes 5 octubre,** a las 16, en n|hall. Orden Juez 1ra. Inst. La Plata. Dr. J. J. Serra. Secret. No. 14. Exp.: "Servetto Antonio, suc.", 10 o|o seña. 2 o|o com.—Giménez Zapiola y Cía., Florida 239. 11111 v.23

Judicial. En Neuquén.—

Campo "Codihué o Cudío". Superficie 7500 ha. Parte N. Lote 5, frac. C. Sec. XXXIII. Campo alto, SIN BASE.

El **lunes 8 octubre,** a las 16, en n|hall. Escribano Dr. Mario Novaro o Alberto S. Rebullida, cond. venta. Orden juez 1ra. Inst. Dr. J. Ravagnán. Secret. Dr. Dávila. Exp.: "Lafontaine Juan Luis, suc. y otros c|Lafontaine Pedro Andrés F., s|div. cond.", 8 o|o c|precio. 2 o|o com.—Giménez Zapiola y Cía., Florida 239.

11110 v.8

MODERNA — CATAMARCA 668, AL LADO Av. INDEPENDENCIA

Próxima a Plaza Once y 4 cuadras Av. San Juan y estación subte.

RENTA $ 26.250 AL AÑO — BASE $ 150.000 — AMPLIAS FACILIDADES

11120 v.23

Moderna. Rta. al año $ 26.520

Sobre Independencia, Catamarca 668, 1 cd. Jujuy, 2 Belgrano, 4 San Juan y Subte. Pocas cuadras Plaza Once; 8m66 por 40 m. Bajos y 2 pisos, con 12 departamentos, 6 c|u. de living-comed., 2 dormit., baño, coc. y dep. serv.; otros 6 con un dormit. menos. Lujosa entrada, depend. portero. Const. excelente. Calef. y agua cal. central. Heladeras eléct. centrales. Plac., baños y coc. bien instalados. Confort moderno. Visítese 16 a 17. Base $ 150.000. Con amplias fac. de pago.

El **viernes 28 de septiembre,** a las 16, en n|hall. 8 o|o seña, 2 o|o com.—Giménez Zapiola y Cía., Florida 239.

10241 v.23

BARRIO PARQUE GENERAL BELGRANO

55 - LOTES EXCEPCIONALES - 55

FRENTE a las Avenidas PTE. FIGUEROA ALCORTA (antes Centenario), J. LIDORO QUINTEROS, calles MONROE y otras

BASE $ 20.- POR MES, EN 120 MESES 11121 v.23

Barrio Parque Gral. Belgrano.

55 lotes excepcionales. Sobre Monroe y Tte. Gral. J. F. Uriburu (antes Blandengues). Próximos Estac. Belgrano, F. C. C. A., y Barrancas. Frente al C. A. River Plate y Tiro Fed. Arg., con frentes a Av. Lidoro Quinteros, Av. Pte. Figueroa Alcorta (antes Centenario), R. Hernández, Tte. Gral. P. Ricchieri y otras. Nuevo barrio de elegantes construcciones modernas. Numerosas líneas de ómnibus y colectivos. Zona urbanizada. Frentes amplios, fondos proporcionados. BASE, $ 20 POR MES, EN 120 MESES, SIN INTERES.

El **domingo 7 de octubre,** a las 15.30, en los mismos, 2 o|o de comisión.—Giménez Zapiola y Cía., Florida 239.

11122 v.23

EN BELGRANO - MAGNIFICA PROPIEDAD MODERNA DE RENTA

ARCOS 1851, ENTRE PAMPA Y SUCRE, PRODUCE $ 30.840 AL AÑO

13m40 por 43m30 — EDIFICIO — 3 PLANTAS CON 18 CONFORTABLES DEPARTAMENTOS, GRAN JARDIN Y DEPENDENCIAS

BASE $ 230.000 - A PLAZOS 11123 v.23

En Belgrano. Magnífica propiedad moderna, de renta.—

$ 30.840 al año. Arcos 1851 e|Pampa y Sucre. La mejor ubicación. Pxma. Plaza Belgrano, 3 cds. Av. Cabildo y Barrancas. 13m40 por 43m30. Sup. 580.22 m|c. Recién terminada, de primer orden. Bajos y 2 pisos, con 18 confortables departamentos. Gran patio jardín, galería, entrada, hall, portería, 8 deptos., c|u.: living, comd., 2 dormt., plac., baño, coc. Otros 10, con 1 dormt. Azotea, terraza. Depto. portero, lav., etc. Const. excelente. Chimeneas, placards, calf. a gas. Buena distribución y gran confort. Renta año, $ 30.840 Contratos a 8bre. 1946, pocos gastos. Visítese 15 a 17. Base, $ 230.000. A plazos.

El **lunes 8 octubre,** a las 16, en n|hall. 8 o|o seña. 2 o|o com.—Giménez Zapiola y Cía., Florida 239.

11124 v.23

Judicial. En Martínez.—

2 casas, una moderna, y un terreno, lindero Pedro Goyena 1552|84 esq. E. Mitre 718, 4 cds. Avs. Aguirre y Alvear. 5 est. Acassuso. **Casa esq.:** sup. 994,4518 m. c. 4 hab., baño, coc., gal., galpón, jardín. Base, $ 15.000. **Terreno s|Goyena:** cerco ligustros, sup. 912,499 m. c. Base, $ 10.000 ($ 8,20 c|75 d. c.). **Casa moderna, lindera, No. 1552:** sup. 596,5713 m. c. Chalet, garage, living, chimenea, comd., 3 dormt., placards, baño, coc. Altos: hab. y baño serv. Jardín. Const. excelente, calefacción central, etc. Base, $ 32.000 Escrib. Dr. R. Castiglioni.

El **viernes 5 octubre,** a las 16, en n|hall. Orden Juez 1a. Inst. La Plata. Dr. J. J. Serra. Secret. No. 14. Exp.: "Servetto Antonio, suc.", 10 o|o seña. 2 o|o com.—Giménez Zapiola y Cía., Florida 239.

11125 v.23

BELGRANO - TERRENO Y EDIFICIO POR DEMOLICION

Olleros 1814 e|L. M. Campos y J. F. Uriburu. 10m39 por 42 m.

Base $ 48 los 75 d.c. (v.c.) el lote. A plazos. Demolición sin base

11138 v.23

En Belgrano. Terreno y edificio demolición.—

Olleros 1814 e|L. M. Campos y Tte. Gral. J. F. Uriburu, 1 cd. Fco. Lacroze, Av. Vértiz y jardines. 10m39 por 41m78 y 43m06, contf. 10m47. Sup. aprox. 440,74 m|c. Base $ 48 c|75 d. c. (v. c.). La demolición sin base. Adquiriendo toda propiedad, con cédulas o plazos. (Desocupada.)

El **5 octubre,** a las 16, en n|hall. 8 o|o seña. 2 o|o com.—Giménez Zapiola y Cía., Florida 239. 11139 v.23

Judicial. 4 casas centrales.„

Costa Rica 3982|86 e|Medrano y Salguero. S|Plaza Güemes, Santa Fe y subte. 8m66 por 29m14. Local, 4 hab. y dep. Base, $ 17.000. **Alvarez 1217|19.** S|Córdoba y Canning y e|Córdoba y Cabrera. 8m66 por 37m50 y 37m. de fondo, 8m75 cont. Local, 6 piezas, baño, galpón y amplias dep. Base, $ 30.000. **Andrés Arguibel 1323,** S|Córdoba y Dorrego, e|Córdoba y Nto. Vega. 8m66 por 22m. 4 hab. y dep. Base, $ 17.000. **Charlone 30,** S|Córdoba y Dorrego y e|Dorrego y C. Arenal. 8m66 por 40m10 y 40m67, 8m68 cont. 3 hab., 4 piezas y dep. Base, pesos 17.000. Todas las construcciones muy buenas. Hay tirantes de hierro.

El **domingo 30 septiembre,** a las 14.30, 15, 15.30 y 16, en las mismas, respectivamente. Orden Juez 1ra. Inst. Dr. Rojas, Secrt. Dr. Parodi. Exp.: "Zarienga Angel y Diana de Zarienga Carolina, suc.", 8 o|o c|precio. 2 o|o com.—Giménez Zapiola y Cía., Florida 239.

11114 v.23

A PLAZOS - CENTRALES DE GRAN RENTA

JUNCAL 1980|82 . . . . . Base $ 180.000,—

MAIPU 849|53 . . . . . " " 100.000,—

HUMBERTO 1o. 2366 . . . . . " " 45.000,—

El Lunes 8 de Octubre, a las 16, en n|hall

11130 v.23

Judicial. Campo en Luján.—

Sup. 30 hs. S|Est. C. Keen, F.C.C.A. Muy buena calidad, para agric. y ganad. Agua buena. Entrega desocupado. Base, $ 18.000. Escrib. Dr. R. Castiglioni.

El **viernes 5 octubre,** a las 16, en n|hall. Orden Juez 1ra. Inst. La Plata, Dr. J. J. Serra. Secret. No. 14. Exp.: "Servetto Antonio, suc.", 10 o|o seña. 2 o|o com.—Giménez Zapiola y Cía., Florida 239.

11112 v.23

SOBRE LA BARRANCA Y EST. ANCHORENA

2 TERRENOS CON VISTA AL RIO

EDUARDO MADERO E|PARANA Y PIROVANO

BASE $ 25 c|75 d. c. (v. c.) — A PLAZOS

11131 v.23

E|Olivos y Martínez. 2 terrenos s|la Barranca, con vista al río. E. Madero e|Andes, Paraná y Pirovano. Barrio residencial. A metros Est. Anchorena. 2 cuadras Av. M. Aguirre. **Lote 2:** 12m12 frente E, 29m46 y 22m69, contf. 10m05. Sup.: 262,05 m|c. Base, $ 25 c|75 d. c. (v. c.). A largos plazos.

10m05. Sup.: 330.09 m|c. **Lote 3:** 12m12 frente E, 29m46 y 22m69, contf. 10m05. Sup.: 262,05 m|c. Base, $ 25 c|75 d. c. (v. c.). A largos plazos.

El **viernes 5 octubre,** a las 16, en n|hall. 8 o|o seña. 2 o|o com.—Giménez Zapiola y Cía., Florida 239.

11132 v.23

Judicial. E|. Martínez y San Isidro. 3 casas en un lote.

Güemes 430|36 y 42 e|Paunero y J. M. Estrada. 4 cds. Santa Fe y est. Acassuso, 25m. por 46m13 y 46m36. Sup. 1156,125 m. c. No. 430: hab., coc., baño, gal., jardín. No. 436 y 442, c|u.: hab., comd., baño, coc., pieza, jardín. Const. buena. Base, $ 20.000. Escrib. Dr. R. Castiglioni.

El **viernes 5 octubre,** a las 16, en n|hall. Orden Juez 1ra. Inst. La Plata, Dr. J. J. Serra. Secret. No. 14. Exp.: "Servetto Antonio, suc.", 10 o|o seña. 2 o|o com.—Giménez Zapiola y Cía., Florida 239.

11133 v.23

JUDICIAL - EN CASTELAR - CASA QUINTA "SANTA CECILIA"

CON ARBOLEDA Y VALIOSAS MEJORAS — AFIRMADO AL FRENTE

SUPERFICIE: 76.900 m. c. 11108 v.23 BASE $ 59.340,42

Judicial. En Castelar. Magnífica quinta "Santa Cecilia".

Con unos 200 mts. frente afirmado Av. José M. Paz, a estación Castelar; colectivo al frente. La Av. Paz comunica también con Moreno, San Fernando y San Miguel. S|tit.: 188m80 en NE. y SO. por 399m40 en NO. y SE. Sup.: 76.900,7017 m|c. S|mensura 196m40 s|Paz, 391m. en NO., 390m87 en SE., 197m06 contf., SO. Sup.: 76.900,7017 m|c. Cerco alambre tejido s|Paz, resto alambrado varios hilos. Tierra buena, pareja. Plantaciones roble, eucaliptus, pinos, acacias. Vivero frutales. Tanque aust. 140.000 lts. Casilla motor, cañería. Chalet moderno, gran living, comd., placards, baño coc. Pieza, toilet. serv. Materiales excelentes. Inst. supergás y electricidad. Aparte 2 hab., galpón, coc., despensa, gallineros. Base, $ 59.340,42 (2|3 partes tasación).

El **jueves 18 octubre,** a las 16 en su hall. Orden juez Dr. Rojas. Secret. Dr. Acuña. Exp.: "Scolni Jaime, suc." 8 o|o. c|precio. 2 o|o com.—Giménez Zapiola y Cía., Florida 239.

11109 v.23

JUDICIAL - SOBRE PLAZA ITALIA Y ESTACION SUBTE

HABITACION Y RENTA — CHARCAS 4402|18 ESQ. THAMES 2296

BASE $ 40.004,66, incluídas 15.850 cédulas 11133 v.23

Judicial. Hab. y renta. S|Plaza Italia y Subte.—

Charcas 4402|18 esq. Thames 2296. 2 cds. Av. Santa Fe y Plaza Italia. 15m70 s|Charcas, 6m. ochava, 3m60 s|Thames, 19m55 y 11m70 contf. Sup.: 230.99 m|c. Bajos: 3 locales con dep. Altos: casa hall, living, escrit., comd., antesala, 3 hab., baño, coc., terraza, dep. Const. muy buena. Base, $ 40.004,66. Incluídas $ 15.850 cédulas a la par, (Base, 2|3 partes tasación).

El **viernes 28 septiembre,** a las 16, en n|hall. Orden Juez 1ra. Inst. Dr. A. G. González, Secret. Dr. Porrá. Exp.: "Balario Rosa Carmen Catalina, test.". 8 o|o c|precio. 2 o|o com.—Giménez Zapiola y Cía., Florida 239.

11134 v.28

CHARCAS al lado Av. CALLAO

Espléndido terreno. Base $ 230 los 75 d. c. (v|c.). A plazos

11110 v.23

Frente plaza Rodríguez Peña.

Charcas e|Callao y R. Peña. Espléndido terreno con plano de edificación aprobado e impuestos pagos. Ubicación privilegiada. 7m45 frente, 38m. fondo, 7m60 contf. Sup.: 263.37 m.c. Ad-corpus. Base. $ 230 c|75 d.c. (v.c.). A plazos

El **viernes 28 septiembre,** a las 16, en n|hall, 8 o|o seña, 2 o|o com.—Giménez Zapiola y Cía., Florida 239.

10242 v.28

SOBRE Av. ALVEAR y JARDINES PALERMO

Petit hotel, gran confort. Se entrega desocupado

DARREGUEIRA 2808 ESQUINA CERVIÑO 4405

BASE $ 60.000,— CON CEDULAS O PLAZOS

El Jueves 18 Octubre, a las 16, en n|hall

11129 v.23

BELGRANO - Petit Hotel Moderno

ZABALA 2440 AL LADO AVDA. CABILDO

BASE $ 50.000 — A PLAZOS

11128 v.23

En Belgrano. Moderno. Petit

hotel. Zabala 2440 e|Cabildo y C. de La Paz. 4 cds. Pino, 5 Fco. Lacroze, Pxma. Colegiales, Barrio moderno, residencial. 8m66 por 38m20 y 38m18. Verja, jardín, garage, porch, gran liv.-room, ascensor, sala, antesala, comd., hall int., 2 hab., baño coc., montp., sótano, terrazas, lav. Magnífico jardín. Altos: hall, 4 dormts., c|vestir, baño, etc. Const. excelente, detalles lujo y confort. Entrega desocupada. Visítese 15 a 17 con n|tarjeta. Base, $ 50.000, A plazos.

El **viernes 28 septiembre,** a las 16, en n|hall. 8 o|o seña. 2 o|o com.—Giménez Zapiola y Cía., Florida 239.

10244 v.28

(Continuación de la página 7)

63—Depart. y Pisos sin Amueb.

OFRECIDOS — 0,70 LA LINEA

RIVADAVIA ESQ. MARMOL

1 cuadra subte. Río de Janeiro, deptos. 3 amb., a la calle, placard, calef., agua cal. central, coc. eléctrica. v25

RIVADAVIA 6331, departamentos sin estrenar, dorm., living-comedor y dependencias. Tratar: Banco Popular Argentino, Florida 201. mo-63v23

SI NECESITA ALQUILAR SU CASA O BUSCA DEPARTAMENTO PARA ALQUILAR NO OLVIDE QUE

VILA alquila

Córdoba 943 — U. T. 31-8371

A 1 c. de plaza Las Heras, casa lujosa amueblada. de import. recep., 5 dorm., 2 baños, gge. jard. simpl. dep. serv.

AV. ALVEAR 4728, 1c. fte. jard. Palermo piso de cat. de gran recep., 3 dorm., amp. dep., t. conf. centr., gge. Visítese.

ACASSUSO, P. C. C. A. Chalet, a 3 c. est., liv.-com., escr., 4 dorm., 2 bñ., dep. serv., gge., coc. eléc., t|conf.

BCAS. BELGR., Juramento 1889, piso a estr. de categ., gran recep., 4 dorm., 3 bñ., t|conf. centr., ampl. dep.

BERNAL, F. C. S. Constitución 31, 4 c. est. Casa nueva, liv.-com., 2 dorm., coc., gas. bñ. c|calef. y jard. Visítese.

EN BELGRANO, regia mansión amueblada de gran lujo, gran recep., 4 dorm., placards, baño, jard., gge.

EN CABALLITO, p. hotel amueb. de importante recep., 3 dorm., 2 baños, ampl. dep., gge. jardín; U. T. 63-9716.

EST. COLEGIALES, Garay 2833, dtos. a estr., comed., 1 y 2 dorm. y dep.

GODOY CRUZ 3361. Pisos a estr. de gran categ. c|gge., gran recep., 3 dorm., bñ., 2 toilettes, ampl. dep., t. conf. centr.

JURAMENTO 2240|49, locales de cate. a estr., en lo mejor de la zona comercial de Belgrano, c. 1 h., w.'c. y patio.

MARTINEZ, Fco. J. Muñiz 548, a 3 c. est. Casa nueva, liv.-com., 2 dorm., gran recep. 4 dorm., dep. serv., jardín.

MONROE 1519, deptos. econ. a estr., liv.-com. 1 dorm., coc. gas, bñ., c. calef.

MORELOS 25, pisos a estr. de liv.-com., 2 dorm., bñ., coc. gas, t. de s|ascen.

OBLIGADO 2312-14. Casas de altos y bajos, 4 y 3 hab. bñ. c|calef., coc. eléc. y tza.

PQUE. LEZAMA, Garay 245, depto. de hall, com., 2 hab., bñ., coc. a kerosene.

S. ISIDRO, Av. Centenario 1190-200, local a estr., convenientes medidas para bar, etc., sótano y vivienda.

VILLA DEL PARQUE, 1 manzano esq. Helguera, fte. a est. Locales econ. a estr. c|o s|sótano, aptos para depósito.

mo-63v23

SOBRE SUBTE. PALERMO

Carranza 2242, a 1 1|2 cuadra Santa Fe 5000. A estr., amplios dep., 3 habit., bñ., coc., calefón, lav. ind. Prec. acomod. v25

SUBTE. J. M. MORENO

A 4 cuadras San Eduardo 415. Deptos. hall, 2 habit. princ., baño c|gas, calefacción central. Tratar E. Billoch Newbery, 34-5879. mo-63v23

64—Casas, Dep. Am. sin Pens.

PEDIDOS — 0,70 L

RUFINO DE ELIZALDE & Cía.

CANGALLO 461 — DE LA CORPORACION DE REMATADORES — U. T. 33-4517 - 4518 - 4519

URUGUAY 1159/63/67

AL LADO DE SANTA FE

MAGNIFICA PROPIEDAD DE RENTA

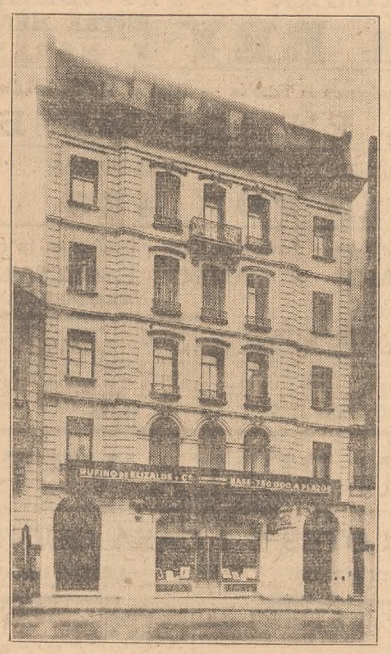

Uruguay 1159|63|67. Al lado de Santa Fe. Gran propiedad de renta de 6 plantas, con 2 departamentos de gran categoría por piso. Obra del Arq. E. M. Real de Azua y ejecutado por la Empresa Branquiun y Sanmartino, lo que garantiza su distribución y la gran calidad y pureza de los materiales empleados. Está constituido por planta baja con local para negocio y un departamento. En el sótano, además de las dependencias, garage con capacidad para 11 coches para uso de los inquilinos. 1o. al 5o. pisos altos: 2 departamentos por planta, con espléndida recepción, amplios dormitorios, dependencias de servicio, etc. Tiene ascensor principal y de servicio en comunicación con el garage, calefacción y agua caliente central. Pisos de parquets de Eslavonia a bastón roto, mármoles y mosaicos extranjeros en color finísima carpintería, herrajes de estilo de la mejor calidad, rejas estufas murales, teléfonos internos en comunicación con la portería, incinerador de residuos, balcones y barandas de la escalera de hierro forjado, cañerías de bronce, baños con azulejos extranjeros, vidrios emplomados, tanque para el petróleo con toma a la calle y muchísimos otros detalles interesantes y de gran valor que podrán ser apreciados visitándola. Su terreno mide 17m32 de frente por 59m32 de fondo. Produce $ 86.776,20 anuales. Base, pesos 750.000. Con facilidades.

El **miércoles 3 de octubre,** a las 15, en nicasa, Cangallo 461. Se visita con nuestra tarjeta de 15 a 17 hs.—Rufino de Elizalde y Cía. 10847 v.3

En Flores. De habitación. Rivera

Indarte 450. Entre Av. Directorio y Fco. Bilbao. Amplia casa. Con entrega inmediata. A pocos metros de la Av. Directorio con tranvías y colectivos y a 4 cuadras de la plaza y de la Av. Rivadavia. Consta de hall, sala, comedor, 5 hab., 2 baños cocina, pieza y w. c. de servicio, lavadero, patio, sótano y fondo. Mide 7m37 por 49m62 (8v51 por 70v.). Base, $ 19.000. A plazos.

El **miércoles 26 de septiembre,** a las 15, en nicasa, Cangallo 461. — Rufino de Elizalde y Cía. 10421 v.26

"Napinday". A 12 km. de La Plata.

Precioso chalet, 1 casa de material, un local con construcciones y 11 lotes, todos con arboledas y en un lugar densamente poblado de quintas con hermosas arboledas y en un sitio ideal para la vivienda de todo el año, o temporada por su extraordinaria ubicación. Frente al camino pavimentado a La Plata. Bases: $ 13.000 el chalet, $ 7.000 el lote P. y $ 4.000 el lote L. y $ 1.168 75 dec. cdos. los terrenos. A plazos.

El **domingo 21 de octubre,** a las 17, en los mismos.—Rufino de Elizalde y Cía. 11200 v.23

Bdo. de Irigoen 540|46. —

Frente a la futura gran Avda. de Norte a Sud. Entre Venezuela y México. Espléndidi lote con edificio. A una cuadra de la Avda. Belgrano y en un lugar de gran valor comercial y donde el movimiento es intenso a toda hora. Consta de dos espaciosos locales para negocios con dependencias. Mide: 10 por 22.17. Base, $ 47.000. A plazos. No reconocen contratos.

El **miércoles 10 de octubre,** a las 15, en nicasa, Cangallo 461.—Rufino de Elizalde y Cía. 11184 v.23

Chalet en Florida. Juan B.

Justo 1112 esq. Sta. Rosa. A 2 cuadras de la estación del F. C. C. A. En un barrio moderno, entre lujosos chalets y hermosas casas quintas. Consta de zaguán de entrada, salita, comedor, 3 dormitorios, baño inst., ante-comedor y cocina. Aparte, pieza lavadero y garage. Mide: 34m64 s|. Sta. Rosa por 25m98 s|. J. B. Justo. Base, $ 22.000.

El **miércoles 10 de octubre,** a las 15, en nicasa, Cangallo 461. Pav. pagos. Se visita de 10 a 12 y de 15 a 18. — Rufino de Elizalde y Cía. 11185 v.23

Judicial. Charcas 1566|68. —

Entre Montevideo y Paraná. Al lado de la plaza Rodríguez Peña, a una cuadra de la Avda. Santa Fe, a 2 de las Avdas. Callao y Córdoba y de la plaza Vte. López. Edificio compuesto por local para negocio, entrada para familia, hall 5 habitaciones, baño, cocina y dep., y en altos: 7 habitaciones, baño, cocina, pieza de servicio, salón, galería y otra pieza. Mide: 7m55 de frente al Norte por 63m77 de fondo. Ad corpus. Base, pesos 63.527,04.

El **martes 23 de octubre,** a las 15, en su casa, Cangallo 461. Orden Sr. juez Dr. Adrián Fernández Mouján, sec. Dr. M. Aráuz Castex, en el juicio suc. folio 410, año 1945, cuerpo venta de bienes.—Rufino de Elizalde y Cía. 11197 v.23

En Garín (F. C. C. A.). Un

negocio interesante. 200 lotes y 12 quintas y los créditos por el saldo de precio de 103 lotes. Por división de condominio. En un block. A un paso de la capital, sobre la estación Garín, con un extraordinario servicio de trenes Diesel y rodeando la plaza y la iglesia. La venta comprende 200 lotes libres de calles y en condiciones de ser vendidos de inmediato en pequeñas cuotas mensuales y obtener un alto beneficio y los créditos por saldo de precio sobre 163 lotes ya vendidos en mensualidades. El comprador deberá otorgar las escrituras respectivas a los adquirentes de los lotes vendidos y no escriturados y respetar los convenios de ventas realizadas, como también respetar el ofrecimiento de donación de las sup. que la Dirección Nacional de Vialidad necesita para construir el camino de acceso por la calle Gral. Belgrano y la Dirección Provincial de Vialidad por la calle 2. Los saldos deudores gozan de un descuento del 20 o|o si se pagaran al contado, en cualquier momento que fuere. Base, $ 49.000.

El **viernes 28 de septiembre,** a las 15, en nicasa, Cangallo 461.—Rufino de Elizalde y Cía. 10335 v.28

ARENALES Y BASAVILBASO

Frente a la plaza

SAN MARTIN

Cualquier ponderación resulta pequeña

En Carlos Pellegrini. Parte de

los afamados campos de Graciarena. Establecimiento formado y 2 lotes. Dista 2 leguas de la estación Pehuelches. 3 de Quenomá y Tres Lomas y 6 de Carlos Pellegrini del F. C. O. Es uno de los campos de mayor reputación en el partido por sus altos rendimientos y la excelente calidad de sus tierras, aptas para agricultura y ganadería, teniendo una gran variedad de pastos combinados y aguas buenas a poca profundidad. **Casco de estancia.** Con sup. de 1967 hect. Tiene un edificio de material de 2 plantas, uno de 9 hab., dos baños, sótano y dep., y el otro de 5 hab., despensa, 2 baños y dep. Patio cerrado con corredores, cocina, lavadero, casa para peones de 3 piezas, w. c. y dep. Gran galpón de material, monte con árboles frutales y forestales, quinta verdura, gallineros, 4 molinos con tanque y torres y' australianos y muchísimas otras mejoras. Dos lotes con superficies de 207 hect. y 418 hect. Base, $ 120 la hect.

El **miércoles 17 de octubre,** a las 15 en nicasa Cangallo 461. — Rufino de Elizalde y Cía. 11193 v.23

EN SAN URBANO

ESTANCIA "SAN CARLOS"

EN LA MEJOR ZONA DE SANTA FE

Av. Díaz Vélez 3441. Entre

Bustamante y Billinghurst. Terreno de buenas medidas con edificio. A dos cuadras de Rivadavia y de la estación Loria del subterráneo y a un paso de la estación Once y de la plaza. Mide: 9m24 frente por 40m73 al O. 37m91 al E. y 8m62 cont. Superficie 338mc.94 (451 v. c. 95). Base, $ 8000. A plazos.

El **miércoles 26 de septiembre,** a las 15, en nicasa, Cangallo 461. — Rufino de Elizalde y Cía. 10422 v.26

Bernardo de Irigoyen 540/46

Espléndido Lote con Edificio

FRENTE A LA FUTURA GRAN AVENIDA DE NORTE A SUD

Sobre la estación Acassuso.

Amplio lote. Calle Estrada e|Urquiza y Güemes, A 2 cuadras de la estación, a 4 de la Av. Aguirre y rodeado de suntuosos chalets. Mide 10m39 frente por 43m25 en un costado y 43m28 en el otro. Sup. 614v.c.69. Base, $ 12 los 75 dec. cdos., v. c.

El **miércoles 3 de octubre,** a las 15, en nicasa, Cangallo 461.—Rufino de Elizalde y Cía. 11186 v.23

El Saldo de "Yei-Pora"

52 fracciones y 1 chacra

En el km. 40 de la ruta a Pilar

Judicial. Patagones 564|66.—

Entre Bolívar y Perú. Casa de altos y bajos. A una cuadra de la Av. Caseros, a 2 del Parque Lezama. Mide: 8m66 frente al Norte por 40m. de fondo. Casa baja: zaguán, hall, sala, escritorio, comedor, 4 dormitorios, baño, cocina, despensa, 2 piezas w. c. y pieza de servicio. Casa alta: igual distribución, más una pieza. Base, $ 44.165,33.

El **martes 23 de octubre,** a las 15, en nicasa, Cangallo 461. Orden Sr. juez Dr. Adrián Fernández Mouján, sec. Manuel Aráuz Castex. Juicio sucesorio Fo. 410, año 1945. Cuerpo venta de bienes.—Rufino de Elizalde y Cía. 11198 v.23

En Liniers. Central. El cine

"Canadian". Montiel 158-60. Entre R. L. Falcón e Ibarrola. A una cuadra de la Avda. Rivadavia y de la estación Liniers del tren eléctrico, a 2 de la Avda. Gral. Paz y frente a una de las principales arterias de ese barrio. Su edificio lo constituye una espaciosa sala, hall, vestíbulo, boletería, baños, etc. Por el No. local para negocio y un departamento interior. Mide 17m32 (20v') de frente por 59m. (68v13) de fondo, con espacio para ampliar la edificación y obtener una mayor renta. Base, $ 75.000. Incluídas las butacas.

El **miércoles 5 de octubre,** a las 15, en nicasa Cangallo 461. — Rufino de Elizalde y Cía. 11192 v.5

Frente a la plaza San Martín y Cancillería. Arenales esq. Basavilbaso.—

2933 v. c. en dos lotes. Frente al Palacio del Ministerio de Relaciones Exteriores y a la plaza San Martín en un lugar único para el gran hotel de categoría o la gran construcción de la casa de renta de mejor y también para la magnífica residencia. La descollante y privilegiada ubicación garantiza ampliamente cualquier inversión que allí se efectúe. Son dos lotes realmente notables que en conjunto forman un frente de 57v29. Bases $ 350 y $ 265 los 75 dec. cds., v|c. A plazos.

El **miércoles 23 de septiembre,** a las 15, en nicasa, Cangallo 461. Por encontrarse aún ocupada la propiedad, la demolición se rematará el miércoles 10 de octubre, sin base.—Rufino de Elizalde y Cía. 8665 v.26

Una gran ubicación comercial

AVENIDA FEDERICO LACROZE Y LA PAZ

A 1 CUADRA DE CABILDO

El saldo de Yei-Póra. 52 es-

pléndidas fracciones con sup. de 9.000 hasta 44.000 v|c. y una chacra de 10 hect. con mejoras. En el km. 40 de la ruta 8. En una lindísima ubicación sobre los Km. 40 y 41 de la ruta 8 camino pavimentado a Pilar - Rosario y Córdoba con un servicio continuo de micro-ómnibus y a la altura del camino a Tortugas Country Club. En una loma alta con la mejor clase de tierras, con suaves ondulaciones y una magnífica perspectiva sobre las hermosas propiedades que la circundan. Se ha hecho una división en lotes de grandes superficies para conservar la verdadera finalidad de la vivienda en un barrio parque residencial con amplias calles, casi todas pavimentadas y con un fácil acceso a la ruta, sin tener los inconvenientes derivados del gran tránsito. El lote mínimo de 75 metros del más chico de los lotes garantiza los grandes espacios abiertos que dan la verdadera sensación de gozar de los beneficios del campo a pocos minutos de automóvil de la capital. Bases, $ 0,20 los 75 dec. cdos. (v|c.), y $ 23.000 la chacra. Con sólo 25 o|o al contado.

El **domingo 21 de octubre,** a las 16, en las mismas.—Rufino de Elizalde y Cía., Cangallo 461. 11195 v.23

Esparza 73 y Av. Rivadavia.

Espléndida casa habitación. Con entrega inmediata. A 3 cuadras de la plaza Once. Zaguán, gran hall con chimenea, sala, escritorio, 2 dormitorios; pasillo, office, 2 baños inst., despensa, amplia cocina con económica, baño de servicio, patio, leñera y dep. En altos lavadero; 3 habitaciones y azotea. Subsuelo: 2 cuartos para depósitos, pasillo y entrada independiente de servicio. Con calefacción. 10m. por 26m.50. Base, pesos 47.000. Con cédulas.

El **miércoles 26 de septiembre,** a las 15, en nicasa, Cangallo 461. Se visita de 16 a 17 hs. 10021 v.26

Terreno en Barrio Parque.

Av. Pte. Figueroa Alcorta al lado del No. 3015. Entre Bustamante y Tagle. Sobre los jardines de la plaza Urquiza y República de Chile. Mide 8m66 de frente por 16m07 y 19m66 en sus respectivos costados y 9m37 en el contrafrente. Superficie 154m.c.71 (20v.c.20). Base, $ 12.314,50. 6 sea $ 80 los 75 dec. cds. v. c. A plazos.

El **miércoles 26 de septiembre,** a las 15, en nicasa, Cangallo 461.—Rufino de Elizalde y Cía. 10029 v.29

En Vélez Sarsfield. Casa con

local. Martínez Castro 819-23. A 2 cuadras del Parque Avellaneda y de la calle Lacarra y a igual distancia de la Av. Directorio. Tiene local al frente, zaguán, 2 hab., 2 piezas chicas, 2 cocinas, patio y dep. Mide: 8m66 frente por 27m66 de fondo. Base, $ 9.000. A plazos.

El **domingo 7 de octubre,** a las 14.30, en la misma.—Rufino de Elizalde y Cía. 11199 v23

Casita en Victoria F. C. C. A.

Calle R. L. Falcón 2616. Entre J. M. Estrada y Guido y Spano. A un paso de la estación y del camino de automoviles al Tigre. Tiene 2 habitaciones, cocina y dep. Mide 9m29 por 17m32 de fondo. Base, $ 4500. A plazos.

El **domingo 7 de octubre,** a las 16.30, en la misma.—Rufino de Elizalde y Cía. 11194 v.23

Judicial. Av. Santa Fe 1802

06-12-14, esq. Callao 1080-82-84-86-94. Una de las esquinas más valiosas y de mayor ponderación de la ciudad y donde la inversión de capitales estará siempre garantida por su descollante ubicación. Sus medidas magníficas, con 44m. (50v. 81) de frente al Norte y Este, permiten desarrollar el mejor plan arquitectónico. Tiene un amplio edificio, constituído por sótano, planta baja y dos pisos altos. Mide, s|. medición, 14m59 de frente al N., sobre Santa Fe, por 29m41 al E., sobre Callao; 15m87 en el costado S., y 27m.73 al O. Sup.: 423m.c.50, y, s|. títulos, mide 28m578 de frente al E., sobre Callao, por 14m.145 al N., sobre Santa Fe. Base, $ 450.233,33.

El **martes 23 de octubre,** a las 15, en su casa, Cangallo 461, Orden Sr. juez Dr. Fernández Mouján, Sec. Dr. Manuel Aráuz Castex, juicio sucesorio fo. 410, año 1945, cuerpo venta de bienes.—Rufino de Elizalde y Cía. 11196 v23

En Miramar. Lujoso chalet y

3 lotes. Con vista al mar. Boul. Cincuentenario y calles 12 y 14. En la mejor ubicación para veranear. A una cuadra de la explanada y del mar. Edificio nuevo con revestimiento de piedra al frente, techo de tejas, pisos de parquets y jardín bien diseñado. Tiene una hermosa vista al mar por estar frente a una plazoleta. **P. Baja:** porch, living-comedor con chimenea, office, cocina toilette, pieza y baño de servicio, garage, bomba para elevar agua, lavadero y dep. **P. Alta:** hall con chimenea, 3 dormitorios, uno con chimenea, baño bien inst. y dep. Mide 36m74 a|Boulevard Cincuentenario, 34m64 s|calle 14 y 29m57 cont. en línea quebrada. Sup. 525m.c. Base, $ 42.000. Los terrenos tienen sup. de 180m.c. a 240m.c. Base, $ 15 v.c.

El **miércoles 24 de octubre,** a las 15, en nicasa, Cangallo 461. — Rufino de Elizalde y Cía. 11188 v.23

En La Plata. 60 lotes en 120

meses. Frente a la Diag. 74. Calles 27, 28, 68, 68 y 70. Una de las fracciones más interesantes y mejor ubicados dentro de esa zona, frente a la Diag. 74, arteria de intenso tránsito y que cuenta con líneas de tranvías y colectivos, a un paso del centro de la ciudad y en un lugar totalmente edificado de vallosas construcciones modernas. Son lotes de amplios frentes y fondos proporcionados, adaptables para desarrollar cualquier clase de construcción. Bases, $ 13 y $ 15 por mes, el lote, en 120 meses, sin interés.

El **domingo 7 de octubre,** a las 15, en los mismos. Inf. en nuestro escritorio en La Plata, calle 47 No. 874, en nicasa, Cangallo 461.—Rufino de Elizalde y Cía. 11190 v.23

Al lado de Cabildo. Federico

Lacroze 2511. Esq. Ciudad de La Paz. Espléndida esquina con edificio aprovechable. En un lugar de excepción. A 1 cuadra de Cabildo y de la futura estación del subterráneo, a 2 cuadras de la estación Colegiales y en el sitio de mayor valor comercial. Tiene un sólido edificio hecho con tirantería de hierro, compuesto de espacioso local, zaguán, 7 habitaciones, sótano y otras dep. Mide 12m. 39 a|Fco. Lacroze, 23m40 s|Ciudad de La Paz, 23m66 al S. y 15m19 al O. Base, $ 73.000. A plazos.

El **miércoles 26 de septiembre,** a las 15 en nicasa Cangallo 461. 10920 v26

Cruz Chica, Sierras de Córdoba.

El lindísimo chalet "Edelweiss" y un lote de terreno. Ubicado en un lugar destacadísimo, a unos 1.200 metros sobre el nivel del mar, sobre el camino de La Cumbre a los Cocos y San Esteban y rodeado lujosos chalets. Con sup. de 5317 m|c. tiene amplio jardín y parte de sierra cultivada. Un cómodo y bien distribuído chalet con amplio living y comedor, 6 dorm., c|. placards, 3 baños garage, 3 piezas de servicio y baño y demás dependencias. Muy bien amueblado. Base, $ 48.000. El lote de terreno camino en medio con el chalet tiene sup. de 686 m. c. Base, $ 3 m|c.

El **miércoles 24 de octubre,** a las 15, en nicasa, Cangallo 461. — Rufino de Elizalde y Cía. 11187 v.23

Copérnico 2305/25 esq. Gelly y Obes

Sobre las Avenidas Las Heras y Pueyrredón

Pisos de Lujo

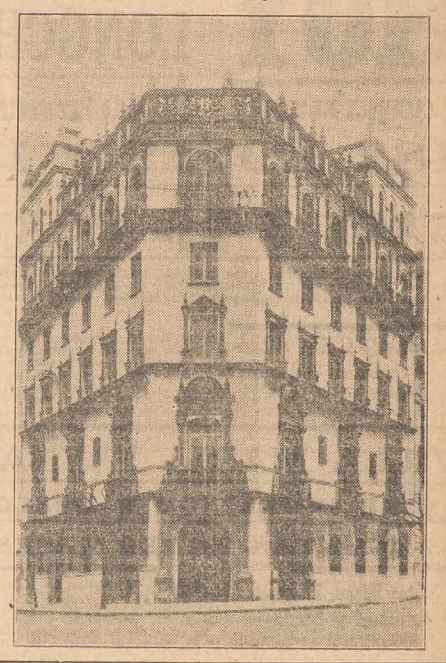

Copérnico 2305|25 esq. Gelly y Obes. — Pisos de lujo. Magnífica propiedad de 5 plantas y azotea, realizada a base de materiales todos de primera calidad, de una distribución impecable y dotada de toda clase de detalles del confort moderno. Está constituída por 4 espléndidas y lujosas casas de habitación, ampliamente distribuídas, muy lujosas y con abundancia de aire y luz en todos sus ambientes. Tienen riquísimas decoraciones, paredes tapizadas y estucadas, pisos de parquets, calefacción y agua caliente, carpintería y herrajes seleccionados, mosaicos extranjeros baños bien instalados, bonitas estufas murales, ascensor principal y de servicio, etc. Todas se encuentran desocupada, pues se ha deseado dejar al nuevo propietario libertad para elegir inquilino o ocuparla personalmente en caso de tener familia numerosa. La renta mensual debe estimarse en más de $ 4.500 mensuales. La ubicación es descollante, a metros de las Avdas. Las Heras y Pueyrredón y al lado de los jardines de la Plaza Francia. Base, pesos 380.000. Con facilidades de pago.

El **miércoles 3 de octubre,** a las 15, en nicasa, Cangallo 461. Se visita con nuestra tarjeta.—Rufino de Elizalde y Cía. 09754 v.3

En San Urbano. La estancia

"San Carlos" 3347 hect. en 6 lotes, incluído el casco con importantes mejoras. Ubicado en la región de mayor prestigio de Santa Fe. A 3 km. del camino pavimentado de Bs. Aires a Mendoza. Campo de primer orden por la gran calidad de sus tierras y aguas, apto para ganadería y agricultura. **Lote 11-A** (casco) con sup. de 1148 hect. con casa habitación estilo chalet, puestos, galpón con boxes, molinos, con tanques, etc. Base, $ 230.000. **Lote 11-B.** Superficie, 2377 hect. Base, $ 82.400. Lotes 7, 8, 9 y 10. Con sup. de 69 hasta 81 hect. Bases, $ 20.000 a $ 28.000. Con cédulas.

El **miércoles 17 de octubre,** a las 15, en nicasa Cangallo 461. — Rufino de Elizalde y Cía. 11191 v.23

La Gran Esquina

SANTA FE Y CALLAO

44m. (50v81) de frente Norte y Este

JUDICIAL

BASE $ 450.233.33

En Flores. Avda. Rivadavia

6327. Amplio petit hotel con jardín al frente. Entre Av. Boyacá y Terrero. Frente a la iglesia de Lourdes, al lado de la Av. Boyacá, a un paso de la plaza y frente a una arteria de verdadera significación. Edificio sólido de dos plantas, bien distribuído y tenido en las mejores condiciones. P. B.: Porch, hall, sala, antesala, escritorio, comedor, cocina, comedor diario, toilette, lavadero, gran patio, pieza servicio, garage 2 coches, fondo y dep. P. A.: Hall, 6 dormitorios, 2 baños, pieza chica, terraza, balcón y dep. Mide 12 por 60. Base, $ 75.000. A plazos.

El **miércoles 10 de octubre,** a las 15, en nicasa, Cangallo 461. Se visita de 15 a 18.—Rufino de Elizalde y Cía. 11189 v.23

Al lado de Rivadavia

ESPARZA 73 - BUENA CASA DE HABITACION

CON CEDULAS

FUNDAS - FUNDAS

Para todo mueb., las más bonitas y baratas, SEÑORA: Nos compra el género, la conf. es gratis. Gén. y corte últ. creac. Pida muestras.

Voy domic. clu., pueblo, ref. tao. ort., ahora CABELLO 3321.

U. T. 71-8772

to-109v15oct.

LUSTRADOR de mbles. finos y pian., restauro cuer. viej. a dom. 35-1524. to-109v19Oc.

RESTAURACIONES

Porcel. (aun rel. pedaz.), marfiles, óleo, marm., bronces, pied. duras, coromandel. Madol. Charcas 1175. T. 44-7653. v9oc.

Su cocina a gas gasta menos

arreglada por La Económica, Fraga 565. U. T. 54-8594; U. T. 35-1259. mo-109

SE ofrece capataz muy práct. taller o fábrica. F. 67-4944. mo-109v24

TAPICERIA Liberman arr. sillas, sofás, fundas, cortin., stor., va dom., créd. sola firm.; R. Peña 1785, 41-8012. v9O.

TAPICERO experto en stores, fundas, cortinados; T. 54-1424. bo-109v25

111—Jardineros y Quinteros

OFRECIDOS — 0,30 LA LINEA

A la Oficina Técnica Ing. Benito J. Carrasco, para proyectos y trabajos. Cuidar jardines, etc., en ciudad o campo, 25 de Mayo 11. U. T. 33-0371. mo-111

EXTRANJERO profes. jardinero, quintero, 54 años, competente todo tipo trabajo jardín, quinta, parque, etc., rec. 6 años, va también afuera, por carta a Jardinero Extranjero, Sarmiento 340 11. T. 33-3610. mo-111

JARDINERO polaco, joven, ofr., p. medio día, parques, jardines, b. ref., 13 años en la misma casa, muy competente; Tr. U. T. 743-0020, S. Isidro. bo-111v23

JARD. capataz cas., con excel. inform., se ofrece p. flores, parque, invern., etc., datos semillería, Sarmiento 493. v24

QUINTERO recomend. se ofrece quinta particular. 38-5921. mo-111

112—Mayordomos y Agricult.

PEDIDOS — 0,60 LA LINEA

MAYORDMO competente neces. para estancia importante, dirig. con referencias, por carta a C. M. R., Casilla Correo 3200. tp-112

PEON joven, para campo, recomend., neces. dirig. Uruguay 750. tp-112v23

OFRECIDOS — 0,40 LA LINEA

EMPL. conoc. vet. p. estancia, cartas E. Masutti, Pje. Dinamarca 1156, C. mo-112v23

SEÑOR de responsabilidad, conocedor de campos y hacienda, aceptaría administrar, garantía efectiva y referencias, cartas, S. B., Thompson 790.

113—Granjeros y Afines

PEDIDOS — 0,60 LA LINEA

BUEN apicultor, muy competente, activo y formal, necesito para estancia, indispensable certificados anteriores de estanc.; Cangallo 315, escrit. 26. v25

PEON mensual estancia muy práctico, rec., hacienda vacuna, que sepa castrar, vacunar, etc. U. T. 44-3513. v24

114—Peones y Jornaleros

PEDIDOS — 0,60 LA LINEA

PEON joven para depósito, $ 120, necesitase, Garay 1205, pres. a las 10 hs.

115—Costureras y Modistas

PEDIDOS — 0,60 LA LINEA

OFICIALAS media para vestidos, casa de modas, trabajo todo el año; Tucumán 900, 4o. piso, dpto. 16. mp-115

OFRECIDOS — 0,30 LA LINEA

ALTA COSTURA Y LENCERIA FINA

MODELISTA PARISIEN

Creaciones Vestidos Novia, Fiesta, Sport, Ajuares, Blusas, Deshabillés. Acepta tel. 42-7821, JEANNE de MARBO; Junín 1371 to-115v12

ALTA costura, Maison Sandú, espl. mod., acepta telas, prec. mód., esp. tej. a mano, bébé y may.; Pasco 37, 3o. C. 47-4323. to-115v6oct.

APRENDA corte y confec. Sras. niñas, cursos rápidos. Fund. 1895. Medio día y med.; Esmeralda 573. T. 31-9430. v19oct

APR. corte, confec., en 1 mes, $ 30; "Sist. Robain", en dos meses otorgo dipl.; Ayacucho 117, 47-6442. v2O

ALTA costura, modelos d. $ 100, fac. pago. Arroyo 932, 2o B. T. 41-5075. v8oc.

AFIias., modista fina, ligera, prol., ofr., por día $ 5 y en casa. 71-5104.

CORTE, conf., lencería, labores, cursos Cráp. Vte. López 2209. T. 44-5485. v22S

CORTE, conf., lencería, labores, cursos ráp. Vte. López 2209. T. 44-5485. v22o.

MOD. fina, ex Ira. c. import., h. desde $ 20, tap. taill., hay sastre; 44-8877. to-115v12oct.

MODISTA fina hace tailleurs, vestidos, tapados. Opt. ref., acomod. 72-3320.

MODELISTA sombr., vestidos, lencería fina, bebés, niños; 42-2217. v13O

MODISTA con lienzo, prueba a domicilio. 44-3832, Tono. ao-115v2

PELETERA, toma med., model., gran chic, espec. arreg. en gral. 72-4271. to-115v26

116—Zurcidoras

OFRECIDOS — 0,40 LA LINEA

ZURCIDORA, tejedora, perfección, rapidez; Montevideo 295. T. 35-3006. v3o.

ZURCIDORA Acigar, trab. perf.; México 1824, lado E. Ríos T. 38-9733. v2

ZURCIDORA tej perf., gros., medias, pooch., c. inf. Alberdi 30. 47-8741. v5

ZURCIDORA tejedora, perfectos trabajos. Río Bamba 85; 48-3598. v5Oct.

ZURCIDORA, tejed. trab. invis., géneros, medias, Callao 164, 47-5635. v24s

117—Amas de Ll. y Dam. de C.

OFRECIDOS — 0,40 LA LINEA

AMA de llaves con muchos años de experiencia y buenas referencias, U. T. 31-0778. mo-117

SRTA. acompañaría anciana o niños, capital. U. T. 71-1053. mo-117v23

118—Gobernantas e Institutric.

PEDIDOS — 0,60 LA LINEA

GOBERNANTA niñera, francesa, educada, prolija, para atender 3 niñas de 8, 7 y 5 años, buen sueldo. Pido excel. recomendac. Tratar de 10 a 12 horas; Callao 1944, 7o. B. tp-118v24

OFRECIDOS — 0,30 LA LINEA

A niñera de atención completa señora honorable en su casa, cualquier edad, precio convencional. 50-1955.

INSTITUTRIZ francesa joven externa, ayuda deberes, castell., nociones inglés. 37-1782. mo-118

119—Enfermeros y Enfermeras

OFRECIDOS — 0,30 LA LINEA

A cabo Ugarte del H. Durand, dipl. C. Roja, aplica inyec., t. clas., ind. médica. Victoria 1634, 38-6044. mo-119

122—Servicio Doméstico

PEDIDOS — 0,40 LA LINEA

COCINERAS

ACTIVA cocinera con lavado, recomendada, necesito. Av. Alvear 2900, 3o. B tp-122v23

BUENA COCINERA

joven, con conocimientos de la cocina vegetariana, necesitase para matrimonio. Empleo agradable, buen sueldo, sin retiro. Presentarse de 10 a 12 horas, Darregueira 2944, 6o piso, teléfono, 72-4662. mp-122

BUENA cocinera sepa amasar, postres, 3 personas, muy buenas recom., nec. Avda. Alvear 1760, 2o, dpto. 5. tp-122

COCINERA joven, muy compet., con cama, para flia distinguida, sueldo $ 120, tiene ayudante, salga temporada al campo. Inútil presentarse sin referencias; Juez Estrada 2795, Palermo Chico, Tel. 71-2322. tp-122v23

COCINERA joven, cocina sola, recom., cocina económica, buen sueldo, poca familia; Arenales 874, 3o. Trabaje 8 a 12 horas. tp-122v23

COCINERA joven nec., con infor., lavado chico. Juncal 974, 1er. piso, depto. C. tp-122v23

COCINERA joven, compet., sin retiro, buenas referenc., $ 100, neces. Trabajo desp. de las 9; Charcas 2429. v23

COCINERA de profesión necesito, c. cama é informes, Once de Septiembre 1775, 2o piso. tp-122v25

COCINERA y mucama, juntas, recom., $ 70 cada una, U. T. 42-0390, tratar por la tarde. tp-122

COCINERA sencilla, pequeños quehaceres, neces, poca flia.; Martín Omar 758 U. T. San Isidro 743-0114. v23

COCINERA joven, con informes, neces. para cocina sencilla, $ 80 tr. desp. 10 hs. Santa Fe 2944. tp-122v23

COCINERA que quiera limpiar planta baja, sueldo $ 80; Comandante Franco 382, U. T. 741-4726. mp-122v24

COCINERA y mucama necesita flia. húngara, Bacacay 4804, U. T. 67-2957.

COCINERA neces. recom., con retiro, poca flia.; Guido 1621, 2o. M. v23

COCINERA sencilla y peq. queh., necesito: Maure 3171, T. 73-1867. v24

COCINERA profesión, sueldo $ 120, poca familia, Azcuénaga 1188. mp-122

COCINERA formal, ayud. quehac., buen sueldo; 741-4726. tp-122v23

COC. y quehac. matrim. solo, dep. chico, Córdoba 435, 3o B. mp-122v25

MUY buena cocinera extranj. neces., con referencias, para Vicente López, pocos quehaceres. Llamar U. T. 741-9290. tp-122v24

MADRE e hija, coc. y muc., nec. b. 2do.; 73-6841, José F. Uriburu 876. tp-122v23

MUJER joven, p. cocina y quehac., b. rec., poca flia.; T. 741-0513 Vte. López.

POCA flia. extranj. necesita cocinera y mucama, juntas, preferencia extranjeras, con cédula y recomendaciones, trat. de 14 a 18 hs. Gorostiaga 2020. v23

SEÑORA

Seria, con buenas referencias, para casa de familia en Vte. López, con cocina, sin lavar ropa, sin retiro, buen sueldo, llamar 741-6962. mp-122v23

SE necesita cocinera joven, lavado y planch. chico, c. recom. Arenales 1677, 6o piso. tp-122v25

LAVANDERAS

LAVANDERA planchadora y otro quehacer, medio día de mañana, por mes, necesito, tratar de 8.30 a 11 hs.; Junín 1744, 2o. tp-122v25

LAVANDERA planchadora y ayudar quehaceres, mañana, neces. muy compet., de 8 a 18 hs.; Guido 2052, 4o. piso, U. T. 44-2855. tp-122v23

MUCAMAS

MADRE e hija, muc.-niñeras, p. campo, cerca cap. No lava ni plancha. Tr. 746 Boulogne 8433 ó Suipacha 650, 4o. H. tp-122v25

MUCAMA gral. se neces., p. 3 pers. de flia., prol. y rec., sdo. $ 80. Tratar Uruguay 1340, 3o., de 13-15 y 18-20 hs. tp-122v25

MUCAMA 1|2 día, neces. señora sola, depto. 1 ambiente, sepa coser; Ayacucho 2050. Tratar de 12 a 14 horas. v23

MUCAMA gral., joven, con informes, neces., $ 70, tratar desp. 10 hs. Santa Fe 2944. tp-122v23

MUCAMA com., 4 pers. may., rec., $ 85. Tratar 9 en adel.; Avda. Quintana 391, 6o. tp-122v23

MUCAMA competente, que sepa bien su obligac., buena pres., recom., se necesita; Libertad 1386, 6o. p. A. v24

MUCAMA fina, recomendada, para comedor, sueldo $ 90, se necesita. Santa Fe 3577, presentarse de 13 a 15. v24

MUCAMA práct., que planche bien, c. céd., $ 70, San Lorenzo 433, Olivos. mp-122v23

MUCAMA recom., necesito, para pens. fina, en San Isidro; T. 673 S. Isidro. tp-122v24

MUCAMA joven neces., buena pres. Arenales 1474, pta. baja. tp-122v23

MUCAMA niñera, vaya afuera, necesito, $ 70; Tucumán 1441, 2o. 3. v23

MUCAMA-Niñera, de 14 a 20 horas; Pampa 3302, Gummer. tp-122v25

MUCAMA general c. cédula, $ 70, neces.; Güemes 4418. tp-122v25

MUCAMA, entiende cocina, $ 60, 3 pers.; Sta. Fe 3865, 1o., dto. 16. v24

MUCAMA gral., con cama, $ 70, nec.; tratar Córdoba 1807, 5o. B. v24

MUCAMA niñera adentro, $ 75. U. T. 61-1780. mp-122v23

NECESITASE mucama general, recomendada, para matrimonio inglés, con nena de 10 años. Sueldo $ 80; Conde 1945 U. T. 76-0926. tp-122

NECES. mucama fina de adentro, muy práct., lav. chico, inútil present. sin excel. inform., sdo $ 80. Guido 1780. v24

NECES. mucama 1|2 día de tarde, b. recomd. santa Fe 3018, 3r. piso. v23

SE necesita mucama sepa poner invecciones, con cédula, recomendaciones; buen sueldo, Callao 720, 5o p. B. v24

MUCAMOS

MUCAMO de comedor, extranjero, necesito, para matrimonio solo, con frac smoking, sueldo blanco, $ 120. Exijo recomendado. Llamar de 9 a 10.30 horas; U. T. 41-1122. tp-122v23

MUCAMO gral., ent. cocina sencilla, p. atender a matrim. y 2 niños, recomend. y cédula, neces. Tratar Juncal 1776, bajo. tp-122v23

MUCAMO comedor, b. presencia, frac y smoking, buen sueldo, neces. Inútil presentarse sin informes. Tratar 15 a 18 horas; Vicente López 1775, 7o. v24

MUCAMO extranj., bien recom., con cédula, neces., $ 100. Tratar 12 a 16 horas, Libertad 1213, 1o. tp-122v23

MUCAMO necesito, buenos informes, sepa manejar auto, $ 90 a 100. Ocampo 2977. tp-122v25

MUCAMO de comedor, neces., con informes, cédula, ropa negra, buen sueldo; Avda. Quintana 367. v23

MATRIMONIOS

BUSCO matrim. rec., cocina y queh., el jard., patios; Lavalle 350, Temperley. tp-122v24

MATRIMONIO para Olivos neces., cocinera y jardinero mucamo, trabaje únicamente el martes 25 de septiembre de 14 a 16 horas, Córdoba 795, 1r. piso, depto. 2, capital. tp-122v25

MATRIMONIO para quinta en Bella Vista, recomendado y de confianza, necesito, el jardinero-quintero competente, ella cuidado de aves y atender casa fin de semana, cocina sencilla, sueldo $ 180. Pardo 211. U. T. 656-0083. v25

MATRIMONIO, cocinera de profesión y buen mucamo, práct., recomendado; Austria 2148. tp-122v24

MATRIMONIO, mucamo y cocinera recomendados, para Bella Vista, $ 180, tratar Callao 1190, 3o D, de 8 a 15 hs.

MATRIM. neces., mucamo-chófer y cocinera. Tr. 76-3515, O'Higgins 1865. tp-122v23

MATRIMONIO solo para estancia, el parque, ella cocina. 71-2452. mp-122

MUCHACHAS

DOS muchach

Furst Zapiola y Cía

FUNDADA EN 1906

Casa Central: Reconquista 579 (Bs. Aires)

Sucursal en Mar del Plata: Avenida Luro 2569

SUCESOR UBALDO VENANCIO

HOY (AUNQUE LLUEVA)

SOBRE LA ESTACION LONGCHAMPS (F.C.S.)

Y la Ruta Pavimentada No. 210 a Mar del Plata

182 LOTES y 1 CHALET

BASE $ 1.- POR MES EN 120 MESES

AUTOS ESPECIALES: Hoy a las 13.45 hs., saldrán autos especiales desde la Plaza del Congreso (Rivadavia y Callao) y de Barracas (Av. Montes de Oca y Osvaldo Cruz), cuyos boletos de ida y vuelta se cobrarán $ 0:50 cada uno, no siendo válido para viajar menores, aunque vayan acompañados.

UBALDO VENANCIO

11039 v.23

Longchamps (F.C.S.). 182 lotes y 1 chalet, en 120 meses.

Al lado de la estación y de la Ruta pavimentada Nro. 210 a Mar del Plata, con servicio de microómnibus desde la Capital Federal y rodeados de jardines y chalets. Muy bien ubicados, **a sólo 26 kms. de Constitución** y con excelente servicio de 70 trenes diarios, combinados con el subterráneo. Base de los lotes, $ 1 por mes y del chalet, $ 20 por mes, todo en 120 meses, sin interés.

Hoy domingo 23 de septiembre, a las 14.30 hs., en los mismos terrenos. Autos especiales, a las 13.45 hs., desde Plaza del Congreso y de Montes de Oca y Osvaldo Cruz. Planos en los mismos terrenos frente a la estación, o en nuestra casa, Reconquista 579. (Bs. As.).—**Ubaldo Venancio.** 7004 v.23

"VILLA MARTA"

EN SAN JUSTO

AV. PROVINCIAS UNIDAS Y BUENOS AIRES

174 LOTES, EN 120 MESES

CON PAVIMENTO PAGO Y LADRILLOS GRATIS

PIDAN PLANOS — UBALDO VENANCIO

Av. Prov. Unidas y Buenos Aires. 174 lotes, en 120 meses.

En San Justo, frente a las calles Buenos Aires (con pavimento pago), Matheu, Pichincha, Peripebuy y otras, a 3 cuadras de la Av. Provincias Unidas (continuación de Juan B. Alberdi), a 400 metros del camino de cintura que une Morón con Lomas y La Plata y próximos a la gran Av. General Paz. Base, $ 1 cada lote por mes, con pavimento pago y ladrillos gratis.

El domingo 14 de octubre, a las 15 hs., en los mismos terrenos. Pidan planos en nuestra casa, Reconquista 579 (Bs. As.). —**Ubaldo Venancio.** 11044 v.23

EXCEPCIONAL OFRECIMIENTO EN UN LUGAR DE PRIVILEGIO

PASO DEL REY ENTRE MERLO Y MORENO

Frente a la Avda. Rivadavia — A 2 Cuadras de la Estación — Sobre el Río de las Conchas

117 LOTES, EN 120 MESES

RODEADOS DE BONITOS CHALETS Y MAGNIFICAS CASAS QUINTAS

BASE $ 1.- POR MES

Pavimento Pago — Luz Eléctrica — Teléfono — Servicio de Micro - Omnibus en su frente

EL DOMINGO PROXIMO - AUTOS ESPECIALES

PIDAN PLANOS — UBALDO VENANCIO

Paso del Rey, entre Merlo y Moreno, 117 lot. en 120 meses

Frente a la Avenida Rivadavia (con servicio de micro-ómnibus desde la Capital Federal) y a otras calles interiores, **a 2 cuadras** de la nueva **Estación Paso del Rey (F. C. O.),** con buen servicio de trenes combinados con el subterráneo, **a 300 metros del pintoresco Río de las Conchas** y rodeados de espléndidos chalets y bonitas casas-quintas. Lotes de amplios frentes y fondos proporcionados, ideales para la casa de fin de semana, veraneo o permanente. Superficies entre 300 y 871 varas. Base, $ 1 cada lote por mes, en 120 meses, sin interés.

El **domingo 30 de septiembre,** a las 15 hs., en los mismos terrenos. Autos especiales a las 14 hs., desde la Plaza del Congreso. Pidan planos en los mismos terrenos en el Almacén "El Paso", frente a la Estación, o a nuestra Reconquista 579 (Bs. As.) U. T. 31-2892. — **Ubaldo Venancio.** 11052 v.30

VILLA MARIA ELENA

ENTRE ITUZAINGO Y MERLO

27 QUINTAS, EN 120 MESES

Villa María Elena. 27 quintas. Entre Ituzaingó y Merlo.—

Sobre la ruta pavimentada a Marcos Paz y Lobos, con servicio de colectivos, próximas a las estaciones Ituzaingó y Merlo (F. C. O.) y Libertad (F. C. M.) y al campo de deportes del Club Libertad. Superficies entre 1.475,91 y 2.127,47 varas. Base, $ 1 cada quinta por mes, en 120 meses, con pavimento pago.

El **miércoles 26 de septiembre,** a las 15 hs., en nuestra casa, Reconquista 579 (Bs. As.). Pidan planos.—**Ubaldo Venancio.** 10477 v.26

EN VILLA CRESPO

Sobre Corrientes y Canning.— Padilla 785|87.—

Entre Gurruchaga y Acevedo. A 2 cuadras de Corrientes y de Canning, a **3 del subterráneo** y en un barrio comercial y de alto valor locativo. Construcción antigua, consta de salón de negocio, 3 habit., baño, cocina, etc. Mide 10 varas por 28.17. Base $ 17.000, con facilidades. Visítese.

El **miércoles 26 de septiembre,** a las 15 hs., en nuestra casa, Reconquista 579. Soliciten prospectos.—**Ubaldo Venancio.** 10474 v.26

En la BOCA - PARA RENTA o DEPOSITO

15.12 x 55.42 vs. - BASE $ 62.500

PIDAN PLANOS — UBALDO VENANCIO

En la Boca, 15,12x55,42 vs. Pedro Mendoza 1409-17.—

Entre Necochea y Ministro Brin, a 1 cuadra de Almirante Brown y al lado del Puente Nicolás Avellaneda. Construcción antigua, adaptable para depósito o edificio de renta. Base, $ 62.500, con facilidades. Visítese de 15 a 17 hs.

El **miércoles 26 de septiembre,** a las 15 hs., en nuestra casa, Reconquista 579. Soliciten prospectos.—**Ubaldo Venancio.** 10476 v.26

En Palermo

Honduras 5986|90.—

Entre Arévalo y Andrés Arguibel. 2 casas independientes. A 2 cuadras de Dorrego y próximos a Santa Fe. **Bajos:** 2 departamentos de 2 hab., baño y cocina. **Altos:** 4 hab., baño, cocina y terraza. Mide 10 varas por 24.50. Base, $ 17.500, con facilidades. Visítese.

El **miércoles 26 de septiembre,** a las 15 hs., en nuestra casa, Reconquista 579. Soliciten prospectos.—**Ubaldo Venancio.** 10475 v.26

EN BELLA VISTA

8 LOTES Y 1 CASA QUINTA

PIDAN PLANOS — UBALDO VENANCIO

Bella Vista. 8 lotes y 1 casa.

Frente a las calles Entre Ríos y Córdoba, a 3 cuadras de Senador Morón (pavimentada) y a 5 de la Est. Bella Vista (F.C.P.), hoy Tte. Gral. Ricchieri.

Sup. entre 408 y 4.965 varas. Base de los lotes $ 1.80 la vara y de la casa-quinta $ 2,00 la vara.

El **domingo 7 de octubre,** a las 15 hs., allí. Informes en Reconquista 579 (Bs. As.).—**Ubaldo Venancio.** 11055 v.23

768 AMPLIOS LOTES

SOBRE "LA MARGARITA"

EN MAR DE AJO

LA PLAYA MAS ESTUPENDA DEL ATLANTICO

BASE $ 1.- POR MES EN 120 MESES

PIDAN PLANOS — UBALDO VENANCIO

Mar de Ajó. — 768 lotes.— En 120 meses.—

Sobre la Playa La Margarita, que tiene una extensión de 5000 metros de largo por 200 de ancho, a 365 kilómetros de la Capital Federal, distancia que se cubre en automóvil en sólo 6 hs. por el camino pavimentado de la costa, que parte de la Ciudad de La Plata y próximos a la estación Madariaga, F. C. S. Una prueba evidente de lo atrayente de esta nueva ciudad balnearia, es el hecho de que ya se han levantado allí un gran número de construcciones modernas y confortables hoteles. Están consideradas estas playas, como las mejores en toda la costa del Océano Atlántico, por lo pintoresco del lugar, su fácil acceso libre de médanos, fertilidad de sus tierras firmes, tranquilidad de sus aguas en pleno mar, abundante pesca y proximidad a la Capital Federal. Superficies entre 1000 y 1500 varas. Base, $ 1 cada lote por mes, con amplia opción.

Próximamente fecha. — Soliciten planos en nuestra casa, Reconquista 579 (Bs. As.). —**Ubaldo Venancio.** 11042 v.23

EN OLIVOS - BIEN UBICADOS

120 LOTES EN 120 MESES

En Olivos, 120 lotes en 120 meses.—

Frente a las calles España, Moreno, Justo, Díaz Vélez y otras, a 1 cuadra de la calle Paraná, a 3 de la Avda. de la Tahona, con servicio de colectivos y próximos a la Avda. Santa Fe y a las estaciones La Lucila y Martínez. Superficies entre 220 y 350 varas. Base, $ 1 cada lote por mes, con opción.

Próximamente fecha. Pidan planos en nuestra casa, Reconquista 579 (Bs. As.).—**Ubaldo Venancio.** 11047 v.23

EN BRANDSEN

En Brandsen, F. C. S., 6857 vs. con importantes mejoras.

Frente mismo a la estación, al Boulevard Ituzaingó, con pavimento pago y a las calles Rivadavia y Pedro Hita y a 1 cuadra del camino pavimentado de Brandsen a La Plata y Mar del Plata. Magnífica fracción adaptable para institución deportiva o diversos destinos, con amplio salón, 2 dormitorios, cocina, baño 2 canchas de pelota, salón para billar, etc. Base, $ 20.000 al contado. Excedente en 100 mensualidades. Visítese.

El **miércoles 3 de octubre** a las 15 hs. en nuestra casa, Reconquista 579 (Bs. As.)— **Ubaldo Venancio.** 11048 v.23

EN FLORIDA

Casa en Florida.—

Calle Adolfo Alsina 2269|71, a 5 cuadras de la estación Juan B. Justo (F. C. C. A.), en un barrio de familias y con varias líneas de colectivos. **Nº 2971:** jardín, hall, 2 hab., baño y cocina. **Nº 2269:** 1 hab., baño y cocina. Mide 10 varas por 45,84. Base $ 11.000, con facilid.

El **domingo 7 de octubre** a las 16 hs. en la misma propiedad. Informes en Reconquista 579 (Bs. As.). — **Ubaldo Venancio.** 11049 v.23

EN UN BARRIO MODERNO

FRENTE A LA ESTACION

LLAVALLOL (F.C.S.)

Y A LA AVDA. GOBERNADOR UGARTE

CON PAVIMENTOS PAGOS Y SERVICIO DE MICRO - OMNIBUS

PIDAN PLANOS — UBALDO VENANCIO

607 lotes en Llavallol, F.C.S.

Frente a la estación y a la Av. Gobernador Ugarte, pavimentada hasta Cañuelas y con servicio de microómnibus y a sólo 5 minutos de Temperley. Zona de gran importancia industrial y comercial y de constante valorización. Base, $ 1 cada lote por mes, en 120 meses, con pavimentos pagos.

Los **domingos 21 y 28 de octubre,** a las 15 hs., en los mismos terrenos. Pidan planos en nuestra casa, Reconquista 579 (Bs. As.).—**Ubaldo Venancio.** 11057 v.23

UNGARO & BARBARÁ

LAVALLE 649 — Sucursal Mar del Plata: Santiago del Estero No. 1646 — U. T. 31-2730 — 8230

EN SAN ISIDRO

Frente a la gran AVENIDA BERNABE MARQUEZ y a los parques y tribunas del HIPODROMO del JOCKEY CLUB

Barrio Parque "LONGCHAMPS"

Todo sobre pavimentos — Próximo a la estación del F. C.

2º Gran Remate de 115 AMPLIOS LOTES

DE MODERNO TRAZADO — ADAPTABLES A CUALQUIER EDIFICACION

BASE $ 7.- los 75 decim. cuad.

20 % al contado - Saldo a 4 años de plazo

El Viernes 12 de Octubre, a las 15 horas

Soliciten planos detallados. — Visítese la fracción

UNGARO y BARBARÁ

Sobre la AVENIDA RIVADAVIA

Ruta Nacional No. 7, Buenos Aires-Luján. A 500 mts. de la estación "LA REJA", del F. C. O.

ADEMAS CON EL EXTRAORDINARIO SERVICIO DE MICROS POR LA RUTA

Dentro de la zona famosa por su clima y bondad de sus tierras. Con aguas excelentes. Arboledas circundantes añosas. Con todos los recursos para el bien vivir. LUZ ELECTRICA — TELEFONO, Etc.

250 AMPLIAS QUINTAS

SOBRE LOMAS — FRENTE A PAVIMENTOS INTERIORES LIBRES DE PAGO, QUE EMPALMAN CON LA RUTA

BASE $ 5.- POR MES - EN 120 MESES

SIN INTERES

El Domingo 14 de Octubre, a las 15 horas

Soliciten planos. — Visítese la fracción

UNGARO y BARBARÁ

PARQUE

"CARMEN DE ALVEAR"

EN DON TORCUATO

LINDANDO CON EL "HINDU CLUB" y "AIR FRANCE"

SOBRE LA AVENIDA MARIA — PAVIMENTADA — QUE EMPALMA CON LA AVENIDA ANGEL T. DE ALVEAR

TAMBIEN con PAVIMENTOS INTERIORES LIBRES de PAGO

207 AMPLIAS QUINTAS

SOBRE HERMOSAS LOMAS Y EN LA UBICACION MAS PINTORESCA

BASE $ 5.- POR MES, EN 120 MESES

SIN INTERES — OPCION AMPLIA

EL DOMINGO 28 de OCTUBRE, a las 15

Soliciten planos. — UNGARO y BARBARÁ

RIZZUOLO y MEYER

SAN MARTIN 195 — 34 Def. 7428

FRENTE MISMO LA ESTACION

MALAVER

24 EXCEPCIONALES LOTES Y UN GRAN LOCAL

Entre las import. localid. de S. Andrés y V. Ballester y frente mismo a la est. Malaver, Calles Florida, A. Alvarez y J. V. González. De 256.48 a 498.27 v|c. y con frente mínimo de 19 mts. (11.54 vs.). A 1 c. calle Córdoba, a igual dist. calle América, a 1 paso de Bolivia, con colect. 1-4-8 y 143. Omnibus 66 a pocas cuadr. Lotes ideales para la casa propia, para renta, para negluer. por su inmej. ubic. El local se adapta para taller, depós., lugar de estacionam., para empl. y obrer., etc. Consta de 550 m|c. de edif. y s|1414 v|c., con opción a 4000 v|c más. BASE, $ 5 los 75 dec. cds. (v. c.), los terr., y $ 30.000 el local. Unicamente el 25 o|o al cont., saldo en ocho semestres con 6 o|o de int. ant.

El **Dgo. 7 de octubre,** a las 15.30 hs., sobre los mismos. Seña 8 o|o. Comis. 2 o|o. Pl. e inf.: S. Martín 195, 34 Def. 7428 o en V. Ballester, calle Alvear 49, U. T. V. Ball. 0474.

Regio chalet desocupado, en Villa Ballester, calle América No. 27, o sea a 2 c. est. Pl. baja: Porch, gar., liv.-comedor, vest., off., coc., p. serv., lav. sót., plac., galp., toil., motor eléct., etc. Pl. alta: 3 dormit., baño inst., otra habit. más, plac., balcón, etc. $|504.01 m|c. (672.01 v|c.). Pav. pago. Constr. nueva y de 1er. orden. Orient. al NE. BASE, $ 28.000. A plazos.

El **Dgo. 30 Sept.,** a las 16.30 hs., allí. Visit. de 15 a 19 hs.

Un espléndido lote, a 1 c. est.

Malaver, entre V. Ballester y S. Andrés. Calle América No. 340. 11m66 de frente y 603.54 m|c. ($|04.72 v|c.). Pav. pago. BASE, $ 6 los 75 dec. cds. (v|c.). A plazos.

El **Dgo. 30 de Sept.,** a las 16 hs., allí. 47359 v.24

HECTOR LLORENS

REMATES — ADMINISTRACION DE PROPIEDADES

Escritorios: Córdoba: Lima 27. U. T. 5474 — Alta Gracia: B. Roldán 170. U. T. 10

LA MEJOR ESQUINA DE ALTA GRACIA

BASE: $ 78.000

Casa para negocio y familia. Frente al Banco Córdoba, Plaza Principal y Cía. de Electricidad. Donde está el Petit Colón. Con 30 metros sobre la Av. Belgrano y 34 metros sobre B. Roldán. Inmejorable para renta.

EL 14 DE OCTUBRE, A LAS 11 HORAS

SOBRE LA PROPIEDAD

Informes: en mis oficinas de Alta Gracia. 11261 v.23

SIERRA DE CORDOBA

ENRIQUE PINTO BOUQUET - Judicial

Próx. a COSQUIN

Estanzuela 293 Hts. con mens. judicial. — Magníficas vistas panorámicas, abundante agua. A 10 Kms. de Cosquín s|camino a Tanti por Mallín. Especial para especular o residencia descanso. Base $ 8.808.26. Seña 10 o|o. Comis. ley. - El 25 Stbre., 17, en Av. Gral. Paz 136. - Córdoba. - O|Juez 1a. Inst y 1º Nm. Autos Sánchez José D. - Sucesorio. - Sec. Navarro. 09962 v.23

D. PALMA QUINTANA y Cía.

Socios: Dionisio Palma Quintana y Miguel Garber

Avda. Roque Sáenz Peña 933 — U. T. 35 - 3374 y 8065

GRAN TERRENO EN AV. CORRIENTES

A METROS DE AV. 9 DE JULIO

17 vs. de frente — BASE $ 500 v. c.

Av. Corrientes 1230|36.—

Valioso terreno en esta extraordinaria ubicación, con edificio antiguo en dos plantas con 3 locales y 5 departamentos. Al lado de la Av. 9 de Julio y en el sitio de más atracción y valor de esta gran arteria, donde la actividad comercial es permanente las 24 horas del día. Mide: 14m72 de frente al Norte, 60m42 de fondo, costado O., 23m14 de fondo, costado E., y martillo en contra de 7m75 y contrafrente de 7m79. Sup.: 664mc82 ($86 v|c. 50). Produce, actualmente, $ 3.092,50 mensuales. Base, $ 500 los 75 dec. cuad. (vara).

El **jueves 27 de septiembre,** a las 15 hs., en n|hall, Diag. Norte 933.—D. Palma Quintana y Cía.

LA GRAN ESQUINA

MORENO y Sgo. DEL ESTERO

PARA CUALQUIER PROYECTO DE EDIFICACION

BASE: $ 270.000

Moreno 1288-300 esq. Sgo. del Estero 302-18. Amplia y valiosa esquina en este sitio de extraordinario movimiento, donde se ha formado uno de los sectores comerciales de más valor. Sólido edificio de tres plantas, compuesto de 4 locales comerciales y 4 amplios departamentos que producen, mensualmente, $ 1.435, mientras se decide la edificación que allí corresponde. Mide: 13m42 a Moreno, 28m75 a Sgo. del Estero y 14m02 y 29m10 en sus respectivos contrafrentes. Ad-corpus. Base, pesos 270.000.

El **jueves 27 de septiembre,** a las 15 hs., en n|hall. Diag. Norte 933.—D. Palma Quintana y Cía. 11180 v.23

MOVIMIENTO MARITIMO

BUQUES DE ULTRAMAR A ENTRAR HOY

Nacional.	Nombre	Agente	Procedencia	Girado a:
Norteam.	CAESAR RODNEY	I. F. Corporation	V. Constit.	Dársena C
Griego	KASSOS	J. Barzacos	Lisboa	Dique 4, 5a.
Argentino	LIBERTADOR	Shell-Mex, Argentina	C. Rivadavia	Dock Sur II
Argentino	RIO BLANCO	Flota M. del Estado	Isla Riesco	Dársena Sur
Español	MONTE AYALA	Dodero S. A.	Bilbao	D. Nte., andén
Español	SERANTES	Ybarra y Cía.	Las Palmas	Dna. Nte., 5a.
Argentino	PAMPA	M. de Marina	Ushuaia	Dársena Sur
Británico	EMPIRE PENNAN	Chadwick Weir	Liverpool	Dique 3, 5a.
Brasileño	GOIAZLOIDE	Lloyd Brasileño	Santos	Dique 1, Este
Británico	SAMNEBRA	Chadwick Weir	Calcuta	Dársena E
Sueco	AXEL JOHNSON	Johnson Line	Hull	Dique 4, 5a.

A ENTRAR MAÑANA

Nacional.	Nombre	Agente	Procedencia	Girado a:
Británico	BARON SCOTT	Cory Bros.	Durban	Dársena E
Brasileño	THEREZINA M.	José Coppola	R. de Janeiro	Bca. Macadan
Británico	SAMINDORO	J. E. Turner y Cía.	Rosario	Dársena C

A SALIR HOY

Nacional.	Nombre	Agente	Lugar salida	Destino
Argentino	MEXICO	Navegación Dodero	Riachuelo	B. Blanca
Argentino	ASTURIANO	La Patagonia S. A.	Ena. Sur	Río Gallegos
Argentino	LOS POZOS	Navegación Dodero	Dársena C	N. Orleáns
Argentino	RIO IGUAZU	Flota M. del Estado	Dique 4	La Plata

A SALIR MAÑANA

Nacional.	Nombre	Agente	Lugar salida	Destino
Argentina	RIOGRANDE	Navegación Dodero	Dársena C	N. Orleáns

ENTRADOS AYER

Nacional.	Nombre	Agente	Procedencia	Girado a:
Español	Ramón Alonso R.	Maura y Coll	Rosario	Dna. Nte., 6a.
Francés	GROIX	Navifrance S. A.	La Pallice	Dársena E
Argentino	DUBLIN	Navegación Dodero	R. de Janeiro	Bca. Cory
Argentino	ASTRA	Cía. Astra	La Plata	Dársena Sur
Británico	ALBION STAR	Blue Star Line	Reino Unido	Dársena C
Británico	BARON HERRIES	The River Plate Co	L. Márquez	Dock Sur II

SALIDOS AYER

Nacional.	Nombre	Agente	Lugar salida	Destino
Argentino	RIO GALLEGOS	Flota M. del Estado	Dique 4	La Plata

BUQUES DE PASAJEROS

Para Buenos Aires

BRASIL (Sueco). El 10|9 de Gotemburgo.

CABO DE HORNOS (Esp.). De Barcelona. El 22|9 de Río y el 29|9 en ésta.

MONTE ALBERTIA (Español). El 25|9 de Bilbao.

MONTE AYALA (Esp.). De Bilbao. Hoy a las 17 en la Dársena Norte, con 58 pasajeros y 2300 toneladas de carga.

NORDSTJERNAN (Sueco). En Gotemburg.

RIO TUNUYAN (Argentino). De Nueva York. El 19|9 de La Habana. El 24|9 en Puerto Cabello.

SUECIA (Sueco). De Gotemburgo. El 21|9 en ésta.

Para Europa y los Estados Unidos

CABO DE BUENA ESPERANZA (Español). Para Barcelona. El 14|9 de ésta.

CHILE (Sueco). Para Gotemburgo. El 18|8 de nuestro puerto.

GROIX (Francés). En Buenos Aires.

MONTE AMBOTO (Español). Para Bilbao. El 11|9 de ésta.

ORINOCO (Sueco). Para Gotemburgo. El 28|8 de Buenos Aires.

RIO JACHAL (Argentino). Para Nueva York. El 18|9 de Río de Janeiro. El 29|9 en Trinidad.

VENEZUELA (Sueco). Para Gotemburgo. El 24|8 de la dársena B.

VAPORES FLUVIALES

A entrar hoy en la Dársena Sur: Ciudad de Montevideo, de Montevideo, a las 8; Washington, de Asunción, a las 12, y Ciudad de Colonia, de Colonia, a las 20.

A salir hoy de la Dársena Sur: Ciudad de Colonia, para Colonia, a las 9, y Ciudad de Montevideo, para Montevideo, a las 22.

PUERTO DE ROSARIO

Rosario, 22.—Entró el barco de bandera británica Adolph S. Ocff, procedente de Gibraltar, a cargar cereales.

Partió el Ramón Alonso R., español, cargado de maíz, a completar cargamento en el puerto de la Capital Federal.

PUERTO DE MONTEVIDEO

Montevideo, 22 (Esp.).—Barcos llegados: Sud, argentino, de Paranaguá, y Monte Ayala, español, de Bilbao.

Barcos zarpados: Calliroy, panameño, para La Libertad; Monte Ayala, a las 23.30, para Buenos Aires, y Nicholas Biddle norteamericano, para Villa Constitución.

RECAUDACION ADUANERA

La Aduana de la Capital recaudó ayer, por los conceptos que se expresan, las siguientes sumas:

Importación	$ 276.475,75
Exportación	" 4.008,30
Derechos portuarios	" 452,32
Total	$ 280.936,37

Desde el 1o. de enero se han recaudado, por los mismos conceptos, $ 83.467.091,44.

Dif. a favor de 1945. $ 6.009 202.22

OSCAR R. PUENTE

Por disposición del señor juez

en lo Civil Dr. José Lorenzo Urdapilleta, hácese saber por quince días que el martillero don Oscar R. Puente venderá en pública subasta y al mejor postor

El **día 30 de septiembre de 1945,** a las 14.30 horas, la finca ubicada en Banfield, partido de Lomas de Zamora, provincia de Buenos Aires, calle Carlos Croce número 1680, entre las de Vieytes y Rodríguez Peña, edificada en el lote 5 de la manzana "F", compuesta de ocho metros sesenta y seis centímetros de frente por veinte metros setenta y seis centímetros de fondo, lindando por su frente al Este con la calle Carlos Croce, por su fondo al Oeste con parte del lote 8, al Sur con el lote 6 y al Norte con el lote 4. BASE, $ 5.000 m|n. al contado, o sea las dos terceras partes de su tasación, libre de todo gravamen, con afirmados cancelados, impuestos en general y veredas al día, títulos perfectos. Reconoce hipoteca a favor de la Compañía Ibero Platense, que se cancelará con el importe de la venta. Seña 8 o|o. Comisión 2 o|o. Juicio: Ferrari de Martí Edith y Martí Adelardo, sus sucesiones.—Buenos Aires, 3 de septiembre de 1945. P. Greco Bloís, secretario. v.30

RODOLFO E. LOUIT

Judicial. Con cédulas. Casa moderna en Palermo, formando esquina.—

Carranza 1601|13, esquina Gorriti. Frente a la escuela Juan Crisóstomo Lafinur y a tres cuadras de las avenidas Córdoba, Juan B. Justo y Dorrego, Zaguán, vestíbulo, escritorio, comedor, 3 habitaciones, baño, cocina, patio, dependencias y dos entradas independientes. Sólida construcción. Excelentes materiales. Mide: 9m50 frente a Carranza; 6m90 de ochava; 4m42 frente a Gorriti; 8m66 y 13m70 en sus contrafrentes. Base pesos 14.656,66 m|n., con $ 8675 m|n., en cédulas. Veredas y pavimentos totalmente pagos.

El **30 de septiembre,** a las 15 horas, remataré este lote a mi misma. Juzgado Dr. José L. Urdapilleta. Secretaria Dr. Horacio Méndez Carreras. Juicio "Selva domingo, sucesión ab-intestado". Venta "Ad-corpus". Seña 8 o|o. Comisión 2 o|o. —Rodolfo E. Louit, Bartolomé Mitre 519 (33-5613). 09963 v.30

Judicial. Tres lotes en Lomas de Zamora.—

Calle CASTELLI entre Almafuerte y J. M. Penna. Muy bien ubicados: 6 cuadras de la Av. Gral. Rodríguez y 8 del Palacio Municipal, iglesia y escuela. Omnibus al frente. Pavimento totalmente pago. Están unidos. Cada lote con 10 metros de frente y superficies de 377m.55 a 579m.35. Señalados con los Nros. 14, 15 y 16. Base, $ 2 cada 75 dms2. (vara). Facilidades de pago: hasta el 80 o|o de la base de venta. Venta "Ad corpus".

El **sábado 6 de octubre,** a las 16 horas, remataré sobre los mismos. 11002 v.23

Judicial. Terreno sobre la avenida de los Incas y Forest.

Brillante ubicación: AVENIDA DE LOS INCAS entre Estomba y Heredia. A un paso de las avenidas Forest, El Cano y Alvarez Thomas. Un barrio distinguido, ideal para levantar una construcción de categoría. Lote 5, con 8m66 de frente y 528m21 de superficie. Base, pesos 21,50 cada 75 dms2 (vara). Facilidades de pago: hasta el 80 o|o de la base de venta. Pavimento totalmente pago. Venta Ad-corpus.

El **domingo 7 de octubre,** a las 15 horas, remataré sobre el mismo.

Ventas decretadas en el juicio: "BANCO DE LA NACION ARGENTINA c|SELVA DOMINGO (su sucesión), s|cobro hipotecario". Juzgado doctor José L. Urdapilleta. Secretaria doctor Horacio Méndez Carreras. Seña 8 o|o. Comisión 2 o|o. Planos en Bartolomé Mitre 519 (33-5613).—Rodolfo E. Louit.

11003 v23

V. P. CACURI

DE LA CORPORACION DE REMATADORES

Casa fundada en 1910 — Unicas oficinas: RIVADAVIA 875 — U. T. (33) 5597, 5598, otras líneas y 10 internos

SOBRE RIVADAVIA CASA $ 9.500 — HOY

Próxima estación Villa Luro. Una de Rivadavia. RAMON L. FALCON 6056, Jardín, tres habitaciones, baño, cocina, galería, patio. En 10x50. Afirmado al día. Base $ 9.500. Plazos. Remate: **Hoy domingo 23 de septiembre,** a las 16, allí.—V. P. Cacuri. 11062 v23

4 CASAS 20.30 por 18.18 PLAZA FLORES — MAÑANA

20,30x18,18. — Cuatro casas. PLAZA DE FLORES. VARELA Números 229-33-41-45 y Av. Juan B. Alberdi. A 2 de Rivadavia. Cuatro edificaciones modernidades. Terreno excepcional (20v30) de frente por (18v18). Cada casa: sala, escrit., hall, 3 dormit., baño inst., dependencias. Pavimento pasa. No. 241 y 245. SE PUEDEN ENTREGAR DESOCUPADAS. BASE, $ 60.000, menos 50.000 $ a plazos. 6 o|o. Remate:

Mañana lunes 24 de septiembre, a las 15, en Rivadavia 875.—V. P. Cacuri. 11070 v23

En San Luis. Judicial. Establecimiento "El Socorro". 13.049 hectáreas, cruzado por la línea del P. C. P. y estaciones "El Cazador" y "La Seña", en los límites del campo —especial para ganadería y con unas 9.000 has. de monte que, explotado para leña, representa una verdadera riqueza—, alambrados, varios puestos, pozos y represas, entrega libre. Base $ 16 la hectárea, o sea el 80 o|o de la valuación fiscal. Juez Dr. José A. Meza. Sec. del Dr. Livingston, por división de condominio. Remate:

Lunes 8 de octubre, a las 15, en Rivadavia 875.—V. P. Cacuri. 11085 v.24

Espléndida esquina al Norte. Próxima a las Avdas. Santa Fe y Pueyrredón. Beruti 3793|99 y Laprida 1609|21. Medidas ideales: 16m. s|Laprida, 21m40 s|Beruti. Contrafrente sobre Laprida 13 m. Varas: 73v47 s|Laprida, 24v60 s|Beruti, contrafrente 15v91. Con un buen edificio que renta $ 420 por mes, sin contratos. Afirmados pagos. Base, pesos 85.000. A plazos. Remate:

Lunes 15 de octubre, a las 15, en Rivadavia 875.—V. P. Cacuri. 11085 v.23

Lindo Chalet - HOY

Vicente López. Chalet. A 4 de la estación, a 2 de la Avda. Uriburu, Urquiza 841 y Segurola; verja, jardín, garage, living, comedor, cuatro habit., hall, baño, cocina, sótano y frutales, galería cubierta, techo tejas, supergás. Está alquilado en $ 172 por mes. En 13.85x49.29. Son 683.03 v|c. Base, $ 34.500, facilidades de pago. Remate:

Hoy domingo 23 de septiembre, a las 17.30, allí.—V. P. Cacuri. 11060 v23

RENTA ANUAL $ 31.560 BASE $ 238.000

GRAN CASA, GRAN UBICACION. PARA UNA RENTA TRANQUILA.

11060 v. 23 — MAÑANA. LEA:

Renta anual $ 31.560. Base, $ 238.000. A plazos. En Plaza Once. Al lado de Rivadavia. SADI CARNOT 52. (Subterráneo Loria). Bajos y dos pisos. 18 lindos departamentos en 9,81 x 57,73. Bien ventilados. Dotados de todos los balagos de la vivienda moderna. Todo favorece este negocio. Ubicación. Calidad de construcción. Régimen de alquileres. Porcentaje sobre el capital. Orientación, etc. Visítese. Remate:

Mañana lunes 24 de septiembre, a las 15, en Rivadavia 875.—V. P. Cacuri. 10232 v24

AV. SAN MARTIN Y EL BANCO NACION AL LADO

Excepcional por todo

CEDULAS - PLAZO - VERDADERA OPORTUNIDAD

11068 v. 23 — MAÑANA

Avenida San Martín. Donde está el Banco de la Nación. Al lado mismo. Junto a otra gran arteria: JUAN B. JUSTO. En esa ubicación extraordinaria, un ofrecimiento poco común. En 15.40 x 55. NICASIO OROÑO 1800-70. Gran casa con jardín, patios, espacio libre. Y en altos, tres amplios departamentos. Hay muchas casas, pero pocas así: Visítela usted. No será tiempo perdido. BASE, $ 80.000, menos 75.000 en cédulas y plazo. Remate:

Mañana lunes 24 de septiembre, a las 15, en Rivadavia 875. — V. P. Cacuri. 10231 v24

CON GARAGE DESOCUPADA — HOY

Desocupada. Con garage, Corrientes y Rawson, a tres cuadras, POSTA 4220. A una de Díaz Vélez. Subterráneo. Muy buena casa. Garage, Dos salas, escrit., hall, comedor, dos dormit., baño inst., cocina gas, patio cubierto. Lavad. Altos: habit., w|c. servicio. Afirmado pago. Bien orientada. Entrega desocupada. Visitar a toda hora. Mide 10.15 por 30. Base, $ 20.000. Plazos. Remate:

Hoy domingo 23 de septiembre, a las 16.30, allí.—V. P. Cacuri. 11061 v23

CON LOCAL Estación Colegiales — Mañana

Colegiales. A 3 c. de estación: Freyre 1459-61 y Virrey Olaguer. Local, hall, 3 hab., baño, cocina, w. c., galería. Entrega desocupada. En 9x22. Afirmado pago. Base, $ 18.000, facilidades. Remate:

Mañana lunes 24 de septiembre, a las 15, en Rivadavia 875.—V. P. Cacuri. 11067 v23

CON GARAGE DETALLE LUJO — MAÑANA

Devoto. Hermoso petit hotel. BUENA UBICACION, NUEVA YORK 3981, a tres cuadras de la Plaza Arenales. Tranvía 35, 86 y 35 en la puerta, colectivos 108 y 5. Con garage. Calefacción, lujo y confort. Buena planta de recepción, tres dormitorios, dependencias. Entrega desocupada. En 10x44. Base $ 35.000, a plazos. Remate:

Mañana lunes 24 de septiembre, a las 15, en Rivadavia 875.—C. P. Cacuri. 10816 v24

Avenidas Triunvirato, Alvarez Thomas y Donato Alvarez. PAMPA No. 4415|17 y Lugones. VILLA URQUIZA. Buena casa con garage. Sala, hall, cinco habitaciones, jardín, patio, baño instal., cocina, dos piezas servicio, dependi., frutales. Buena carpintería. Entrega desocupada. En 10x50. A plazos. Base, $ 20.000. Remate:

Lunes 8 de octubre, Rivadavia 875.—V. P. Cacuri. 11051 v.23

Base, pesos 140.000 menos 110.000 cédulas. 17.50 x 70. CARLOS CALVO 877-79-83-91 y Tacuarí. Un gran negocio! Dos petit hoteles y 10 departamentos en dos pisos. Construcción de calidad. Ubicación y medidas notables. Renta anual con alquileres muy reducidos $ 14.673 al año. Sin contratos. Preparada para otro piso más. Visítese. Remate:

Lunes 1o. de octubre, a las 15, en Rivadavia 875.—V. P. Cacuri. 11077 v.24

Palermo. — Muy bien ubicada. Próxima Santa Fe. Estac. Pacífico subterráneo. Buena casa. Habitar y renta, Carranza 1941-43. Local, tres piezas, comedor, pieza chica, cocina, baño inst., w. c., espacio libre al fondo para edificar tres departamentos. Tranvías 34 y 15 a media cuadra. Afirmado pago. Mide 10x60. Base, $ 20.000. Plazos. Remate:

Domingo 7 octubre.—V. P. Cacuri. 11079 v.23

Colegiales. A una de estación Próximo a Cabildo y a una de Federico Lacroze. OLLEROS 2830 y Cramer. Muy buena casa en amplio lote de 10x50, jardín, 5 dormitorios, comedor, baño, cocina, despensa, instalación gas, dos piezas altos, otro baño y w|c., lavadero. Afirmado pago. Base, $ 22.000. Plazos. Remate:

Lunes 15 de octubre, a las 15, en Rivadavia 875.—V. P. Cacuri. 11075 v.23

Gral. Artigas 1319-21 entre Galicia y Tres Arroyos, a 1 cuadra de Av. J. B. Justo y 2 cuadras de Gaona. Dos locales de negocio, cada uno con 3 y 2 habitaciones, baño, cocina. Medidas: 11m18 (12v90) por 22m30 (25v75). Renta, $ 2.760 por año. Base, $ 27.500 menos 13.000 cédulas y otras facilidades. Remate:

Domingo 30, a las 17 hs., allí.—V. P. Cacuri. 11074 v.23

Adrogué (F.C.S.). A 5 cuadras a la derecha de la estación. Calle Avellaneda 390 y J. de la Paz. Zona residencial. Chalet californiano. Verja, jardín, porch, living-comedor con estufa, tres dormitorios, dep., garage. Construcción de calidad. Detalles de confort. en (13v26 por 32v41). Desocupado. Base, $ 22.500. Remate:

Domingo 30 de septiembre, a las 15, allí.—V. P. Cacuri. 11073 v.23

ENTRE RIOS Y BELGRANO

POZOS 511 esq. VENEZUELA 1902/12/20/24

ESPLENDIDA ESQUINA DE RENTA

Gran local. Una casa muy lujosa, dos departamentos y cuatro casas más. Construcción de gran calidad. Cuatro pisos. Medidas excepcionales: 10 vs. s|Pozos, 38 vs. s|Venezuela. RENTA ANUAL $ 15.561.

Base $ 120.000, menos 66.000 cédulas

VISITAR DE 14 A 17

EL 8 DE OCTUBRE — V. P. CACURI

Victoria 4055|57, a una Rivadavia. Entre las estaciones Medrano y Río de Janeiro del subterráneo. Altos y bajos. Dos buenas casas. Construcción muy sólida. 9.81x30. Afirmado pago. Renta anual $ 3.024 sin contrato. Base, $ 30.000. A plazos. Remate:

Lunes 8 de octubre, a las 15, en Rivadavia 875.—V. P. Cacuri. 11080 v.23

J. E. URIBURU 1671-75 al lado Las Heras

Amplias, sólidas y confortables. Altos y bajos — Base $ 35.000 — Facilidades

EL 1°. DE OCTUBRE — V. P. CACURI

20 x 55 - LAS HERAS 2032-2046

Dos casas bajas. Una, lujosa. Frente al Norte — Ahí tiene el espíritu de empresa, el lugar y espacio para desarrollar un gran plan. Base por todo: $ 168.000. Facilidades.

EL 1°. DE OCTUBRE — V. P. CACURI

Renta con cédulas. Rivadavia. Subterráneo "Río de Janeiro". Espléndida propiedad. Gran local y subsuelo y otra edificación. Río de Janeiro 235-37-39. A todo costo en amplio lote de 10x32.54. El gran local y subsuelo tienen instalaciones sanitarias en ordenanza. Los departamentos son de tres y cuatro habitaciones, baño, cocina a gas, pieza servicio, terraza. Renta anual, pesos 13.762. Base, $ 140.000 menos 90.500 cédulas. Remate:

Lunes 15 de octubre, a las 15, en Rivadavia 875.—V. P. Cacuri. 11057 v.23

16x70. Defensa 1444|52, al lado mismo del Parque Lezama. Altos y bajos. Dos locales, dos casas y ocho departamentos que producen con alquileres muy bajos, $ 8.130 al año. Sin contratos. Edificio antiguo, refaccionar o para edificar. A todo se presta esa dimensiones de excepción. Hay plano aprobado con derechos pagos para edificar 25 departamentos. Se entrega gratis. Total 1.048 v|c. Base, $ 95.000. A plazos. Remate:

Lunes 1o. de octubre, a las 15, en Rivadavia 875.—V. P. Cacuri. 11076 v.24

La Reja F. C. O. Partido de MORENO, a 3 cuadras de estación. La quinta de "Días Rato", calle Buen Orden entre Garantía y Gaona. Kilómetro 40. Superficie 10.000 m|c. igual a 12.333 v|c.. Buena arboleda, frutales, sombra. Casa habitación y casa encargado. Base, $ 25.000. Fracción lindera de 5.000 m|c. igual a 6.666 v|c. con árboles de sombra. Base, $ 1.500 los 75 d. c., o sea 2a v|c. Remate:

El **11 de noviembre,** allí.—V. P. Cacuri, Rivadavia 875. 11084 v.23

Palermo. Barata! Avenida Luis María Campos altura 300. ARCE 361 y Arévalo. A dos minutos subterráneo est. Pacífico (Santa Fe). Muy buena casa. En 10x42. Cuatro habit., baño inst., cocina c|econ. Galería, patio, jardín. Afirmado pago. Base, $ 13.666,66. Toda a plazos. Remate:

Dgo. 7 de octubre, a las 18 horas, allí. —V. P. Cacuri. 11078 v.23

Mar del Plata. Barrio Parque "SANTA RITA". PROXIMO A LA AVENIDA CINCUENTENARIO y CAPILLA DE N. SRA. DEL HUERTO. **CATORCE LOTES.** Superficies 313 a 469 v|c. Frente calles: NEUQUEN, EL CANO y 12 DE OCTUBRE. Base, $ 2,50 vara cuadrada. Sólo 25 o|o contado. Sin afirmados. Remate:

Lunes 15 de octubre, a las 15, en Rivadavia 875.—V. P. Cacuri. 11083 v.23

PEDRO YDIART

CHACABUCO 261 — TRES ARROYOS

EN TRES ARROYOS

Valiosa propiedad de altos y bajos, en el mismo centro de la Ciudad. Nueva y de sólida construcción, en terreno de 23 x 59 mts.

El DOMINGO 30 de SEPTIEMBRE a las 11 horas — Base de venta $ 96.000.—

Soliciten carteles con detalles, a mi escritorio en Tres Arroyos o a Santamarina e Hijos S. A., Victoria 864, en Bs. Aires. 10770v26

Judicial. Terreno en la calle Berón de Astrada No. 2618 entre las de Varela y Culpina, Lote 1 de la manzana L de 8.66 mts. de frente por 16.10 mts. de fondo, según títulos. Base, $ 1.178.

Hoy 23 de septiembre, a las 16 horas, en el mismo. Orden del Sr. Juez Dr. Eduardo Roias. Comisión del señor E. Parodi, en el juicio "Antonio Rodríguez y otros, su Sucesión". Seña 8 o|o. Comisión 2 o|o. Informes en mis oficinas Av. Sáenz No. 953. U. T. 61-2006.—Cimmelli. v.23

TOMAS E. HURTADO VARSI

Corrientes 424, Esc. 130 — U. T. 31-3854

Judicial. Orden Sr. Juez de Paz Letrado Dr. H. Fernández Marelli, a cargo Juzgado 31, en juicio Verzura Larrosa Aquiles J. v|Espinet Jorge A., ejecutivo, la propiedad calle Las Heras hoy Camacuá 586 esq. Laprida; en Ituzaingó, Partido de Seis de Septiembre, y mide 11,83 mts. frente N. Noroeste, 22,90 mts. fondo E. Noreste; 13,87 mts. costado S. Sudeste y 24,67 mts. costado O. Sudoeste. Base, $ 2366, 40 m|n.

El **4 de octubre,** a las 11 horas, en mis oficinas Corrientes 424, esc. 127|30. Seña 8 o|o. Comisión 2 o|o.—Buenos Aires, septiembre 14 de 1945.—Osvaldo J. Lavao, secretario. 46259 v.23

Julianelli, Arhex, Oroquieta y Cía.

Edicto judicial. Por mandato del señor Juez en lo Civil Dr. **José L. Urdapilleta,** hácese saber por quince días, que los martilleros **Julianelli, Arhex, Oroquieta y Cía.,** están autorizados para vender en subasta pública, el **día jueves 27 de septiembre del corriente año,** a las **diez horas en el Azul,** en los escritorios del Sr. **César A. Pénoucos,** calle San Martín y Necochea, los bienes que a continuación se detallan y de pertenencia en el juicio sucesorio de don **Félix Lazzarino.**

Finca en la calle Colón número 789 al 799, de 17.45 x 19.35, con todo lo edificado. Base, $ 16.500 m|nacional de curso legal. Finca en la calle Colón número 783, de 14.10 x 36.60, con todo lo edificado. Base, $ 16.000 moneda nacional de curso legal. Finca en la calle Colón números 777 al 779, de 4.10x36.60 y martillo de 7.65 x 14.10. Base, $ 16.500 moneda nacional de curso legal. Finca en la calle General Roca número 426, de 8.10 x 43.30 sobre esta arteria y galpón frente de 6 x 19.20, también como la anterior con todo lo edificado. Base, $ 6500 moneda nacional curso legal. Un terreno en la calle San Martín y España, con todo lo edificado, de 11,45x34.6. Base, $ 13 moneda nacional curso legal, cada metro cuadrado.

Las escrituras traslativas de dominio serán otorgadas por el escribano señor **Horacio Amigorena,** calle 48 número 866, La Plata. Seña ocho por ciento y comisión dos por ciento a cargo de los compradores.—**Pascual Greco Bilois,** secretario.—Septiembre 6 de 1945. 42834 v.23

ADOLFO M. BUREN

Avd. Pte. Roque Sáenz Peña 671

Rematará a pedido de parte 28 septiembre, 17 hs. Bernardo Irigoyen 553, orden Juez Dr. Oderigo, Sec. Iraola, autos **"Llanza Mortera José c|Riera Paulino Tito, cobro hipotecario".**

1o. Terreno con edificado y adherido a propiedad, parte Solar C, manz. 81; San Julián, Santa Cruz: 12m. frente, 25 fondo. Linda N.E., S.E. y N.O. lotes solar C; S.O. c|medio solar B, manz. 83. BASE $ 12.642,66 m|n.

2o. Terreno con edificado y adherido a propiedad, parte solar C, manz. 81; San Julián, Santa Cruz; 13m. frente, 50 fondo. Linda N.O. tierra, mismo solar, N.E. solar D; S.E. c|medio solar B, manz. 82; S.O. c|medio solar B, manz. 83.

Otro lote mismo lugar con edificado y adherido a propiedad; mitad S.O. solar C, manz. 21; m. 50 al N.E. y S.O.; 25m. al S.E. y N.O. Linda N.E: solar C; N.O. parte solar D, manz. 31; S.O. c|medio parte manz. 40; S.E. b|medio parte manz. 30. BASE CONJUNTA pesos 29.333,33 m|n. Seña 8 o|o. Com. 2 o|o.—Buenos Aires, septiembre de 1945. —César F. Iraola, secretario. 43998 v-27

MUEBLES, MERCADERÍAS Y ARTÍCULOS VARIOS

J. C. Naón & Cía.

S. en C.

De la Corporación de Rematadores

Bs. Aires, Maipú 40-M. del Plata, S. Fe 1735

NUESTRO PROXIMO REMATE SEMANAL

Martes 25 y Miércoles 26

a las 21.30 horas

En n|Gran galería de Ventas

MAIPU 40

Mañana detalle

Judicial. Dos espléndidas arañas de cristal Baccarat y bronce, 3 y 15 luces. Magnífico jgo. de cristal Baccarat cortado, 66 ps. Jgo. de dormitorio de cedro, 3 ps. Dos archivos cajonero de roble, mampara c|cristales, máquina fotográfica "Kodak", jgo. de vestíbulo en roble, mesa escritorio de fd., 2 pares aros de oro, reloj pulsera y virola de fd., cristalería, porcelanas, colgantes, floreros, metales, adornos, etc. Orden del Sr. Juez Dr. Rojas, Secret. Dr. Vivlano, en los autos sucesorios de Don Cayetano Profeta.

El **miércoles 26 de septiembre,** a las 21.30 hs., en n|salón de ventas, Maipú 40. Comisión 10 o|o.—J. C. Naón y Cía. S. en C. v.23

ByJ. TISCORNIA

SUCESORES TISCORNIA Y MUZZIO

1731 Bme. MITRE 1731 - 38-2639

NUESTROS PROXIMOS REMATES

Martes 25 y Jueves 27, a las 17 hs.

Muebles, adornos, alfombras, etc., etc.

Nota: La mercadería sale resueltamente a la venta con base en cada lote de acuerdo a nuestra tasación, se aceptan ofertas bajo sobre, antes de vender sus muebles y varios, consulte nuestra tasación, a 38 - 2639, anticipamos en efectivo sin interés y vendemos con base. 11030 v. 23 — Tiscornia y Muzzio

BANCO MUNICIPAL

DE LA CIUDAD DE BUENOS AIRES

660 - Esmeralda - 664

EXHIBICION GENERAL

Lunes a viernes de 12 a 17 hs.

Sábado de 9 a 11.30 hs.

REMATES GENERALES

Lunes a viernes desde las 12 hs.

Sábado a las 9 hs.:

Máquinas de coser y bicicletas

Objetos varios, armas

VENTA PARTICULAR

de cuadros, manualidades y lencería

Por Esmeralda 664

Visite las nuevas Salas de Exposición de objetos de arte, antigüedades, platería y libros seleccionados. Entrada directa por Esmeralda 664.

Utilice los Servicios del Registro de Interesados, oferta bajo sobre, venta con facilidades de pago. Asesoramiento.

JOSE BACIGALUPPI e HIJO

Maipú 479 — Sucesor José María Bacigaluppi — (De la Corporación de Rematadores) — U. Tel. 31 (Retiro) 9516, 9517, 9518

SUCURSAL EN MAR DEL PLATA: Av. Independencia 2379 — U. T. 3680

Hoy. Villa Devoto. Avenida Francisco Beiró 3682, entre San Nicolás y E. Lamarca, A 2 cds. tranvías 35, 86 y 86 y cerca plaza Arenales, 10 por 60 vs., 3 habit., comedor, hall, baño, coc., w. c., fondo. Base $ 13.500. Facilidades. Visite.—**JOSE MARIA BACIGALUPPI.**

Hoy Dgo. 23 Sepbre., a las 15 (3 y m.), allí, aunque llueva. 11141v23

Avda. Avellaneda 3470 entre Concordia y E. Lamarca. Centro Flores. Tranvía 99 al frente. Cerca Rivadavia y Nazca; 10 por 50 vs. Balaustrada, jardín, 3 pzs., etc. Afirmado pago. Base $ 16.000. Facilidades. Visite.—**JOSE MARIA BACIGALUPPI.**

Mañana lunes 24 de septiembre, a las 15, en nuestra casa, Maipú 479. 11142v24

Petit hotel en San Martín, F. C. C. A. En la mejor ubicación, San Martín 443 y frente también a Lincoln. A una cuadra de la plaza; 600 v|c. Buen edificio. **Bajos:** Verja jardín, porch, sala, comedor, escrit., salita, hall, despensa, cocina, vestíbulo y fondo. **Altos:** hall, 5 dormit., baño. En cuerpo aparte y con entrada por Lincoln, garage, 3 piecitas, baño y cocina. Llave en mano. Base $ 26.500. Facilidades. Visite.—**JOSE MARIA BACIGALUPPI.**

Mañana lunes 24 de septiembre, a las 15, en nuestra casa, Maipú 479. 11143v24

Para familia e industria. Propiedad de planta baja y dos pisos altos en terreno de 650 v|c., al principio de Flores, calle Francisco Bilbao 1757-59 entre Curapaligüe y Pumacahua. A una cuadra de Avds. Directorio y Carabobo, a tres de Av. Pedro Goyena, a cinco de Rivadavia y próxima a parque Chacabuco. Barrio de primer orden. Base, 39.000. Toda la base a largos plazos. Llave en mano. Visite. — **JOSE MARIA BACIGALUPPI.**

El miércoles 10 de octubre, a las 15, en nuestra casa, Maipú 479. 11151v23

¡LAVALLE ESQUINA AYACUCHO!

Lean aviso siguiente:

Lavalle esquina Ayacucho. Esquina extraordinaria por ubicación y medidas. Dominando la Av. Corrientes y sobre Callao. 42v67 de frente a Ayacucho No. 515 por 8v50 a Lavalle Nos. 1995-99. Edificio antiguo que comprende dos casas: La esquina consta: local negocio con pequeño sótano, coc., baño, w. c., una pieza y dos más en 1a. azotea. Por Ayacucho 515 casa de 3 pzas. y dependencias. Base, $ 55.000. Facilidades. Para edificar una gran casa de renta o varios locales de negocio es indicadísima. Visite.—**JOSE MARIA BACIGALUPPI.**

El **miércoles 10 de octubre,** a las 15, en nuestra casa, Maipú 479. 11147v23

46 lotes al sur de Liniers. — Con frentes principales a las Avds. Díaz Vélez y Coronel Perín, al lado mismo de la gran Av. Gral. Paz y al sur de la Av. Rivadavia, y estación Liniers, F. C. O. Base, $ 42 por mes, en 120 meses, sin interés. Pidan planos. — **JOSE MARIA BACIGALUPPI.**

Dgo. 7 octubre, a las 15. 11145v24

En el centro de Almagro. Excelente finca de renta. En ubicación muy importante, Calle Treinta y Tres Nos. 35 y 37 entre Avds. Rivadavia (altura 4200) y Victoria. A 2 cuadras de estación Medrano del subterráneo y en barrio residencial. Edificio de una casa alta cómoda y muy linda y dos departamentos bajos, uno al frente y otro interior, muy cómodos. En terreno de 11 por 23 vs. Renta, $ 5.812,80 al año. La casa alta tiene contrato, pero puede entregarse desocupada. Base, $ 53.500, de contado y 12 hasta 10 años plazo. Visiten con nuestra tarjeta los lunes, miércoles y viernes.—**JOSE MARIA BACIGALUPPI.**

El miércoles 10 de octubre, a las 15, en nuestra casa, Maipú 479. 11149 v23

Renta: Lavalle 1989|93 casi esquina Ayacucho. Sobre Callao y Corrientes. Sólido edificio de dos plantas que comprende una casa baja, una alta y cinco departamentos. En terreno de 8.20 por 42.66 vs. Renta con alquileres sumamente baratos $ 7.393,80 al año. Base, $ 65.000. Facilidades. La construcción es de primer orden. Visite.—**JOSE MARIA BACIGALUPPI.**

El miércoles 10 de octubre, a las 15, en nuestra casa, Maipú 479. 11148v23

Lote sobre Rivadavia-Acoyte. Calle Juan B. Ambrosetti entre Avellaneda y San Eduardo. A espaldas Av. Acoyte y a 3 cdras. esquina Rivadavia-Acoyte-José Ma. Moreno, estación subterráneo y parque Rivadavia. Mide: 10,45 por 23,90 vs. (249,78 v|c.). Base, $ 40 v|c. Facilidades. Afirmado pago. Visite. —**JOSE MARIA BACIGALUPPI.**

Dgo. 30 Sepbre., a las 15. 11144 v24

2 casas en Belgrano. Edificio moderno y bien construido, consta de una casa baja con garage y otra en altos. La casa alta alquilada en $ 140 al mes, la baja desocupada. Son muy lindas y tienen buenos detalles. Crámer 3757-59-61 entre Av. García del Río y Jaramillo. Colectivos 19 y 25 y ómnibus 54 en la esquina por García del Río, a una cuadra del tranvía 34 por Republiquetas, a cuatro de Av. Cabildo y próxima a parque Saavedra. Base, $ 31.000. Facilidades. Visite 10 a 12 y 14.30 a 17.—**JOSE MARIA BACIGALUPPI.**

El **miércoles 10 de octubre,** a las 15, en nuestra casa, Maipú 479. 11150v23

JUAN CARLOS GOMEZ

Av. PAVON 4478. — LANUS, F. C. S. — U. T. 241 - 2340

"GRAN PARQUE DEL CASTILLO"

ENTRE

Longchamps y Glew, F. C. S.

CON FRENTE A LA RUTA NAC. 210 (Continuac. de Av. Pavón)

A SOLO 27 KILOMETROS de la CAPITAL (Plaza Constitución)

LAS 180 ULTIMAS FRACCIONES

de 20x50 mts. c|u., con sus calles de acceso pavimentadas. Totalmente pagos y arbolados

BASE $ 5.- EL LOTE POR MES - en 120 meses sin interés

El DOMINGO 14 de OCTUBRE a las 14 hs.

BAJO SU AMPLIA ARBOLEDA

Autos de excursión: Saldrán de Plaza del Congreso, Plaza Constitución y de mis Oficinas.

Precio del pasaje $ 0.50. — Planos e informes a mis oficinas.

MUEBLES, MERCADERIAS Y ARTICULOS VARIOS

GUERRICO & WILLIAMS

C. PELLEGRINI 1042 — U. T. (41) PLAZA 0551

Magníficos sillones y sillas "noyer ciré" asientos y respaldos tapicería a mano "bouquets de fleurs" distintos (en flamante estado). Espléndido dormitorio est. francés moderno de nogal c|cama de 1 pl. c|tarima, armario 2 p., toilette, escritorio y michevet; modelo sobrio y elegante de Harrods; mirico jgo. p|matrimonio abedul, de calidad, moderno y eleg., varios de nogal y raíz c|cop. bombé de 3 y 4 p.; otros L. XVI, etc. Armario de caoba ant. 2 pts. Moderno comedor-living abedul c|mesa extensible, sillas as. cuero, uno especial p|dep. o casa-quinta pint. a duco, 10 mzas., otro buen jgo. raíz nogal 4 p.; varios de roble, etc., buena mesa roble oval. Elegante salita L. XV nogal y oro tap. moderno, otro seda; espléndida vitrina (nombé nogal, 3 cpos. cristal corred. y est.; fd. moderna biblioteca 3 cuerpos roble floreado; otras secciones; juegos living modernos y elegantes, varios tap. en cuero habano; jgo. hall nogal tap. velours, linda pauquette caoba tap. seda, mesa bandeja laqué, sillón rinconero y butacas tap. género marrón, mesa centro tapa opalina; modernos chenets cristal y metal cromado; adornos finos, cuadros, artefactos; ricas sábanas y fundas hilo bordado, alfombras, cortinados, carpetas; maceteros c|plantas, linda pajarera cemento artística; muebles de ofic., jgos. cuero, sillones y sillas roble y cuero, vitrina c|p. corred. p|neg., gran mesa pino p|trabajo c|inst. eléct.; camilla picurca; camas de bronce, hierro; otomanas, bicicleta p|niña, calefón p|baño, muebles por jgos. y sueltos de div. est., divanes, sofás y sillones-cama, etc., etc.

El **lunes 24 de septiembre,** a las 13 y a las 17.30, en C. Pellegrini 1042. Comisión 10 o|o.—Guerrico y Williams. 10846 v.24

ADOLFO BULLRICH y CIA. LTDA.

REMATE DE

IMPLEMENTOS E INSTALACIONES COMPLETAS

— DE —

AVICULTURA - INCUBADORAS - UTILES DE CREMERIA - POSTES - HIERROS - MAQUINARIAS AGRICOLAS - MATERIALES DE CONSTRUCCION, CARPINTERIA Y HERRERIA - 1 COCHE SEDAN 4 PUERTAS CHEVROLET MODELO 37 y 1 VOITURETTE CHEVROLET MODELO 34 y UTILES VARIOS.

del Esto. "LAS BALAS", de la Suc. Casimiro de Bruyn

en VEDIA - F. C. P.

se rematarán:

EL MIERCOLES 26 DE SEPTIEMBRE - a las 10 horas

En el mismo Establecimiento, situado a cuatro y seis leguas de las Estaciones VEDIA y ALBERDI, F. C. P., respectivamente

Comisión, 10 o|o a cargo del comprador. Seña, 20 o|o

Reservándose la Casa el derecho de exigir el pago íntegro de la compra en el acto de la misma. — Solicite prospectos en n|Casa, Av. Alem 1950. 11210 v23

E. GARCIA DIAZ DEL CASTILLO y Cía.

FLORIDA 461 — U. T. 31-9391 — 32-0487

En VAN RIEL

GALERIA DE ARTE — FLORIDA 659

Antiguos cuadros, Porcelanas, Muebles, Cristales, Marfiles, Cebres, Platería, Piezas de Gran Colección y Objetos de Arte

EN EXPOSICION DE 9.30 a 12.30 y de 15.30 a 19.30

REMATAREMOS LOS DIAS

LUNES 24 Y MARTES 25 DE SEPTIEMBRE, a las 21 Hs.

10849 v.23

O. RAMOS OROMÍ y CIA.

LIBERTAD 1068 — FUNDADA EN 1932 — U. T. 44-7268

Riquísimos muebles ingleses, obras de arte, libros antiguos y finos adornos. Magnífico dormitorio Luis XVI de caoba con finos bronces cincelados con ropero bajo de tres cuerpos y elegante toilette, precioso chiffonier antiguo de Boule con tapa de mármol, notable libro de VIDAL. Bs. Aires antiguo con preciosas ilustraciones, cartas de viajes con mapas, Breviario edición Venecia, Calderón de la Barca. La expulsión de los Jesuítas, etc., lindo Abanico pintado con varillaje de nácar y oro, riquísimo comedor inglés de caoba y marqueterie con pequeño "dressoir" y 6 sillas tapizadas, vitrina rinconera inglesa de caoba, licorera inglesa con tres frascos de cristal, gran biblioteca de nogal con cristales, cama "Provenzal" de roble con elástico a cintas, rica mesa escritorio inglesa de caoba y marquetería con tapa de cristal y marroquín, cortinados de terciopelo, diván con tapicería y almohadones género floreado, magníficos bronces de Barbedienne, interesante conjunto de muebles Góticos, magníficos artefactos eléctricos de bronce y cristal, elegantes juegos para Hall y Fumoir con tapicerías de gran moda, precioso comedor inglés de roble con mesa extensible y 6 sillas tapizadas, juegos de cuero en colores verde y habano, comedores y dormitorios modernos, grandes guardarropas de roble, piezas de vitrina, cuadros al óleo y grabados, alfombras, etc.

El **martes 25 del cte.,** a las 21.30 horas, en n|grandes salones de ventas, LIBERTAD 1068.—O. Ramos Oromí y Cía. 11053 v.24

Ungaro & Barbará

LAVALLE 649 — U. T. 31-2730 y 8230

GALERIA de CUADROS

MARINAS

POR EL RENOMBRADO PINTOR CHILENO

A. CASANOVA ZENTENO

REMATAREMOS POR O|DE LA SRA.

CATALINA PELLERANO DE CROTTO

EN N|SALON, LAVALLE 649

MAÑANA LUNES 24 DE SEPTIEMBRE, a las 17

Soliciten catálogo.

Comisión 10 o|o. — UNGARO y BARBARA

EXTRAORDINARIA COLECCION DE

MINIATURAS

DE LOS SIGLOS XVII y XIX

FIRMADAS POR FUGER - BOUVIER - BARROIS - GRASSI - SCHWAGER - CASTRO - BECERRI - HOPPNER - HARDING - HOFMANN - PETER - ANREITER - HOYER - REIOS - KORVYT - ETC. - ETC.

MAÑANA EXPOSICION EN EL SALON PEUSER

FLORIDA No. 750

REMATAREMOS:

EL MARTES 25 DE SEPTIEMBRE, a las 17

EN EL MISMO LOCAL

Soliciten catálogo.

Comisión 10 o|o. — UNGARO y BARBARA

30 COLECTIVOS y 15 OMNIBUS

Por orden de la Corporación de Transportes de la Ciudad de Buenos Aires. Coches colectivos de varias marcas que se encuentran depositados en Larrazábal y San Pedro (Nueva Chicago), se rematarán los días martes 25, miércoles 26 y jueves 27 de septiembre, a las 15 horas en el mismo lugar en que se encuentran. Los ómnibus, depositados en la playa Villa Real, calles Tinogasta y Bruselas (Capital) y Avda. Mitre y San Lorenzo (Avellaneda) garage Belgrano, se rematarán el día viernes 28 de septiembre, a las 15 y a las 16.30, respectivamente. Las ventas se efectúan en las condiciones y exigencias determinadas en los prospectos. En exposición de 13 a 17.30. Seña 20 o|o. Comisión 10 o|o. Soliciten catálogo detallado.—Ungaro y Barbará. v.28

RUFINO DE ELIZALDE & Cía.

REMATE LIQUIDACION DE LOS MATERIALES DE UNA FABRICA DE ACEITE

de calderas, 2 Galloway de 70 mts.2 s|c. y una chica tubular, tanque de h. varias cap. de 1, 2, 3, 6, 7, 10 y 12 mil litros; caños; codos, curvas uniones, tambores, chapas, tubo chimenea, mármol, adoquines, materiales constr., balanza, hierros T, ángulos, tirantes y muchísimos otros materiales.

Sin Base — El Martes 25 de Septiembre, a las 14

EN EL LOCAL, VARELA 3578 esq. COR. ROCA

Inf. Cangallo 461. — En exhibición. 10848 v. 24

MONTANELLI Hnos.

TUCUMAN 1443 — U. T. 37 - 1734 y 1735

NUESTROS PROXIMOS REMATES

24 de septiembre	ASERRADERO A VAPOR — Italia 3152 (Rosario, F. C. C. A.)	A las 14 horas
26 " "	EMPRESA CONSTRUCTORA - Donado 1668	" " "
3 de octubre	TALLER MECANICO — Senillosa 1029|31	" " "
8 " "	GRAN ASERRADERO A VAPOR — V. López 1200 (Temperley, F.C.S.)	" " 13 "

47494 v23. Informes y prospectos en n|oficinas. **MONTANELLI Hnos.**

OSCAR MONTAÑA ARAUJO

9 DE JULIO 1002 - U. T. 273 — MIRAMAR, F. C. Sud

REMATARA

El JUEVES 27 de SEPTIEMBRE, a las 14 hs.

Y DIAS SIGUIENTES HASTA TERMINAR,

EN MIRAMAR, F. C. Sud

TODAS LAS EXISTENCIAS, POR CESACION DE NEGOCIO Y DIVISION DE CONDOMINIO DEL

**"GRAN HOTE

ASTOUL BONORINO y Cía.

OFICINAS CENTRALES: FLORIDA 461 — Fundada en 1915 — Suc. MORON: RIVADAVIA 18178

HOY (aunque llueva)

A las 14 Hs. (2 p.m. en punto) salen de Plaza Congreso los Autos de Excursión para

EL REMATE DE LOS 251 GRANDES LOTES EN BURZACO

¡A $ 4.- POR MES!

IMPORTANTE: Las personas que no hayan retirado los boletos, no se les permitirá viajar.

ASTOUL BONORINO y Cía.

11014 v. 23

251 grandes lotes en Burzaco.

El pueblo mejor arbolado de toda la línea del F. C. Sud, a 39 minutos de Constitución con 120 trenes diarios, pasando Adrogué frente por frente a las grandes construcciones que se están levantando para el gran Asilo de Ancianos, con amplio frente a la Avenida Montes de Oca, con pavimento pago y luz eléctrica. Son terrenos de una valorización inmediata, de calidad y ubicación insuperables, a 600 metros del conocido almacén "El Vapor" y Avenida Gral. Belgrano o sea el camino a la Capital, pavimentado y con excelente servicio de ómnibus.

Muchos lotes tienen muy buenas arboledas. También son muy indicados como la mejor caja de ahorros, pues los pueblos del Sur recién están adquiriendo el verdadero valor que merecen.

Venta en 120 mensualidades, con la ínfima base de $ 4 por mes el lote, con escrituras gratis.

Hoy domingo 23 de septiembre, a las 3 p. m., allí mismo. Aunque llueva.—Astoul Bonorino y Cía. 9552 v.23

EXCEPCIONAL - EN ITUZAINGO

A 3 CUADRAS ANTES DE LLEGAR A LA ESTACION

FRENTE A LAS AVENIDAS RIVADAVIA y SANTA ROSA

4 casitas para obtener alta renta — A largos plazos

10 TERRENOS SOBRE RIVADAVIA — EN 120 MESES

EL DOMINGO 7 DE OCTUBRE

11015 v. 23 — ASTOUL BONORINO y Cía.

En Ituzaingó. Algo excepcional.

Frente a las Avdas. Rivadavia y Santa Rosa, a 3 cuadras exactas antes de llegar a Ituzaingó pasando Castelar, con trenes eléctricos, con innumerables servicios de ómnibus al frente que circulan en las 24 horas, sitio de importancia indiscutible, siendo ahora lo más importante y valioso que puede ofrecerse. Una pequeña manzana, única y estratégica, dividida en 14 lotes con 4 casas, tres de ellas desocupadas para obtener excelente rendimiento y 10 lotes magníficos para edificar. Bases, $ 12.000 la gran esquina de Rivadavia y Santa Rosa, y $ 5000 a 19.000 las otras frente a Rivadavia y Santa María de Oro. A largos plazos o mensualidades. Los terrenos en 120 meses, sin interés y sin base, a tanto la mensualidad.

El domingo 7 de octubre, a las 16 horas. Allí mismo. Pavimentos pagos. Por planos detallados Sucursal Morón y oficinas centrales, Florida 461.—Astoul Bonorino y Cía. 11016 v.23

"ACHALAY" EN ITUZAINGO

UNA RESIDENCIA SEÑORIAL

LUJO — CONFORT — PARQUES — JARDINES

11019 v. 23 — ASTOUL BONORINO y Cía.

Espléndida casa quinta en Ituzaingó. "Achalay".

Rodeada de parque. Avenida Olavarría 655 esquina Pedro Goyena, un barrio completamente modernos. 4 cuantiosas construcciones, a 9 cuadras al Norte de la estación, 6 cuadras de la Avenida Rivadavia, con innumerables servicios de ómnibus pullman y sobre los colectivos. Construcción moderna, con materiales de primera calidad, rodeada de grandes galerías con arcadas, porch, hall, escritorio con bibliotecas, sala, living, comedor de diario, 4 dormitorios, 2 lujosos baños, cocina a gas, armarios embutidos, calefacción central, chimeneas inglesas de mármol, carpintería finísima, rejas artísticas y muchos detalles de una propiedad de lujo para habitar todo el año. Tiene, además, garage, bodega, pérgolas, bancas artísticas, glorietas, pajarera, etc., etc. Molino, motor, cañerías para riego y superficie de 5.100. Merece una visita, lo que puede hacerse en todo momento. Base, $ 65.000, incluídas $ 35.000 cédulas. Pavimentos pagos.

El **lunes 22 de octubre,** a las 3 p. m., nuestra casa, Florida 461. Informes, Sucursal Morón y oficinas centrales.—Astoul Bonorino y Cía. 11020 v.23

Barrio Gral. Alvear

MAGNIFICO PARQUE

130 LOTES

11017 v. 23

En Ituzaingó. Una venta de categoría. Barrio Gral. Alvear.

130 fracciones frente a la Avda. Brandsen, pavimento pago y colectivos, próximos a la estación, en una ubicación realmente de privilegio, entre soberbias mansiones levantadas en los terrenos de la Sucesión Lelolr vendida por nuestro intermedio y antes de llegar a la conocida Villa León fundada y administrada también por nuestro intermedio. Es la única gran fracción de esta importancia que queda en el codiciado pueblo de Ituzaingó con espléndidas arboledas de años, entregándose el pavimento del frente como los interiores totalmente pagos. Superficies grandes de 1.200 a 600 metros o sean 1.600 a 800 varas. Venta en 120 meses, sin interés. Base $ 20, por mes cada fracción.

El **Dgo. 11 de noviembre,** a las 3 p. m. Anote su pedido de planos en Sucursal Morón y oficinas centrales, Florida 461. Astoul Bonorino y Cía. 11018 v.23

SIERRAS DE CORDOBA

En las Sierras de Córdoba. 380 grandes fracciones.—

El ofrecimiento más excepcional hecho hasta la fecha. Entre Villa Allende y Unquillo a 200 metros de la estación Mendiolaza, F. C. Estado, sobre los Boulevares Buenos Aires, con asfalto y excelente servicio de ómnibus, e Italia, a 20 kilómetros de la plaza San Martín de la ciudad de Córdoba, con 53 ómnibus diarios en su frente, en plena sierra, a 565 metros de altura, con aire puro, clima ideal, aguas de primera calidad, como lo demuestra el análisis practicado, a 11 metros de profundidad. Es realmente una venta como jamás se ofreció otra similar en plena zona aristocrática, rodeados de chalets, cottages, hoteles, pensiones, jardines y praderas que le dan un panorama realmente encantador. Las personas que conocen Córdoba, siempre destacan como ejemplo de belleza y conjunto de chalets a Villa Allende y Unquillo y estas fracciones que ofrecemos están entre estas dos hermosas localidades.

Por otra parte, la proximidad a la ciudad de Córdoba, de la que solo dista pocos minutos de ómnibus, lo hace aun más atrayente.

Venta en 120 meses, sin interés. Base, $ 10 mensuales cada fracción (en esta zona nunca se vendió en mensualidades) pagaderos en 120 mensualidades sin interés. Todas las calles y avenidas están perfectamente abiertas y abovedadas.

El **sábado 10 de noviembre,** a las 2 1/2 de la tarde, en nuestra casa, Florida 461 (Buenos Aires), efectuaremos este gran remate que recomendamos a todos en general, pues repetimos nunca se ofreció nada más lindo y pintoresco y aconsejamos su compra, aunque sea como caja de ahorros, pues las sierras están tomando una valorización por día. Aceptamos ofertas bajo sobre. Por planos e informes en Córdoba al martillero Sr. José M. Cordillo, Ayacucho 167 y en nuestras grandes oficinas, Florida 461. —Astoul Bonorino y Cía. 11027 v.23

Joaquín A. Caretti y Cía.

SOCIO: ROBERTO BRUZZONE

PLAZA y ESTACION FLORES

FRAY CAYETANO 250

12 deptos. — RENTA $ 1395 — BASE $ 140.000

HOY, a las 15, en la misma — Interesante negocio

DESOCUPADA — BASE $ 11.000

En Flores Sur, Barrio Varela,

1 cuad. Hosp. Piñero y calle Varela, 3 c. Av. Quirno Costa, Crisóstomo Alvarez 2452. Petit hotel desocupado de: liv., comed., baño inst., calefón y cocina gas, comed. diario. Altos: 5 dormit. y terrazas. Estufas. Base, $ 11.000 c|facil, 8 o|o a cuenta de precio, 2 o|o comisión. Visitese. Remate:

Hoy domingo 23 de septiembre, a las 15, allí. 11008 v23

Arquitectos, constructores. En

Flores N. a 3 cuad. estac. y plaza: Avellaneda 2433. Casa antigua, excelente construcc. Verja, galería, sala, 4 dormit., comed., vest., baño, cocina, dependenc., terraza. Tirant. hierro. El terreno mide 9m53 de frente, 51m42 de fondo por 54m40 en un lado y 51m42 en el otro. Sup. 697 v. Base, $ 40 los 0.75 dec. c. (vara cuad.) por edificio y todo, menos 11.570 cédulas. Remate:

Domingo 30 de septiembre, a las 15, allí. 11009 v23

En V. Devoto, próx. estac., a

3 cuad. de Sanabria y Fco. Beiró. Casa nueva, sin estrenar: Nazarre 4026-28. Moderna, garage, jardín; artist. frente, hall, comed., 3 dorm., comed. diario, escritorio sobre el gge., baño inst., cocina, w. c., tza., buenos detalles. Base, $ 25.000 menos 12.500 cédul. 8 o|o a cuenta de precio y 2 o|o de comisión. Remate:

Domingo 7 de octubre, a las 15.30, allí. Rivadavia 631.—Joaquín A. Caretti. 11010v23

Paulino G. de la Fuente

Gran lote de terreno cerca estación

La Paternal, Calle Warnes entre Nos. 1872 y 1884, entre las de San Blas y Segui. Mide: 8m74 por 57m55, o sea 496,47 v. c. Base, $ 33 los 75 dec. cs. (vara cuadrada). Al contado. El comprador debe abonar todo el terreno que reciba por existir mayor superficie entregada por la Municipalidad. Seña 8 o|o. Comisión 2 o|o. Remataré sobre el mismo:

El **domingo 30 de septiembre,** a las 15.30. Informes: Vidt 1989. (U. T. 71-1509). 10678 v.30

GONZALEZ GASTELLU HNOS.

(DE LA CORPORACION DE REMATADORES)

PARTE DEL ESTABLECIMIENTO "TATAY"

DE LA S. A. SAMUEL B. HALE LTDA.

1400 HECTAREAS - CAMPO EN GANADERIA - 17 LOTES

CON OPCION — ENTREGA INMEDIATA

PRESTAMOS DE CREDITO AGRARIO DEL BANCO DE LA NACION ARGENTINA

REMATAREMOS

EL DOMINGO 14 DE OCTUBRE

PROXIMAMENTE DETALLES — MAS INFORMES A N/S. ESCRITORIOS: CANGALLO 315. 10643 v. 23

CENTRO DE FLORESTA

AVENIDAS

GAONA - CARRASCO - JUAN B. JUSTO

ESTA SOBERBIA ESQUINA EN 8 LOTES

BASE $ 20 LOS 75 D. C. — A LARGOS PLAZOS

EL DOMINGO PROXIMO — ALLI

11022 v. 23 — ASTOUL BONORINO y Cía.

Centro de un gran barrio. En Floresta. Cruce de 3 grandes avenidas.—

Gaona, Carrasco y Juan B. Justo. La última fracción disponible que forma esa esquina irreemplazable dividida en 8 lotes de medidas ideales, frente por frente a una plazoleta por la Av. Gaona, a 6 cuadras de la Av. Rivadavia, 4 de la Av. Corro y en ese foco de intenso movimiento y positiva valorización. Es realmente un ofrecimiento excepcional, en un barrio moderno y donde las rentas y valores van siempre en continuo aumento. Base, $ 20 los 75 dec. cds. (vara), 25 o|o al contado y 25 o|o a 1, 2 y 3 años con 6 o|o. Escrituras ante la escribanía Ben y Astoul Bonorino.

El **domingo 30 de septiembre,** a las 16.30 en los mismos terrenos. Seña, 8 o|o. Comisión 2 o|o. Informes: Florida 461.—Astoul Bonorino y Cía. 11023 v.23

ITUZAINGO - CENTRAL

GRAN CHALET CALIFORNIANO (desocupado)

y TERRENOS LINDEROS

EL CHALET, BASE $ 30.000 — A LARGOS PLAZOS

LOS TERRENOS EN 120 MESES

11024 v-23 — ASTOUL BONORINO y Cía.

Espléndida casa quinta en Ituzaingó y terrenos linderos.—

Estilo californiano, a 4 cuadras al Norte y 2 al Oeste de la estación, calle Firán 401|441 esquina Lavalle. En perfecto estado y desocupada. Rodeada de espléndidos jardines y arboledas, chalet rodeado de espléndidas galerías compuesto de porch, gran living comedor, con chimenea, 3 dormitorios amplios, gran sótano de pórtland, 2 baños instalados, gran cocina eléctrica, mesa de mármol, armarios embutidos, habitaciones y baño de servicio, lavadero, carbonera y muchos detalles. En cuerpo aparte, garage con cortina metálica. Instalaciones completas de luz eléctrica y timbres, teléfonos, glorieta, pérgola, etc., etc. Merece una visita. Mide 4 x 50. Pavimentos pagos. Base ínfima, $ 30.000, a 4 años de plazo. Dos terrenos linderos, 10 x 50 cada uno. Sin base, a tanto por mes, en 120 meses.

El **domingo 14 de octubre,** a las 3 p. m., en la misma. Informes y planos detallados, Sucursal Morón y oficinas centrales, Florida 461.—Astoul Bonorino y Cía. 11025 v.23

BONITO CHALET - desocupado — En ITUZAINGO

BASE $ 16.000.—

En Ituzaingó. Bonito chalet.

Recién construído, calle Lavalle esquina Besares, a 1 cuadra de la Avd. Santa Rosa, 3 de Rivadavia y 6 de la estación del tren eléctrico. Amplio y confortable,en terreno de 34m64 de frente a Lavalle por 25m98 a Besares, o sean 1.200 varas. Edificación rodeada de jardín, compuesto de gran living-comedor con chimenea, 3 habitaciones, baño instalado, cocina y dependencias. Base ínfima, $ 16.000. A largos plazos.

El **domingo 30 de septiembre,** a las 3 p. m., allí mismo. Para visitar solicitar las llaves en la quinta Olavarría 658. Informes, Sucursal Morón y Oficinas centrales, Florida 461.—Astoul Bonorino y Cía. 11026 v.23

CARUMBE

Una venta extraordinaria. Lo

mejor de San Miguel. 230 amplias quintas. Nuevo barrio residencial "CARUMBE". A 500 metros escasos de la estación Kilómetro 40 de los Ferrocarriles del Estado con doble vía ya terminada hasta Don Torcuato y en construcción hasta la Estación Del Viso. Entre el kilómetro 40 de la Ruta 8 (a Rosario y Córdoba), y el maravilloso "Tortugas Country Club" con sus magníficas canchas de polo, golf, tennis y pelota y pileta de natación. Casi frente y calle por medio a la mejor parte del nuevo barrio "Tortugas", con varias líneas de ómnibus y colectivos que pasan con breves intervalos por la Ruta 8, distante a pocas cuadras de los terrenos y con un excelente servicio de 31 trenes diarios Diesel y a vapor a la estación Kilómetro 40, servicio que será aún mejor una vez habilitada la doble vía en construcción. Su proximidad a la Capital Federal (45 minutos de automóvil o tren) y a poblaciones de amplios recursos como la ciudad de San Miguel, hacen de este nuevo barrio un paraje ideal para veraneo o fin de semana. La división que se ha practicado y la pavimentación de las calles permitirá a los compradores formar pequeñas o grandes quintas con permanente y cómodo acceso a la Capital Federal. Estamos pues ante una loteada de condiciones indiscutiblemente excepcionales y así lo entienden los numerosos interesados que se han inscripto para la remisión de planos y condiciones de venta. Base ínfima, $ 15 mensuales cada quinta. En 120 mensualidades sin interés.

El **domingo 28 de octubre, a las 3 p.** m., en las mismas quintas. El día del remate habrá autos de excursión que saldrán de Plaza Once a las 2 p. m. en punto. Para poder viajar es necesario retirar los pasajes a 0.30 centavos cada uno, hasta dos días antes del remate, pues sin ello no se permitirá viajar. Informes sucursal Morón y oficinas centrales, Florida 461.—Astoul Bonorino y Cía. 11029 v.23

128 Has. en Pilar

FRENTE A PAVIMENTO

¡Ideal para subdividir!

128 hectáreas en Pilar. Frente

a la ruta 9 (antes 12) pavimentada, con ómnibus y sobre las estaciones Escobar, Matheu y Maschwitz, en una zona privilegiada, lindando con un fraccionamiento en preparación y rodeadas de bonitos barrios que se han formado en los alrededores. Es una fracción única de semejante magnitud, indudable para una cabaña, haras o bien para fraccionar en quintas, de donde se obtendrían óptimos beneficios. Tiene un chalet principal, otras dos poblaciones importantes, tanque, galpones y muchas otras mejoras.

Es una ubicación ideal y de rápida valorización y repetimos ideal para subdividir, a 55 kilómetros de Plaza Congreso.

Venta en un solo block, Base, $ 250.000 o sean $ 2000 la hectárea, realmente lo barato así se compara con los precios de los alrededores pudiendo abonarse su importe, 3a. parte al contado, tercera a dos años y tercera a 4 años con 6 o|o. Escrituras ante la escribanía Ben y Astoul Bonorino. Entrega inmediata.

El **lunes 22 de octubre,** a las 3 p. m., en nuestra Florida 461 (Bs. As.). Puede revisarse en cualquier momento. Seña, 8 o|o. Comisión 2 o|o.—Astoul Bonorino y Cía. 11028 v.23

IVAN L. AYERZA

Bs. As.: San Martín 132 - Sucursal Mar del Plata: Santa Fe 1737

HOY - 45 LOTES - EN MARTINEZ

EN EL PUNTO MAS ALTO Y EN LA MEJOR UBICACION

Entre grandes residencias y hermosos chalets, sobre Avenida Manuel Aguirre, Aristóbulo del Valle, Emilio Mitre, José C. Paz y Presidente Quintana. — Pavimentos pagos y todos los servicios urbanos.

BASE $ 12 los 75 dm.2 — A las 15.30 hs., en los mismos

11182 v.23

En Martínez. 45 amplios lotes,

sobre la Avda. Manuel Aguirre y calles Aristóbulo del Valle, Emilio Mitre Domingo Repetto, José C. Paz y Presidente Quintana, en el punto más alto y en la mejor ubicación, que se distingue por la uniformidad de sus modernas construcciones y casas quintas del mejor buen gusto, que unido a la belleza de su panorama, clima y altura, constituyen uno de los puntos más indicados para vivir. Sobre la Av. Manuel Aguirre, en lugar de barranca, próximo a la estación Martínez, con líneas permanentes de colectivos frente a los terrenos. Los lotes son de frentes amplios y medidas que oscilan entre 350 y 1000 v2., adecuadas para desarrollar cualquier tipo de construcción. Base, $ 12 los 75 dm2., con facilidades: El comprador, si lo desea, podrá pagar 20 o|o al contado en el acto de escriturar, el saldo en 8 cuotas semestrales, iguales y consecutivas, con 6 o|o de interés anual, pagadero por semestres anticipados y garantía hipotecaria en primer término de los mismos terrenos. Las escrituras deberán ser otorgadas por ante el escribano Sr. Luis Lerose.

Hoy domingo 23 de septiembre, a las 15.30 horas, en los mismos terrenos. Pavimento pago. Títulos perfectos. Posesión inmediata. Seña, 8 o|o. Comisión 2 o|o. Más informes en mis oficinas.—Iván L. Ayerza. 09435 v-23

ARMANDO D. LORENZO

Viamonte 1758 — 35-7435 y 6001

Judicial. 2 casas en block. Co-

chabamba 4100 y Treinta y Tres 1110, formando esquina. Sups. 201,90 m|c. Equiv. 268,53 v|c. Base en block, $ 10.336,66.

El **Dgo. 30,** a las 15.45 hs., allí. Juez Dr. Eduardo Rojas. Div. condominio.

Judicial. Guanacache 4191.

Frente est. Coghlan. Amplia casa habitación. Mide: 8m66 por 25m98. Base: 12.433,32.

El **Dgo. 7 de octubre,** a las 16 hs., allí. Juez Dr. César Fauvety.

Judicial. 9 lotes en Quilmes.

Sobre las calles Mazzini, Drago y Bouchard (Villa Luján). Próximamente detalles. Orden Sr. juez D. Eduardo Rojas.

Judicial. Pje. Tercero 2378.

(Alt. Av. Q. Costa 4800). Nva., sólida, 2 hab., coc., galería, w|c, patio, gran espacio libre, verja de hierro. Sup. 239,43 m|c., equiv. a 319,24 v|c. Base, $ 4393,32.

El **Dgo. 30,** a las 15 hs., allí. Juez Dr. Eduardo Rojas. Div. condominio.

Judicial. S|. Av. Sáenz. Nva.

Pompeya. Lujosa. Esquiú 973 al 975. Altos y bajos. Superficie 274m95, equiv. a 366,60 v|c. Ideal para renta. Base, $ 25.833,32.

El **Dgo. 30,** a las 16 hs., allí. Juez Dr. Eduardo Rojas. División condominio.

Judicial. Terreno en Villa Lugano.

Barros Pazos al lado del No. 6638, entre Cosquín y Cañada de Gómez. Mide: 8m66 por 43m35. Base, $ 2502,66.

El **Dgo. 30,** a las 14.30 hs., allí. Juez Dr. Eduardo Rojas. Div. condominio.

Judicial. Bacacay 1625 al 31.

Ideal para depósito, industria y casa habitación. Mide: 8m66 por 33m20. Base, $ 16.873,32.

El **Dgo. 7 de octubre,** a las 17 hs., allí. Juez Dr. César Fauvety.

FRANCISCO OLASO

JUDICIAL — PRIMERO: 420 Has. - EN SAN PEDRO,

sobre la Gran Ruta Panamericana a 152 kms. de la capital

La hermosa Estancia "Nally",

entre Baradero y San Pedro. Altura mojón 152 camino Panam. Campo esp. para Ganadería, Agricultura o gran Tambo. Aguadas naturales, arroyo "Tala". Variedades de pastos. Con edificio de dos cuerpos de material con 6 hab., baño cocina, corredor, galpón, corral y manga. Molino, tanque y bomba. Alambrados. Añosas arboledas. Se entrega desocupado, a excep. de 16 has. que están dentro del casco de la estancia. **BASE: $ 51.200 m|n., o sea a razón de $ 121 m|n. la Ha.**

SEGUNDO: 2 lotes de 17 has. cada uno a 500 metros de la anterior prop. Esp. para Granjas. **BASE: $ 8.227,50 m|n.** cada lote.

TERCERO: UTILES Y MUEBLES VARIOS.

El **Dgo. 30 de Sept.,** a las 14 hs. Sobre los mismos bienes. Ordenado por el Sr. Juez Dr. Rómulo J. Vernengo en el Juicio Suc. "Doña. ISABEL O'CONNOR de NALLY y TOMAS NALLY". Seña, 10 o|o. Comisión, 2 o|o. Solicite carteles con amplios detalles. Informes, C. Pellegrini 685, U. T. 121, SAN PEDRO (B) F.C.C.A. 10953 v.23

JUAN CRUZ VIDAL y Cía.

DE LA CORPORACION DE REMATADORES

JUDICIAL - EN BELGRANO - LOCAL NEGOCIO Y CASA DE FAMILIA

Av. Tte. Gral. JOSE FELIX URIBURU 1762|66 - AL LADO DE PAMPA

A dos cuadras de las Avdas.

Luis María Campos y Virrey Vértiz, a cuatro de la Est. Belgrano. Salón negocio por el 1762. Por el 1766: Zag., galería cubierta, tres hab., comedor, patio, cuarto de baño, coc., galería, amp. patio, pil. de lavar y w|c. Escalera a una hab., pileta y amp. terraza. Terr. que mide 8m66 frente por 37m. fondo. BASE, $ 14.333,33, CON FACILIDADES.

El **domingo 30 de septiembre,** a las 16.30 hs., en la misma. Orden Sr. Juez civil Dr. González, Sec. Dr. Girnudy, Suc. Piaggi y Landi Miguel Ernesto, suc. Seña 8 o|o. Comisión 2 o|o. Infs. en n|ofs.: Sarmiento 643, U. T. 31-3924 y 3976.—Juan Cruz Vidal y Cía. v.23

LOS CACHORROS

ZONA RESIDENCIAL

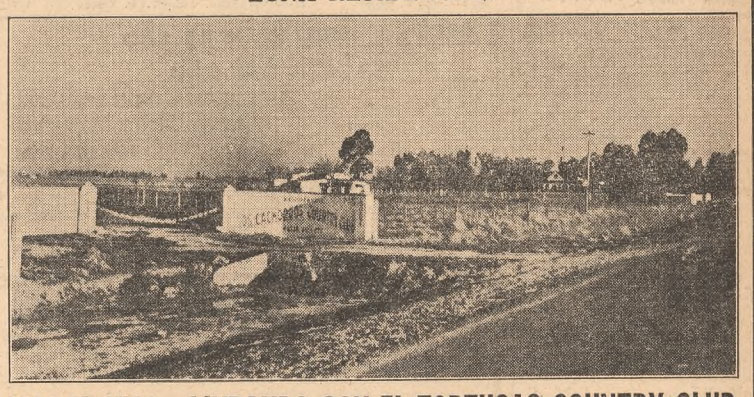

EN DEL VISO - LINDANDO CON EL TORTUGAS COUNTRY CLUB

EL DOMINGO 14 DE OCTUBRE, a las 15 horas

El ofrecimiento más ventajoso

en quintas residenciales. 218 amplias fracciones de 1.180 m. c. (1.573 v. c.) a 2.600 m. c. (3.466 v. c.). Base, $ 5 por mes, en 120 meses, sin interés y con amplia opción. Rodeadas de magníficas residencias, sobre la ruta 2.014 (pavimentada) que une las rutas 8 y 9 (kms. 42 y 45) y **la magnífica ruta Panamericana de 120 metros de ancho (tipo Gral. Paz)** con lo que distará 28 kms. de la Capital. Remate:

El **domingo 14 de octubre,** a las 15 horas, en las mismas, bajo carpa y aunque llueva. El domingo 7 se realizará una visita de inspección y el día del remate habrá autos de excursión, debiendo en ambos casos solicitar los boletos para viajar. Escribano Sr. Julio César Ballestrín, con oficinas en la Diag. Norte 615. Seña, 4 cuotas y 2 o|o de comisión. Solicite planos e infs. en n|ofs., Sarmiento 643, U. T. 31-3976 y 3924.—Juan Cruz Vidal y Cía. v.23

COMI & PINI

DE LA CORPORACION DE REMATADORES

ALVEAR 101 (MARTINEZ) Tel. 742-2671 — CANGALLO 935 (Bs. AIRES) Tel. 35-6967 y 7040 — SANTA FE 1776 (M. DEL PLATA) Tel. 2472

HOY

Boulogne, Bulnes e|. Antonio

Sáenz y Medrano. Propiedad compuesta de salón de negocio y comodidades para familia. A 1 cuad. de la Av. Uriburu (camino pavimentado de Morón a S. Fernando) y 3 de la estación. Se entrega desocupada. BASE, $ 7000, a plazos.

Hoy Dgo. 23 de septiembre, a las 15, en la misma. — Comi y Pini.

V. Urquiza. Ballivian 2950-52

e|Bucarelli y Andonaegui. Sólido edificio compuesto de casa y departamento, a 1 cuad. de Pampa, 4 de Triunvirato y 5 de Av. 9 de Julio y de los Constituyentes. Renta neta anual, con alquileres de acuerdo al decreto del P. E., $ 1627,20 m|n. Visítese de 15 a 17. BASE, $ 14.000, a plazos.

El **Dgo. 30 de septiembre,** a las 15.30, en la misma. Prospectos: Cangallo 935. —Comi y Pini.

Magnífico petit hotel en una

ubicación destacada. Rivadavia 8242 e|. Ensenada y Candelaria. A pocos pasos de la estación V. Sarsfield. Sólido y lujoso edificio construído a todo costo y con detalles de verdadero lujo y confort. Planta baja y piso alto; especialmente jardín con patio español; calefacción central. Visítese de 9 a 18. BASE, pesos 75.000, a plazos.

El **Dgo. 7 de octubre,** a las 16, en el mismo. Prospectos: Cangallo 935.—Comi y Pini.

HOY

Av. Cabildo, sobre el Pque.

Saavedra. Casa habitación. Republiquetas 2962 e|Cramer y Conesa. A 4 cuad. de la Av. Cabildo y con numerosos medios de comunicación. BASE, $ 6500, a plazos.

Hoy Dgo. 23 de septiembre, a las 16, en la misma. — Comi y Pini.

Canning y Castillo 379. Buena

casa compuesta de planta baja y dos pisos con 6 departamentos, en un terreno de extraordinarias medidas (20m98 por 114m45), a 2 cuadras de Cabildo, 3 cuad. de Córdoba y muy pocas de la Av. Juan B. Justo y del Pque. Centenario. Renta, con alquileres según decreto del P. E., $ 5383,18 anuales libre de todo gasto. BASE, $ 65.000 toda en cédula.

El **lunes 8 de octubre,** a las 15.30, en n|hall. Prospectos: Cangallo 935.—Comi y Pini.

Villa Ballester. A 3 cuadras

de la estación Malaver. 32 notables lotes con frente a las calles Santa Adelina, Salta, Jujuy y Colegio Militar. Rodeados de compacta edificación moderna. BASE, $ 10 por mes cada lote en 120 meses, sin interés.

El **Dgo. 21 de octubre,** a las 17, en los mismos. Planos: Cangallo 935.—Comi y Pini.

HOY

Av. Cabildo, sobre el Pque.

Saavedra. Parolssien 2971 e|Cramer y Conesa. Propiedad en terreno de 12m14 de frente por 30m. de fondo, compuesta de casa al frente y departamento interior. BASE, $ 5500, a plazos.

Hoy Dgo. 23 de septiembre, a las 15.30, en la misma. — Comi y Pini.

Sobre plaza Mayo. Venezuela

738-44 e|Chacabuco y Piedras. Propiedad en terreno de 10m82 por 37m35, en una de las ubicaciones más importantes del centro Sur. A 1 cuad. de la Av. Julio A. Roca y de Belgrano, 2 de la futura Av. 9 de Julio y 4 de Av. de Mayo. Visítese de 14 a 17. BASE, pesos 48.000, a plazos.

El **lunes 8 de octubre,** a las 15.30, en n|hall. Prospectos: Cangallo 935.—Comi y Pini.

Colegiales. V. Olaguer 2955-

59 e|Conesa y Zapiola. Buena propiedad compuesta de casa al frente y 4 departamentos, en un terreno que mide 15m38 por 42m41. A pocos metros de la estación, 2 cuad. de la Av. El Cano y de Av. de los Incas y sobre la Av. Federico Lacroze. Renta $ 2980,80 anuales libres de todo gasto y de acuerdo al decreto del P. E. Visítese de 13 a 17. BASE, $ 30.000, a plazos.

El **lunes 8 de octubre,** a las 15.30, en n|hall. Prospectos: Cangallo 935.—Comi y Pini.

SAN MIGUEL

LUJOSO BARRIO RESIDENCIAL

EN 109 NOTABLES QUINTAS

San Miguel. Frente al Km.

37.500 de la ruta pavimentada a Pilar. 109 notables quintas en un sitio de transformación sorprendente. Rodeados de modernos chalets y con superficies que varían entre 700 m.c. a 3.230 m.c., lo que permite cualquier plan de edificación. BASE, $ 5 por mes cada quinta, en 120 meses sin interés.

El **Dgo. 14 de octubre,** a las 15.30, sobre los mismos, bajo carpa y aunque llueva. Autos gratis, sin cartel, saldrán el día del remate a las 14.30 en punto de Plaza Congreso. Planos: Cangallo 935.—Comi y Pini.

HOY

Boulogne, Bulnes e|. Antonio

Sáenz y Medrano. Propiedad compuesta de salón de negocio y comodidades para familia. A 1 cuad. de la Av. Uriburu (camino pavimentado de Morón a S. Fernando) y 3 de la estación. Se entrega desocupada. BASE, $ 7000, a plazos.

Hoy Dgo. 23 de septiembre, a las 15, en la misma. — Comi y Pini.

V. Urquiza. Ballivian 2950-52

e|Bucarelli y Andonaegui. Sólido edificio compuesto de casa y departamento, a 1 cuad. de Pampa, 4 de Triunvirato y 5 de Av. 9 de Julio y de los Constituyentes. Renta neta anual, con alquileres de acuerdo al decreto del P. E., $ 1627,20 m|n. Visítese de 15 a 17. BASE, $ 14.000, a plazos.

El **Dgo. 30 de septiembre,** a las 15.30, en la misma. Prospectos: Cangallo 935. —Comi y Pini.

Magnífico petit hotel en una

ubicación destacada. Rivadavia 8242 e|. Ensenada y Candelaria. A pocos pasos de la estación V. Sarsfield. Sólido y lujoso edificio construído a todo costo y con detalles de verdadero lujo y confort. Planta baja y piso alto; especialmente jardín con patio español; calefacción central. Visítese de 9 a 18. BASE, pesos 75.000, a plazos.

El **Dgo. 7 de octubre,** a las 16, en el mismo. Prospectos: Cangallo 935.—Comi y Pini.

HOY

Av. Cabildo, sobre el Pque.

Saavedra. Parolssien 2971 e|Cramer y Conesa. Propiedad en terreno de 12m14 de frente por 30m. de fondo, compuesta de casa al frente y departamento interior. BASE, $ 5500, a plazos.

Hoy Dgo. 23 de septiembre, a las 15.30, en la misma. — Comi y Pini.

Sobre plaza Mayo. Venezuela

738-44 e|Chacabuco y Piedras. Propiedad en terreno de 10m82 por 37m35, en una de las ubicaciones más importantes del centro Sur. A 1 cuad. de la Av. Julio A. Roca y de Belgrano, 2 de la futura Av. 9 de Julio y 4 de Av. de Mayo. Visítese de 14 a 17. BASE, pesos 48.000, a plazos.

El **lunes 8 de octubre,** a las 15.30, en n|hall. Prospectos: Cangallo 935.—Comi y Pini.

Colegiales. V. Olaguer 2955-

59 e|Conesa y Zapiola. Buena propiedad compuesta de casa al frente y 4 departamentos, en un terreno que mide 15m38 por 42m41. A pocos metros de la estación, 2 cuad. de la Av. El Cano y de Av. de los Incas y sobre la Av. Federico Lacroze. Renta $ 2980,80 anuales libres de todo gasto y de acuerdo al decreto del P. E. Visítese de 13 a 17. BASE, $ 30.000, a plazos.

El **lunes 8 de octubre,** a las 15.30, en n|hall. Prospectos: Cangallo 935.—Comi y Pini.

Entre Ríos y Belgrano 1974

e|Pozos y Sarandí. Sólido edificio en un terreno de medidas excepcionales (15m15 por 51m50). En una ubicación que por su importancia, nos exime de mayores comentarios. Visítese de 14 a 17. BASE, $ 95.000, a plazos.

El **lunes 8 de octubre,** a las 15.30, en n|hall. Prospectos: Cangallo 935.—Comi y Pini.

Martínez. A 50 metros de la

estación. Ladislao Martínez e|Arenales y Rawson. Buen lote de amplias medidas que permiten cualquier tipo de edificación. BASE, $ 24 los 75 dm.c. (v.c.).

El **Dgo. 28 de octubre,** a las 17.30, en el mismo. Prospectos: Cangallo 935 (Bs. As.) y Alvear 101 (Martínez).—Comi y Pini.

Banfield. Alsina 1290 e|. Cha-

cabuco y Gazcón. Sólida casa habitación en una de las mejores ubicaciones de la progresista localidad. A 3 cuadras de la estación y 4 de la Av. Gral. Rodríguez (continuación de Av. Pavón). Visítese lunes, miércoles y viernes de 15 a 17. BASE, $ 19.000, a plazos.

El **Dgo. 21 de octubre,** a las 15.30, en la misma. Prospectos: Cangallo 935. —Comi y Pini.

Buen campo en Pincén (Pcia.

de Córdoba). En la conocida zona de Bouchardo a Huinca Renancó, caracterizada por la buena calidad de sus campos aptos para agricultura y ganadería. Campo de forma regular con frente al camino de Pincén a Ranqueles, que encierra una superficie de 544 Has., 43 a. 34 ca. Dista legua y media de Pincén, y aproximadamente una legua de Ranqueles. Buenos alambrados perimetrales e interiores, agua de primera calidad. Actualmente está alquilado entre $ 7,50 y $ 10 la ha. BASE, $ 75 m|n. la ha., a plazos.

El **lunes 8 de octubre,** a las 15.30, en n|hall. Planos: Cangallo 935.—Comi y Pini.

HOY

Canning y Castillo 379. Buena

casa compuesta de planta baja y dos pisos con 6 departamentos, en un terreno de extraordinarias medidas (20m98 por 114m45), a 2 cuadras de Cabildo, 3 cuad. de Córdoba y muy pocas de la Av. Juan B. Justo y del Pque. Centenario. Renta, con alquileres según decreto del P. E., $ 5383,18 anuales libre de todo gasto. BASE, $ 65.000 toda en cédula.

El **lunes 8 de octubre,** a las 15.30, en n|hall. Prospectos: Cangallo 935.—Comi y Pini.

Villa Ballester. A 3 cuadras

de la estación Malaver. 32 notables lotes con frente a las calles Santa Adelina, Salta, Jujuy y Colegio Militar. Rodeados de compacta edificación moderna. BASE, $ 10 por mes cada lote en 120 meses, sin interés.

El **Dgo. 21 de octubre,** a las 17, en los mismos. Planos: Cangallo 935.—Comi y Pini.

HOY

Av. Cabildo, sobre el Pque.

Saavedra. Parolssien 2971 e|Cramer y Conesa. Propiedad en terreno de 12m14 de frente por 30m. de fondo, compuesta de casa al frente y departamento interior. BASE, $ 5500, a plazos.

Hoy Dgo. 23 de septiembre, a las 15.30, en la misma. — Comi y Pini.

Sobre plaza Mayo. Venezuela

738-44 e|Chacabuco y Piedras. Propiedad en terreno de 10m82 por 37m35, en una de las ubicaciones más importantes del centro Sur. A 1 cuad. de la Av. Julio A. Roca y de Belgrano, 2 de la futura Av. 9 de Julio y 4 de Av. de Mayo. Visítese de 14 a 17. BASE, pesos 48.000, a plazos.

El **lunes 8 de octubre,** a las 15.30, en n|hall. Prospectos: Cangallo 935.—Comi y Pini.

Colegiales. V. Olaguer 2955-

59 e|Conesa y Zapiola. Buena propiedad compuesta de casa al frente y 4 departamentos, en un terreno que mide 15m38 por 42m41. A poc

PEÑA Y CIA

SAN MARTIN 232 — U. T. 33 - 7698 — BUENOS AIRES

FRACCIONES SELECCIONADAS POR EL Sr. ARTURO P. BOOTE, PARA SU SUBDIVISION

LOMAS DE LORETO EN GARIN

70 QUINTAS A 5 AÑOS DE PLAZO - BASE $ 0.30 los 75 d.c.

SOBRE LA RUTA 9 AFIRMADA ALTURA KIL. 38 Y CAMINOS INTERIORES MEJORADOS

EL DOMINGO 14 DE OCTUBRE

"SANTA RITA" EN ESCOBAR

67 CHACRITAS - 1 CHALET y 1 CASA A 9 AÑOS DE PLAZO - BASE $ 0.20 y 0.40 LOS 75 d.c.

FRENTE A LA RUTA 9 AFIRMADA, ALTURA KIL. 56 Y CAMINOS INTERIORES MEJORADOS

EL DOMINGO 21 DE OCTUBRE

NUEVO PARQUE PERO EN DEL VISO

350 QUINTAS EN 120 MESES - BASE $ 5.- m/n. POR MES

FRENTE A LA RUTA 8 ALTURA KIL. 43 PAVIMENTADA Y CAMINOS INTERIORES MEJORADOS

EL DOMINGO 28 DE OCTUBRE

PEÑA y Cía.

11011 v.23

ADOLFO BULLRICH & Cía. Ltda.

12 YEGUAS MANSAS DE POLO

JUGADORAS, NUEVAS, del estab° "LOS ROSALES" del Sr. CARLOS M. LIZARRALDE se rematarán en N|PATIO, Av. ALEM 1950

EL MARTES 25 DE SEPTIEMBRE, 14.30 horas

en exhibición en n|local de SAN JUSTO, donde PUEDEN ser probadas por los interesados; desde el LUNES 24 estarán en n|patio Av. Alem 1950. 11212 v.23

3.500 VACUNOS

SHORTHORN - HEREFORD - ABERDEEN ANGUS

MUY BUENA CLASE Y ESTADO

ORIGEN EN VIENTRES ADQUIRIDOS EN LAS CABAÑAS DE LOS SEÑORES VETRONE, ESTANGUET, GRACIARENA, DUGGAN, PEREYRA, ETC., y PADRES, DE PERKINS, ESTANGUET, DUGGAN, PEREDA, QUESADA, ZORRAQUIN, ETC.

MARCA LIQUIDA DEL ESTAB. "LAS ANGELAS" DEL Sr. RICARDO FELIX MUÑOZ

EN RUFINO, F. C. P.

El LUNES 1° de OCTUBRE, 14 Hs.

11216v23

SHORTHORN: 120 novillos 2 1|2 años a 3 años; 450 novillos 22 a 24 meses; 600 nov. 11 a 12 meses; 150 vaq. 22 a 24 meses, servidas; 150 vaq. 11 a 12 meses.

HEREFORD: 80 nov. 22 a 24 meses; 200 nov. 11 a 12 meses; 200 vaq. 22 a 24 meses, servidas; 70 vaq. 11 a 12 meses.

ABERDEEN ANGUS: 200 nov. 22 a 24 meses; 600 nov. 11 a 12 meses; 230 vaq. 22 a 24 meses, servidas; 200 vaq. 11 a 12 meses.

PARA INVERNADA Y GORDOS: 100 vacas con 100 crías y 100 vacas gordas. Se rematarán:

El **lunes 1°, de octubre**, a las 14 horas, en n|instalaciones. Informes en n|casa central: Av. Alem 1950, Bs. As., o al señor Samuel Sánchez Faya, en Rufino, F.C.P. 11217 v.23

Hereford de GLORIA LDO FERNANDEZ & HIJOS

Cabañas "El Pilar" y "La Reconquista"

100 TOROS

(80 de pedigree y 20 p. p. c.)

25 Vaquillonas de pedigree

SE REMATARAN:

En San Justo, F. C. O.

EL MIERCOLES 3 DE OCTUBRE

11210 v.23

1000 vacunos, en La Larga, F. C. S.— El jueves 27 de septiembre. 11214v.24

Haciendas en Ameghino, f.c.o. El martes 2 de octubre. 11218v.24

A PETICION DE PARTE

Judicial. Los animales sangre pura de carrera denominados: "LOHENGRIN", por Congreve y Lambda; "DONNA BIANCA", por Congreve y Venezia; "SEÑORON", por Fox Cub y Susita; "SERVICIAL", por Fox Cub y Sensitiva; "TABARINA", por Mannering y Tabaresa.

SIN BASE Y AL MEJOR POSTOR.

El **miércoles 26 de septiembre**, a las 15 horas en el Tattersall del Hipódromo Argentino. Orden del Sr. Juez en lo Civil Dr. José F. Oderigo, Secretaría del Dr. César F. Iraola, en el J° 9 "Ortiz Basualdo Samuel, Angel Enrique Eusebio protocolización y testamentaría". Comisión 5 o|o. Otros informes en nicasa Av. Alem 1950, Bs. As.—Adolfo Bullrich y Cía. Ltda.—Buenos Aires, 11 de septiembre de 1945—César F. Iraola, secretario. 10297 v.26

EN EXHIBICION

ABERDEEN ANGUS

DE "LAS DOCE" de JULIO GUASTINI e Hijos

PEDIGREE

50 TOROS a CORRAL 15 VAQ. SERVIDAS

EN SAN JUSTO - F. C. O.

El MARTES 25 de SEPTIEMBRE, 14.30 hs.

Solicite Catálogo en N|Casa Av. ALEM 1950.

ABERDEEN ANGUS Y SHORTHORN DE "ALSTON"

A. ANGUS	SHORTHORN
6 Toros pedigree a corral	16 Toros pedigree a corral
63 „ „ „ campo	32 „ „ „ campo

Se rematarán en SAN JUSTO, F. C. O.

El JUEVES 27 de SEPTIEMBRE, 14.30 hs.

SOLICITE CATALOGO EN N|CASA, AV. ALEM 1950.

11213 v.23

HOLANDO ARGENTINO

EN SAN JUSTO - F.C.O.

EL VIERNES 28 DE SEPTIEMBRE, a las 14 horas

100 vaquillonas p. p. cruza 2, 2 ½ y 3 años, origen Mascarenhas y Orion, servidas por toros origen "Las Malvinas" de Mascarenhas, de "LA PORFIA", en San Andrés de Giles, del Dr. Juan José Poggio; 22 vacas recién paridas, con 22 crías al pie y 44 vaquillonas muy buena clase y pinta, próximas a parir, en madres origen Reuteman y Weber, con servicio de toros de Orion y La Martona. GARANTIDAS LIBRES DE TUBERCULOSIS y BRUCELLOSIS, consignadas por el Dr. J. Feigues; 44 vacas de tambo, preñez revelada, miliquida de estab. "Cabo Corrientes" de la Suc. de doña Matilde M. de Peralta Ramos; 3 toritos puros de pedigree, en madres controladas por el Ministerio de Agricultura, de estancia "LA LIEBRE" del Barón Aug. Neufforge, y otros lotes de muy buena clase y origen.

Informes y pedidos de local, solicitense en nuestra Casa. 11215v.23

SOLARI & ROSSI

CASEROS 2844 — De la Corporación de Rematadores — U. T. 61 - 1475 - 1476

EXTRAORDINARIO!

AVENIDA CASEROS 3217 a 3227

Casi 1600 varas, con 23m50 de frente: Renta firme con alquileres irrisorios. —

¡Extraordinario! — Avenida CASEROS 3217-19-21-23-25-27, 3 casas, en block, cubriendo 1.176 mts., o sea, casi 1.600 vs. cds., en un foco comercial: frente al Parque Patricios, a 2 cds. de Rioja, a media de la sede del C. A. Huracán y con frente mismo a la arteria de mayor movimiento de la zona. Detalles: No. 3217-19: gran local de 2 plantas. No. 3221-23: altos y bajos; con local, excelente casa de familia, 5 departamentos y portería. No. 3225-27: amplio local con vivienda de 5 hab. y dependencias. Mide: 23m30 por 50m50. Sup.: 1.568,86 vs. cs. Alquileres: $ 13.900 por año, y son irrisorios! Impuestos: $ 2.448 por año. Atención los que buscan seguridad para su capital con rédito sensato en toda época! Estudie este negocio no solo por su renta, sino también por las perspectivas excepcionales que ofrece la amplitud del terreno con el extenso frente en sitio tan comercial. Base, $ 140.000 con plazos. Visítese.

El **miércoles 10 de octubre**, a las 15.30 horas, en nuestro hall, Caseros 2844. 10983 v.23

BARRIO PARQUE

MAGNIFICO PETIT-HOTEL

Palermo Chico. — Espléndida mansión, A 2 cds. de Av. Centenario y a 4 de Av. Alvear. En pleno barrio residencial, con vecindad selecta. Excelente distribución, material de óptima calidad. Detalles de confort. JUEZ TEDIN 3080 e. Ocampo y M. Ramírez. 10x30 mts. Sup. aprox.: 399.45 vs. cs. Pta. baja: vereda, jardín al fte., garage, hall, sala, comed., o|vista al jard., toilette, esc. de cedro, coc., c|fogón y a gas, prusiana, lav., jard. al fdo., depend. de serv., c|baño. En altos: hall, 4 dormit., baño instal. Calefacción, pisos parquet. Pav. pago. Se entrega desocupada. Base, $ 35.000, toda a plazos. Visítese de 15 a 17 hs.

El **jueves 27 de septiembre**, a las 15.30 hs., en n|hall, Caseros 2844. 10985 v.23

DE GRAN RENTA

ALQUILERES 16.800 — BASE $ 125.000

De gran renta. Por división de condominio, AV. CASEROS 4078 e. Pirovano y Alagón y prácticamente sobre las Avdas. La Plata y Boedo. Moderna, muy bien construída, sin servicios centrales, 4 plantas con 10 locaciones en total y portería (salón de negocio y 9 deptos.). Renta mensual, $ 1.400, total anual $ 16.800. No hay más gastos que los impuestos. Recomendamos el estudio de este negocio porque reune los 3 factores determinantes de una excelente inversión: ubicación, calidad del edificio y alquileres módicos que hacen seguro y permanente el rédito. Puede visitarse. Base, $ 125.000 m|n. Mitad a plazos.

El **jueves 27 de septiembre**, a las 15,30 hs., en nuestro hall, Caseros 2844. 10987 v.23

BANCO HIPOTECARIO NACIONAL

Casa Central 25 de Mayo 221/63 y Avenida Alem 232

Los remates están sujetos a las condiciones generales de los mismos y a las leyes y reglamentos del Banco. — La totalidad de los remates se publica en el boletín de la Institución

O'Higgins 1929 entre las de Suere y Echeverría. Casa en el estado que se encuentre, a saber: PLANTA BAJA: zaguán, hall con escalera a altos, sala, comedor, cocina y W. C. SOPANO, habitación y local depósito. ENTREPISO: habitación. PLANTA ALTA: vacío del hall, cuatro habitaciones y baño. Mide según división hipotecaria 7m36 de frente al SO. por 17m32 de fondo. SUPERFICIE APROXIMADA: 127,48 m. c.

El **28 de septiembre**, a las 14.30, en Casa Central BASE, $ 23.900. HIPOTECA, $ 19.000. DEUDA ACTUAL, $ 15.926. **Capital N. Ho. 117.164. Serie C (5 o|o).** Martillero: Quesada, y Cía., Sarmiento 299. NOTA: El comprador dentro de los noventa días de firmada la escritura de compra-venta, deberá poner la finca en perfectas condiciones de habitabilidad o cancelar la hipoteca. **No. Banco 488.** 09784 v-28

Provincia de San Juan, Depto. Pocito. Fracción "Sud" de la finca "La Cautiva", con superficie de 57 ha. 0142 m|c., apta para cultivos, con derecho de riego permanente para toda su extensión, a 5 Km. al SO. de la estación VILLA KRAUSE, F. C. P., lindando: N., con la fracción "Norte", de su misma finca, calle en medio; S., M. Gómez y R. Malla; E., R. Malla y calle en medio con "El Globo", y O., F. J. Keller.

El **4 de octubre de 1945**, a las 10.30 horas, en el local de la Sucursal. BASE, $ 75.000. HIPOTECA, $ 39.500. DEUDA ACTUAL, $ 36.533,51. NOTA: El comprador podrá tomar a su cargo la hipoteca en vigor. Por la diferencia entre el 80 o|o del precio de compra y la deuda actual de la hipoteca en cédulas, el Banco acordará facilidades al comprador para el pago de dicho saldo, con garantía hipotecaria del mismo inmueble de acuerdo con el artículo 62 de la Ley Orgánica, con el 5 o|o de interés anual y 1 o|o de amortización acumulativa pagaderos por semestres adelantados, juntamente con los servicios de la hipoteca en cédulas, siendo indivisibles ambos a los efectos del pago de intereses, amortizaciones y comisiones; las facilidades que se otorgan no podrán superar, en conjunto, la suma de $ 49.750. OTRA: Si el comprador deseare proceder a la extirpación de los viñedos y desmantelamiento de los galpones de la bodega, podrá efectuarlo siempre y cuando se comprometa a entregar el importe como amortización de la hipoteca que reconoce la propiedad. ADJUDICADA: 4512. Sucursal: SAN JUAN. Martillero: Dalmiro E. Lacizr. **No. control: 505.** v.4Oct.

OSVALDO ARÇAPALO

Hoy. Avdas. Triunvirato y Chorroarín 1063. Magnífico lote para industria, garage, departamentos. Con fuerza motriz, medianeras, cloacas y afirmado. Todo pago. (Con 20 vs. de frente) Sup.: 648mc63 (864vc84). Base, $ 27,50 los 75 d|c. (v|c.). Sólo 25 o|o al contado, saldo a 1, 2 y 3 años.

Hoy Dgo. 23 de septiembre, a las 16, allí. Inf., Diag. Norte 710. Tel. 34-3323.

Desocupada. Melián 2775 y Nahuel Huapí. A 2 c. est. Coghlan. Jardín, habit., comedor c|estufa, 2 piezas, baño, coc., etc. Terr.: 384 v|c. Cloacas y afirmado pagos. Base, $ 13.000, con fac.

El **domingo 14 de octubre**, a las 16, allí. Inf., Diag. Norte 710, T. 34-3323.

Renta, $ 1716. Base, $ 9500, con fac. Guayra 4644 e|. Miller y Lugones, y a 5 c. est. Drago. Consta de 6 hab. material, 4 mixtas, etc. Sup.: 433 mc. (577vc.). Afirmado pago.

El **domingo 30 de septiembre**, a las 15, allí. Inf., Diag. Norte 710. T. 34-3323.

Terreno calle Melián (e) Na- huel Huapí y Bebedero. lindero a la casa anterior. Mide: 8m66 (10v.) por 33m29 (38v.44). Afirmado, cerco y vereda pagos. Base, $ 8.500, con fac.

El **domingo 14 de octubre**, a las 16, allí. Inf., Diag. Norte 710. T. 34-3323. 47479 v23

En mensualidades. Desocupa- da. Mercedes 2635 e|. Nogoyá y Baigorria. Consta de jardín, 3 habit., baño inst., coc., celosías hierro, etc. Cloacas y afirmado pagos. Sup.: 206vc. Base, $ 65 por mes, en 180 meses, s|int. Unica entrega cont., $ 5.000.

El **domingo 7 de octubre**, a las 16, allí. Inf., Diag. Norte 710, T. 34-3323.

LUIS RISSO

SAN MARTIN 365 — U. T. 31-1425

Casa a plazos, Cuenca 1184. Terreno 10 x 25 metros. 4 habitaciones. Visítese de 15 a 17. Base, $ 12.000.

El Dgo. 30 de Sepbre., a las 18, allí.

Casa confortable a estrenar, a plazos. Condarco 3700. 3 habitaciones. Visítese de 15 a 18. Base, $ 10.000.

El Dgo. 30 de Sepbre., a las 17, allí.

Casa con cédulas Emilio La- marca (Orán) 5207. Comedor y 3 piezas. Visítese de 15 a 18. Base, $ 8000.

El Dgo. 30 de Sepbre., a las 16, allí. 47392 v.23

RAUL P. ARNAUDE & HERMANOS

EN HUANGUELEN, FF. CC. S. y R.P.B.

1.700 VACUNOS

SHORTHORN, ABERDEEN ANGUS Y HEREFORD

Habiendo: 150 vac., vaq. y nov. gdos.; 100 nov. Hereford 18 meses, gran clase y est., miliqda.; 150 nov. Shorthorn 12 a 15 meses, lotes de miliqdas.; 30 vaq. 3 años A. Angus, servicio garant. origen "Lolen"; 30 vaq. Shorthorn 3 años, serv. garant., miliqda.; 300 vaq. Shorthorn y A. Angus, de 15 meses a 2 1|2 años, lotes de miliqdas.; 220 vac. y tern. A. Angus, muy buena clase y est. (3 lotes de miliqdas.); 720 vac. y tern. Shorthorn, muy buena clase y est., lotes de miliqdas.

41 TOROS SHORTHORN Y ABERDEEN ANGUS

2 años, p. p. c., a campo, incluso: 20 Shorthorn de "El Mirador", de Benjamín B. Alberdi; 10 Shorthorn de "La Victoria", de Ramón N. Alberdi; 5 Shorthorn de "El Parque", de Emilio Boudou y otros; 3 A. Angus, origen Estanguet, y 3 A. Angus, origen Suc. Minvielle.

EL MIERCOLES 26 DE SEPTIEMBRE

A LAS 14 HORAS, en nuestras instalaciones de Huanguelén. — Inf.: Casa Central LAPRIDA, U. T. 32, ó Suc. HUANGUELEN, U. T. 36. 10589v23

CASA VALLERGA GORTARI

de VIEYTES, ARREse y Cía.

En FRANCISCO MADERO, F.C.O. - EL LUNES 25 (hs. 14)

900 VACUNOS 10712v.24

En CATRILO, F.C.O. y S. — El JUEVES 27, a las 14.30 hs.

2000 VACUNOS

Entrando: 250 vaquillonas Shorthorn, de 14|16 meses, gran clase, muy buen estado y 50 vacas de primera parición, gran clase y estado, con 50 terneros al pie, del establecimiento "La Filipina", de J. Kipp. 200 nov., Shorthorn, 2 años, muy b|clase y estado; 150 A. Angus, 2 años, muy b|clase y est.; 200 Shorthorn, 18|20 meses, muy b|clase y est.; 100 Shorthorn, 18|20 meses, muy b|clase y est.; 300 Shorthorn, b|clase y est., 14|16 meses, en lotes; 50 vacas Shorthorn, nuévas, b|clase y est., con 50 tern, al pie; 100 vacas secas, en lotes; 100 gordos abasto y plaza. v.26

En FRANCISCO MADERO, F.C.O. - El Jueves 4 de Octubre

3.000 NOVILLOS SHORTHORN Y ABERDEEN ANGUS, de 1 a 1 1|2 y 2 años, gran clase y estado. 10713 v.3

SOCIEDAD RURAL DE CHASCOMUS

EXPOSICION 1945

136 Toros SHORTHORN y ABERDEEN-ANGUS 136

70 toros Shorthorn inscriptos, 45 toros Shorthorn puros por cruza, 15 toros Aberdeen Angus inscriptos y 6 toros Aberdeen Angus puros por cruza. 12 Carneros LINCOLN y ROMNEY MARSH — 195 AVEs y CONEJOS

De las siguientes procedencias: "La Pastoril" de Suc. Juan José Baurin; "La Cuadrada" de Suc. Silvano Bousom; "La Elena" de León Bérétberide e Hijos; "Mamaia" de Jaime y Eduardo Campomar; "La María Isabel" de Sabino Conforti; "Santa Rita" de Carlos Debaisieux; "San José" de Juan F. Díaz e Hijos Ltda.; "El Arco" de Emilia. S. de Erausquin; "Negrete" de Suc. Eduardo M. Healy; "El Recreo" de López Llames Hnos. y Cía.; "Pedro Chico" de Carlos Maggi; "Santa Elena" de Catalina B. B. de Macdonald; "El Porvenir" de Miguel Angel Maglione; "San Gervasio" de José María Paez Hijo y Hnos.; "Luis Chico" de Alejandro E. Shaw; "Espartillar" de The Espartillar Estancia Co. Ltd.; "Shahaco" de Roberto Uthurralt y "La Reforma" de Zeberio Hnos.

Las ventas darán comienzo el día 24 de Septiembre, a la hora 10, con la RAZA SHORTHORN, terminada esta se venderá la ABERDEEN-ANGUS, las AVES y CONEJOS el día 23 a la hora 16.

Martillero: ADOLFO BULLRICH y Cía. Ltda. S. A. 10771v23

Pedro Martínez Barnés S.A.

SAN MARTIN 244 U. T. 33-2597 BUENOS AIRES

EN CORONEL SUAREZ MARTES 25

2300 VACUNOS

1.500 NOVILLOS 200 Short. 2 años g|cl., m|l.; 500 Short. 1 1|2 años, g|cl.; 300 A. A. 1 1|2 años, g|cl.; 500 Short. 1 a 1 1|4 años, b|c. y est. en lotes.

500 VAQUILLONAS 200 Short. 2 años, servidas, g. cl. y est.; 300 Short. 1 1|2 años 150 vacas Short. servidas y 75 vacas con 75 term. al pie.

10676 v.24

LARCO & PADILLA

Judicial. Bermúdez 3438 e| Lacar y Morán. Mide 8,66 m. de fte.; 8.667 m. de contrafte.; 33,516 en costado N.O. y 33,163 m. en costado S.E. (Ad corpus). Sup.: 202,201 m.c. Edif.: Galería, patio, 2 hab., cocina, w. c., jardín. BASE, $ 3.484,27 m|n. Con el pavimento totalmente pagado. Comisión 2 o|o. Seña 8 o|o (en efectivo). Remataremos por orden del señor juez civil Dr. J. L. Urdapilleta, sec. Molina, en autos: "Municipalidad de la Ciudad de Buenos Aires c|Juan Geiabert, suc."

El **domingo 30 de septiembre**, a las 16 horas, sobre la misma.—Larco y Padilla, San Martín 492. U. T. 32, Dársena 2852. 10410 v.24

Judicial. Piedrabuena 5038. Mide 8,66 m. de fte. por 43 m. de fdo. (Ad corpus). Edif.: 2 hab., vestíbulo, 2 cocinas, 3 w. c., galpón. Base, $ 3266,66.

JUDICIAL. PIEDRABUENA 5044. Mide 8,66 m. de fte. por 43 m. de fdo. (Ad corpus). Edif.: 2 hab., w. c., cocina. BASE, $ 3266,66.

JUDICIAL. COSQUIN 5043. Mide 8,66 m. de fte. por 43 m. de fdo. (Ad corpus). Edif.: 2 hab., cocina y w. c. BASE, $ 1800.

JUDICIAL. COSQUIN 5045. Mide 8,66 m. de fte. por 43 m. de fdo. (Ad corpus), Edif.: 1 hab., 1 cuartito, w. c., cocina. BASE, $ 1666,66.

Remataremos por orden del señor juez civil Dr. Arturo G. González, sec. Mario E. Calatayud, en los autos sucesorios de Doña Dolores Lozano de Prado.

El **sábado 29 de septiembre**, a las 15 horas en punto, sobre las mismas. Comisión 2 o|o. Seña 8 o|o (en efectivo). —Larco y Padilla, San Martín 492. U. T. 32, Dársena 2852. 10411 v.24

PEREZ NAVAS Hnos. y Cía.

Av. J. F. Uriburu 252 — U. T. 240 - 0448 — MONTE GRANDE

25 DE MAYO 145 — Piso 3o. - Escr. 330 — BUENOS AIRES

Monte Grande, 4 lotes, calle Legarreta esq. Dorrego, a 2 cuadras de la Avda. Alem. Base, $ 1 la v. c., 25 o|o al contado, resto a 3 años, con 5 o|o de interés.

El **domingo 7 de octubre**, a las 17 horas, en los mismos. 10961 v.23

Monte Grande. 7 lotes, calle Dorrego esq. Bartolomé Mitre, a 2 1|2 de la Avda. G. Santamarina. Base, $ 1 la v|c., 25 o|o al contado, resto a 3 años, con el 5 o|o interés.

El **domingo 7 de octubre**, a las 17,30 horas, en los mismos. 10961 v.23

Temperley. 2 casas, calle Co- lón Nos. 552 y 562, mide 18,59 por 59,75 metros. Base, $ 10.500, con 1|2 al contado y resto a 5 años, con el 5 o|o de interés.

El **domingo 21 de octubre**, a las 18.30 hs., en las mismas.

Temperley. 3 lotes, calle An- chorena entre Colón y E. Castro. Base, $ 1 la v. c., 1|3 parte al contado y el resto a 2 años, con el 5 o|o de interés.

El **domingo 21 de octubre**, a las 18,15 horas, en los mismos. 10962 v.23

Temperley. 2 lotes, calle Co- lón entre 14 de Julio y Anchorena. Base, $ 1 la v|c., 1|3 parte al contado y el resto a 2 años, con 5 o|o de interés. Afirmados pagos.

El **domingo 21 de octubre**, a las 18 horas, en los mismos. 10963 v.23

EN MONTE GRANDE

40 - LOTES - 40

PROXIMAMENTE

LUIS FERNANDEZ GORGOLAS & Cía.

CANGALLO 439 — U. T. 34, Defensa 6383

DIVISION DE CONDOMINIO

URUGUAY 861/63/65

2 CASAS Y LOCAL en 9m93 x 18m186

BASE $ 46.666,66 m/n.

AL CONTADO

EL JUEVES 27 SEPTIEMBRE, a las 16

EN LA CORPORACION DE REMATADORES

25 DE MAYO 347 — piso 3°

NO HAY CARTEL

Informes en nuestras Oficinas. 10581v23

COMPRAS DE GANADO EN LAS ESTANCIAS

De acuerdo con las comunicaciones recibidas en la Junta Nacional de Carnes, las compras de ganado "a recibir" efectuadas por los frigoríficos directamente en las estancias durante las últimas 24 horas fueron: 1484 bovinos, 1920 ovinos y 18.504 porcinos, con la siguiente clasificación y precio:

Cabezas	Precio	Vendedores	A embarcar en	A recibir
		Anglo		
125 Nov.	A fijar	H. S. Elía	Huetel	24|9|45
50 Nov.	A fijar	R. M. del Carril	Z. V. Dorna	24|9|45
36 Nov.	A fijar	Llorente Hnos.	L. Toldos	24|9|45
		Swift La Plata		
3 Nov.	A fijar	J. Medina	Brandsen	26|9|45
		Swift Rosario		
50 Nov.	A fijar	J. Aramendi	Maggiolo	29|9|45
50 Nov.	A fijar	J. A. Reisz	Moides	24|9|45
		Wilson		
228 Nov.	A fijar	E. Martínez de Hoz	S. Mauricio	23|9|45
400 Nov.	A fijar	E. Martínez de Hoz	S. Mauricio	23|9|45
140 Nov.	A fijar	SA. Gan. Ag. San Urbano	Arenaza	25|9|45
63 Nov.	A fijar	SA. Ag. Gan. La Espadaña	Arenaza	25|9|45
42 Nov.	A fijar	J. Magnoni	De Bary	25|9|45
42 Nov.	A fijar	R. V. Bouzat	De Bary	25|9|45

DIVERSAS CLASIFICACIONES

Cabezas	Precio	Peso	Vendedores	A embarc. en	A recib.	Clasific.
			La Blanca			
220 Vac.	0,3500	s. r.	Suc. B. Sansot	Pra. Junta	26|9|45	Consumo
35 Nvt.	0,4050	s. r.	Diez Hnos. y Cía.	Tandil	20|9|45	Consumo

LIQUIDACIONES CORRESP. A TROPAS DE NOVILLOS COMPRADOS "A FIJAR PRECIO", RECIBIDAS EL 22 DE SEPTIEMBRE DE 1945 Y COMPRENDIDAS EN EL REGIMEN DEL DECRETO 103.181 DEL 16/10/41

Núm. de cabezas	Fecha de faena	Vendedores	Procedencia	PROMEDIO de peso	PROMEDIO m$n. kg. vivo	PROMEDIO m$n. por cab.	Rendimiento o/o
			Armour				
25	18|9|45	J. Harriott	C. Suárez	480	0,3830*	183,69	65,4
25	18|9|45	J. Harriott	C. Suárez	456	0,3396*	154,73	62,2
781	18|9|45	I. Saran	Maracó	524	0,4070*	213,25	67,8
			La Blanca				
26	18|9|45	M. Boubée e Hjs.	C. Suárez	456	0,3709*	169,04	63,9
150	18|9|45	J. B. Bohle	C. Suárez	466	0,4037*	188,19	65,7
			Smithfield				
270	17|9|45	Las Cabezas Est.	Gualeguay	514	0,3769*	193,61	63,7
25	18|9|45	J. P. Young	G. López	537	0,3854*	206,89	65,9
144	18|9|45	SA. Est. Badenia	M. Juárez	568	0,3821*	217,10	65,8
75	18|9|45	A. B. Schule	M. Juárez	494	0,3927*	194,06	66,9
50	18|9|45	J. P. Young	G. López	506	0,4022*	203,52	66,7
20	19|9|45	R. G. O'Dwyer	Gualeguay	485	0,3874*	188,07	63,4
			Swift La Plata				
210	18|9|45	Suc. P. Iraola	Lincoln	558	0,3863*	215,51	63,8
84	18|9|45	Toledo SA. Agrop.	Lincoln	505	0,3852*	194,58	64,3
21	18|9|45	Toledo SA. Agrop.	Lincoln	485	0,3447*	167,27	61,4
220	18|9|45	J. G. Herran	Lincoln	533	0,3870*	206,22	66,0
480	18|9|45	Lafuente Hnos.	G. Pinto	570	0,3994*	227,57	65,6

(*) Sujeto a los ajustes de precios que corresponda efectuarse de acuerdo a lo dispuesto por el Art. 1° de la resolución de la Secret. de Ind. y Comercio de fecha 22|8|45.

OVINOS

Los 1920 ovinos comprados a fijar precio después del sacrificio se distribuyen de la siguiente manera: Anglo, 800; La Blanca, 460; Smithfield, 200 y Swift La Plata 460 cabezas.

LIQUIDACIONES CORRESPONDIENTES A TROPAS DE OVINOS COMPRADOS "A FIJAR PRECIO", RECIBIDAS EL 22 DE SEPTIEMBRE DE 1945

Cabezas	Vendedores	Procedencia	Precio p. cabeza	Promedio de peso	Clasificación
	Corporación—Faenadas en el Merc. de Hac. y Carnes de Rosario				
90	J. M. Giorgis	Casilda	9,50	16	Borregas
105	J. M. Giorgis	Casilda	8,50	11	Corderos
	La Blanca				
250	Urruti Hnos.	A. Alsina	14,30	14	Corderos
420	The Espartillar Ests.	G. Paz	13,80	15	Borregos
45	The Espartillar Ests.	G. Paz	16,—	34	Ovejas
85	Casa Lanz SRL.	Puan	14,30	14	Corderos
130	Casa Lanz SRL.	Puan	17,40	19	Borregos
360	Casa Lanz SRL.	Puan	19,80	22	Borregos
181	Casa Lanz SRL.	A. Alsina	21,—	23	Borregos
	La Negra				
240	P. L. Larre	Crotto	14,35	15	Borregos
860	L. Laharrague	Pringles	16,71	17	Borregos
180	L. Laharrague	G. Moreno	21,37	21	Borregos
23	L. Laharrague	G. Moreno	15,94	27	Capones
221	J. A. Harriet	G. Moreno	21,98	21	Corderos
20	J. A. Harriet	S. Mauricio	20,86	52	Carneros
200	J. A. Harriet	S. Mauricio	21,91	20	Borregos
395	J. A. Harriet	S. Mauricio	23,93	44	Capones
456	J. A. Harriet	S. Mauricio	21,40	21	Corderos
456	J. A. Harriet	América.	21,31	20	Corderos
		Smithfield			
1	Altuna Hnos. y Cía.	Nogoyá	15,60	24	Capón
167	Altuna Hnos. y Cía.	Nogoyá	14,30	15	Corderos
2	Altuna Hnos. y Cía.	Nogoyá	9,30	17	Ovejas
26	B. Aldanondo	Lazo	16,—	26	Capones
105	B. Aldonondo	Lazo	18,—	19	Corderos
12	B. Aldanondo	Lazo	11,—	20	Ovejas
7	B. Aldanondo	Lazo	12,—	32	Carneros

PORCINOS

Los 18.504 porcinos comprados a fijar precio después del sacrificio se distribuyen de la siguiente manera: Anglo, 770; Armour, 950; C. A. P., 140; Smithfield, 780; Swift Rosario, 14.755 y Wilson, 1109 cabezas.

LIQUIDACIONES CORRESPONDIENTES A TROPAS DE PORCINOS COMPRADOS "A FIJAR PRECIO", RECIBIDAS EL 22 DE SEPTIEMBRE DE 1945

Núm. de cabezas	Fecha de sacrific.	Vendedores	Procedencia	Prec. k. vivo (*) Máximo en m$n.	Prec. k. vivo (*) Promed. en m$n.	Promedio de peso	Rendimiento o/o
			Anglo				
84	17|9|45	Vda. de Beni e hijos	B. Ville	0,5800	0,5430	77	78,77
90	17|9|45	C. Voltan	Desnehy	0,5800	0,5706	92	77,51
80	17|9|45	D. y S. Bonaudo	Tancacha	0,5800	0,5569	111	81,01
48	17|9|45	Morra Hnos.	D. Rojas	0,5800	0,5412	109	79,80
146	17|9|45	M. Gasó	R. Cuarto	0,5800	0,5428	94	79,68
171	17|9|45	G. Cittadini	Oncativo	0,5800	0,5668	99	78,75
124	17|9|45	M. Renati	Merceditas	0,5800	0,5576	91	79,77
87	17|9|45	Falasco Hnos.	Del Carril	0,5800	0,5628	74	80,64
319	17|9|45	E. Peñalba	L. Toldos	0,5800	0,5503	96	78,39
320	17|9|45	G. Bonicelli	M. Buey	0,5800	0,5539	83	81,11
			Armour				
141	15|9|45	A. Moscardi	J. Celman	0,6000	0,5770	103	82,35
77	15|9|45	Berti Hnos. y Cía.	25 de Mayo	0,6000	0,5830	111	81,40
64	15|9|45	[illegible]	Lobos	0,6000	0,5299	103	73,75
71	15|9|45	J. B. Tamagnone	Conhello	0,6000	0,5664	93	79,24
75	15|9|45	C. Beltramino	Trenel	0,6000	0,5636	82	78,82
160	15|9|45	Colombo Hnos.	Conhello	0,6000	0,5790	90	81,90
38	15|9|45	Alim. Kraft SA.	Lobos	0,6000	0,5418	103	75,64

(*) Para determinar los promedios se incluyen decomisos y rechazos y se excluyen los muertos.

EL GANADO

Elaboración del cemento para establecimientos rurales; tanques australianos, bebederas, bebidas, etc. JOSE SEVERINO Av. Maipú 3784, Olivos, F. C. C. A.

PEDRO D. DUHALDE y Cía.

EN SALLIQUELO, F. C. O. — MAÑANA (13 hs.)

2.500 NOVILLOS, VACAS Y VAQUILLONAS, ENTRANDO MUY BUENOS LOTES DE MARCA LIQUIDA.

INFORMES: En n|escritorios en Pehuajó, F. C. O. y Pcial. U.T. 220, y en Buenos Aires, Avda. Pte. Roque Sáenz Peña 501, U. T. 33 Avenida 7430 y demás sucursales. v.25 PEDRO D. DUHALDE y Cía.

BUENOS AIRES VICTORIA 561 - 5to. piso U. T. 33-Avenida 3308 — **PASTORE & Cía.** — ROSARIO URQUIZA 1285 U. T. 7149-7409

EL JUEVES 27 (12.30 horas)

después de un almuerzo

A 3 leguas al este de **ATALIVA (S.F.)** y a 25 km. de **RAFAELA (C.A.)**

remataremos por cuenta y orden de Establecimientos Argentinos de Bovril Ltda., en la estancia "Santa Ana", zona limpia,

3.500 Vacunos Shorthorn y Hereford

EN SU TOTALIDAD MARCA LIQUIDA "BOVRIL"

DE BUENA CALIDAD Y ESTADO

Detalle: 2.100 vacas de muy buen tipo y estado, servidas, preñadas, en parición y un porcentaje con crías al pie; 200 vaquillonas de 1 año; 900 novillos de 2 años, muy buen estado; 200 novillitos de 1 año y 100 novillos de 3 años, mayoría muy preparados. Hacienda aclimatada a garrapata, acostumbrada mio-mio y vacunada contra carbuncio.

PARA CONCURRIR AL REMATE: Tren sale de Retiro miércoles 26, 19 horas; de Rosario, F. C. S. F., 23.45; de Santa Fe mismo día remate 6.45 horas, llegando Ataliva 11 horas. Regreso: tren sale Ataliva mismo día remate F.C.S.F., 17.34 horas; de Rafaela F.C.C.A. 17.40 horas. ADEMAS: Entre Rosario, Santa Fe, Rafaela y Ataliva, hay cómodo servicio de colectivos. 9977 v.26 PASTORE y Cía.

HOLANDO ARGENTINO DE GRAN CALIDAD

Remate liquidación total, por arrendamiento del campo, de

157 PIEZAS

c|o. Sr. Manuel Maíz, selección que reservó como lo mejor de la venta realizada el año pasado.

EN ROLDAN (C.A.)

DOMINGO 7 OCTUBRE

a las 9.30 horas. Este aviso volverá aparecer el 27. Pastore y Cía. 11032v.23

VALLERGA, FERRO & Cía.

Soc. de Resp. Ltda. — Capital $ 1.000.000.— m|n.

En 25 de MAYO, F.C.S. — EL MIERCOLES 26 (13.30 hs.)

1100 VACUNOS, entrando: Vacas gordas, Vacas con cría, Novillitos, Vaquillonas y terneros, para invernada, cría y plaza. 11174 v.25

En MOLL, C.G.B.A. — EL JUEVES 27 (13.30 hs.)

1000 VACUNOS, entrando: 50 Vaquillonas Short., muy b|clase y est., consig. por el Sr. E. Iribarne; 50 Novillos Short., gran clase y est., de 24 meses, del Estab. del Sr. Santiago Fitzsimons; resto haciendas para invernada, cría y plaza, inclusive: TAMBO EN PRODUCCION, compuesto de 172 PIEZAS, del Sr. Juan F. Romero. 11175 v.25

REMATE ESPECIAL

En 25 de MAYO, F.C.S. — EL SABADO 29 (13.30 hs.)

3.000 NOVILLOS

alta calidad y estado 1 a 2 1|2 años, incluso:

200 Vaquillonas Shorthorn de 1 año

MARCAS LIQUIDAS, con el concurso de importantes Establecimientos de la zona. (En breve detalles). 11176 v|25

REMATE ESPECIAL

En RAWSON, F.C.P. — EL 15 DE OCTUBRE (13.30 hs.)

4000 (Anotado hasta la fecha) NOVILLOS - VAQUILLONAS VACAS con y sin CRIAS

De MARCAS LIQUIDAS, GRAN CLASE, EXCELENTE ESTADO, consig. directas de importantes Estab. de la zona; entrando: 500 NOVILLOS SHORTHORN, de 2 años, casi listos, muy b|clase, del Estab. "EL NANDU", del Dr. Luis P. O'Farrell. (En breve detalles). 11177 v.25

SOCIEDAD COOPERATIVA TAMBEROS

ZONA ROSARIO Ltda.

Mitre 640 — Rosario — U. T. 27438

7°. REMATE FERIA ESPECIAL

Vaquillonas Holando Argentino

En Roldán, Sábado 6 Octubre (13 hs.)

800 VAQUILLONAS (sin servicio y servidas), de especial calidad, exclusivo de los tamberos socios de la Cooperativa, de su marca líquida. Controladas por una comisión de admisión y el veterinario regional del Ministerio de Agricultura de la Nación.

Martilleros: Sres. PASTORE y Cía. 10952 v. 23 Urquiza 1285 - Rosario - U. T. 7149 - 7409

BOYLE HERMANOS

En "EL RECREO", a 1 legua S. E. de LOS CISNES, F.C.C.A.

Por cuenta y orden de Debanne y Cía. por disolución de sociedad.

Liquidación total de las haciendas, entrando

700 VACUNOS — 370 PORCINOS D. J. — 130 YEGUARIZOS y 120 LANARES LINCOLN

Recomendamos estas haciendas a criadores exigentes por su gran calidad, con reproductores de pedigree y p. p. c.

EL SABADO 6 DE OCTUBRE, a las 13.30 hs.

Nota: El sábado anterior o sea el 29 de septiembre, por cuenta de los mismos liquidaremos los artículos rurales, implementos agrícolas, tractores, maquinarias, etc. Soliciten boletines con detalles de ambos remates a Debanne y Cía., U. T. 1 Los Cisnes o a n|escritorio, U. T. 1564, Venado Tuerto.—Boyle Hnos. v. 23

BELOQUI & ROSENZUAIG

REMATE ESPECIAL — PARA ALIVIAR CAMPOS

En ORDOQUI, F. C. M. — En nuestras instalaciones

EL MARTES 25 DE SEPTIEMBRE, a las 14 horas en punto

1.500 NOVILLOS, vacas secas, con cría, vaquillonas, toros p. p. c. y hacienda gorda. Entrando: 700 Novillos Shorthorn de 1 1|2 a 2 años, excepcionales en clase y estado, en lotes de marca líquida; 250 Vaquillonas Shorthorn de 1 a 2 1|2 años, incluso adelantadas; 100 Vacas y Vaq. de buena clase y estado con 100 terneros al pie; 50 Vacas secas de 5 a 7 años, excepcionales con y sin crías, marca líquida. Resto invernada, cría y gordo, para plaza y abasto. TREN: El día del remate sale tren de Puente Alsina, F. C. M., para llegar a Ordoquí a las 13 y 30 horas, pudiendo volver con el mismo tren a las 16 y 30 horas. Por informes a nuestra casa Central en C. Casares, U. T. 44, o en Buenos Aires, a los Sres. Beloqui y Cía., U. T. 33-2410. v24

HEGUY, PEZZALI & CIA.

Soc. Resp. Ltda. — Cap. $ 230.000

1500 NOVILLOS - En Banderaló, F.C.O.

EL MARTES 25 del cte. - 14 hs.

DETALLE: 300 novs., 18-20 meses, b|cl. y est., en lotes m|liq.; 300 novs. 14-18 meses, b|cl. y est., en lotes; 900 novs. 10-14 meses, b|cl. y est., en lotes m|liq. Recomendamos esta hacienda por tratarse de conjuntos especiales de criadores y tamberos de la zona, reconocidos por su gran calidad.

Informes: Bmé. Mitre 559, Bs. As. 11270 v.24

MIGUEL BIBILONI y Cía.

SOC. RESP. LTDA. — CAP. $ 100.000.—

En GENERAL VIAMONTE (Los Toldos), F. C. O.

El Día MIERCOLES 26, a las 14 HORAS

2.200 VACUNOS

entrando 1.000 nov. de 1 año a 2 1|2, mayoría m|l.; 700 vaquillonas de 1, 1 1|2 y 2 años, lotes adelantadas, may. m|l.; 150 vac. c|150 crías; 200 vacas 5 a 7 años, adelantadas. 10891 v.25

SALABERRY, BERCETCHE & Cía. S. A.

EN AMERICA F.C.O. — **550 Vacunos 1.600 Lanares** — EL MARTES 25

Liquidación total de las haciendas vacunas, lanar y yeguariza de DON ADOLFO ENQUIN, en el campo "LA JOSEFINA", de Don Antonio González Suárez, ubicado a 4 leguas de América, 2 de Pradere, 6 de Cuenca y 6 de C. Seré, F. C. O. — DETALLE: 150 nov. Short., 2 años; 120 de 1 y 1|2 años; 50 nov. Holando Argentino, 2 años; 100 vaq. 1 y 1|2 a 2 años, con serv., Short. y A. Angus; 30 vac. A. Angus, m|liq., 5 a 7 años, adelant., origen "El Meridiano", de Sauze; 30 vac. Short., 4 a 5 años; 20 vac. Heref., con 20 crías, y 3 toros Short. y A. Angus. - 650 ovejas con 650 crías al pie; 250 borregas y 50 borregos y 20 yeguarizos, silla, tiro y potros.

En BOLIVAR, F.C.S. — 900 Vacunos — EL MARTES 25

En Gonz. MORENO, F.C.O. - 1.200 Vacunos - El SABADO 29

En TAPALQUE, F. C. S. - 1.200 Vacunos - El DOMINGO 30

EN GENERAL RODRIGUEZ, F. C. O. — TAMBO del Sr. C. M. Alvarez

POSTERGADO PARA EL VIERNES 28

Informes C. Central, Defensa 188, Bs. Aires - U. 33-3976. 11179v24

Fischenich, Giácoma y Cía.

EN PERGAMINO

EL MIERCOLES 26 SEPTIEMBRE, (14 hs.)

2.000 VACUNOS

300 NOV. AB. ANGUS, 2 a 2 1|2 años, muy b|clase y est., m. líq. de los Sres. MAGUIRE y Cía.

400 Nov. Short., 1 1|2 a 2 1|2 años, moch., muy b|clase y estado.

200 Nov. Short., 3 años, buena clase y estado.

60 Nov. Hol. Arg., 2 años, muy b|clase y est., marca líquida Sr. Faustino A. Fano.

220 Vacas Short. y A. Angus, b. y muy b|clase y estado, con 220 terneros al pie.

300 Vacas y Vaquillonas Short., buena clase y estado.

300 Vacunos gordos abasto y plaza.

Informes en Pergamino: Merced 1004 - U. T. 18. 10959 v. 25

FRANCISCO 2° MORANDO

Consignatario — San Lorenzo 1167 — U. T. 6904 y 27756 - ROSARIO

ROLDAN, C.A. - Martes 25 Sepbre. (14 hs.)

600 HOLANDO ARGENTINO

REMATE ESPECIAL — Vacas y vaquillonas servidas y sin servicio, de la zona, gran calidad, inclusive 80 vaquillonas, preñez muy adelantada, de DANAK-BAT, S. R. Ltda., pinta y origen. Morando. 11031 v. 24

RAMON N. PORATTI y Cía. S. R. L.

CAPITAL $ 285.000.—

En 9 DE JULIO, F. C. O. — EL JUEVES 27 DEL CTE., a las 14 hs.

EXCEPCIONAL VENTA DEL CRIADOR AL INVERNADOR

LAS MEJORES HACIENDAS DE MARCA LIQUIDA DEL PARTIDO

4.800 VACUNOS. Det.: 400 Nov. de 20|24 m., b|c. ent. gordos; 2100 nov. 16|20 m., m|liq.; 1100 nov. 15 m., Durh., A. Angus, may., m|liq., m|b. clase; 400 nov. 12 m., m|liq., b. clase; 185 vacas Durh. y A. Angus, may. nuevas, c. 185 tern. al pie, de 2|6 meses; 300 vags. D. y A. Angus de 15|24 meses, y 130 vacas secas, preñez revelada.—RECOMENDAMOS: Muy especialmente este Rte. por tratarse de haciendas de alta calidad, siendo su gran mayoría marcas líquidas de conocidos Establec. entre éstos: 400 novillos de "Bella Vista", de A. R. Bosch y S. M. de Bosch; 400 de "La Dorita", de L. Magnasco y Cía. Ltda.; 300 de "San Hipólito", de García, Alonso y Cía.; 200 de "San José", de M. Bernal; 500 de "La María", de F. Gougy; 180 de "La Blanca", de R. P. de Sánchez; 160 de "Los Andes", de Puyade; 100 de "La Virginia", de Garbarini; 140 de "La Buena Esperanza", del Dr. Rivero; 100 de "El Porvenir", de Monasterio; 100 de "Vista Alegre", de F. González; el resto de "San Nicolás", de Repetto; "El Rancho", de Aróstegui; "San Miguel", de la Suc. Saralegui, Passarini Hnos, A. y N. Chiaffitella, Aguirrezabala y Artola, Dgo. Elescano, C. Elescano, J. D. Costas, B. y D. Lizarralde, R. Oroz, Renaco y Velasco, J. B. Mondragón, L. P. Muratore, Fco. Cancelleri, M. Vásquez, M. S. Grizutti, M. Montanari, A. Núñez, A. Passut, U. Massaccesi, Corbetta Hnos., Z. A. Rodríguez y otros. 10611v24

LUIS GUILLET & Cía.

Martillero: SAMUEL DE LA CANAL

Pedernera 385 — C. C. 41 U. T. 1281 V. MERCEDES (S. Luis) F. C. P.

EN VILLA MERCEDES, F. C. P.

1165 VACAS DE CRIA — 250 CRIAS AL PIE — SHORTHORN BUENA CLASE

En REMATE ESPECIAL, de acuerdo al siguiente detalle: 305 Vacas señal de 1939 con 93 crías al pie; 383 Vacas señal de 1940 con 76 crías al pie; 477 Vacas señal de 1941 con 81 crías al pie, además para invernada: 140 novillitos de año, origen de "Las Totoritas"; 150 novillitos de año, origen y marca líquida de Luna. En nuestras instalaciones de esta ciudad, el día

MIERCOLES 3 DE OCTUBRE, a las 14 horas en punto

Trátase de haciendas sola marca, en buen estado con terneros de días a dos meses de edad, duros y en perfecto estado para arreos o embarques, resto con servicio del 6 o|o de toros desde el 1o. de Julio de 1944 al 30 de Marzo de 1945, buena clase y desarrollo. Más detalle a n|escritorio.— LUIS GUILLET Y CIA. 10967 v.23

LA AGRICOLA GANADERA S.A.

EN CASTELLI — EL LUNES 24

90 TOROS SHORTHORN y A. ANGUS

Consignaciones de: SHORTHORN; La Cuadrada, de Suc. S. Bousom; San Simón, del Sr. B. Elissondo; El Porvenir, de Sres. J. Beherán y Cía.; La Esperanza, de Sres. C. y M. Otero; La María Delia, del Sr. C. Fernández Gandarias y La Alegría del Sr. C. M. Portela; A. ANGUS: La Licha, de Suc. de A. Martínez; Huaca Curu, del Dr. D. Z. Blanco Villegas; San Eduardo, del Sr. E. Molina Goya; Las Lomas, de la Sra. M. Guerrero de Piñeiro Pearson. 10838v23

EN CASTELLI — EL MIERCOLES 26

900 VACUNOS

Detalle: 100 vacas, vaqlls., novs. y terns. gordos en lotes; 230 novs. de 1 a 2 años; 120 vqs. de 1 a 1 1|2 a., b|cly est.; 50 vaqs. m|liq. de 2 1|2 años y 400 vacas secas y c|cría. 10966 v.23

BRAVO & CASTRO

En General Pico, F. C. O.—

800 VACUNOS

El miércoles 26 de septiembre, a las 10 hs. 10480 v.25

En Quemú-Quemú, F. C. O.

El sábado 29 de septiembre, a las 14 horas. 10824 v.28

Maffia, Zarlenga y Cía.

— S. R. L. - Capital $ 50.000 —

En Cnel. GRANADA

1300 VACUNOS

ENTRANDO:

1000 Novillos, 1 a 2 años, m|l.

130 Vaquillonas - 170 Gordos

El Martes 25 de Septbre.

(14 horas)

Inf.: n|escrit. Gral. Pinto, U. T. 16 10162 v. 24

F. A. ISEAS

600 YEGUARIZOS

En Chascomús, F. C. S. 10o.

remate de este año en los locales de la Sociedad Rural, A las 12 1|2 horas.

El jueves 27 de septiembre. Comprende la venta 100 potros tipo Percherón y Remonta, 3 1|2 años y arriba; 100 Yeguas igual tipo; 100 caballos de silla, nuevos y sanos; 100 caballos y yeguas de tiro, nuevos, y 200 yeguas con y sin cría, desechos, potrancas, etc. Trenes de Constitución, 7.30 y 11.35. Micros "Cóndor" y "Costero"; en auto, camino afirmado a M. del Plata. Otros datos ocurrir a mi escritorio, U. T. 122 Chascomús.—F. A. Iseas. Este aviso no aparece el día del remate. v.26

BERNARDO M. CALDERON

En MERCEDES (Bs. As.)

El Jueves 27, a las 13.30 hs.

REMATE FERIA DE HACIENDAS GENERALES

11257 v. 23

Suc. MATIAS ANSAÑO

En Marcos Paz, F. C. S. y O. y C. G. B. A.

500 VACUNOS 500

El lunes 24 de septiembre, a las 14 h. Incluso bilotes de novtos. y vaq. marca l. de la zona, vacas y vaq. para consumo y plaza, vaca c. y s|crías y vacunos varios. Datos, U. T. 58, Marcos Paz. 11266 v.23

C. CORRADI

EN VILLA VALERIA, F. C. P. EL MIERCOLES 26 de SEPTIEMBRE a las 10 horas

1.100 VACUNOS

(gordos e invernada)

Entrando: 300 novillitos de 1 1|2 años, M. D., marca líquida especiales; 200 vacas especiales machorras gordas m|l. de Sarmiento, Smith y La Amarilla; 100 vacas con cría marca líq. Mamy y Guillet, resto novillos, vaq. etc. 15 petisas y petisos de silla, lanares gordos de consumo y plaza. 11264 v.25

JUAN M. GIGENA

1.000 vacunos

En Los Cardales, F. C. C. A.

El lunes 24 de septiembre, a las 14 hs. Entrando 650 novillos de 1 1 1|2 y 2 años; 200 vaq. de 1 a 2 años, todo de muy buena clase, el resto consumo y cría. Tren de Retiro a las 13. Mayores datos a mi escritorio, U. T. Los Cardales 18. 46812v24

PEDRO y ANTONIO LANUSSE

SAN MARTIN 240 — BUENOS AIRES

En EL FORTIN, F. C. C. A. — MAÑANA 24 DE SEPTIEMBRE

Liquidaremos en la Estancia "La Perla", por cuenta y orden de Establecimientos Argentinos de Bovril Ltda., a las 14 horas

2.800 VACUNOS

SHORTHORN, HEREFORD y P. ANGUS

De acuerdo con el siguiente detalle:

500 vacas S., 6 años, preñadas y en par.; 200 vacas S., 8 años, preñadas; 50 vacas S., 6 años, con 50 crías al pie; 140 vaq. S., 1 año, gordas; 200 terneras S., 10 meses; 600 nov. S., 20 meses, mochos; 400 nov. S., 2 años, mochos; 200 nov. S., 12|15 meses, mochos; 100 terneros S., 9|10 meses; 70 vaq. P. A., 2 años; 80 vacas H., 8 años, serv.; 40 vacas H., 6 años, preñadas; 100 terneros S., 9|10 meses. Toda la hacienda es de buena clase, se encuentra en muy buen estado y será presentada en lotes al alcance de todo comprador.

Pastoreo gratis por 8 días para organizar arreos o embarques. Comisión: 2 o|o a cargo del comprador

Tren: Sale de Retiro hoy a las 20.30 horas para El Fortín, donde habrá autos para trasladar a la concurrencia.

En LAS FLORES, F. C. S. —

800 VACUNOS

Entrando: 100 vacunos gordos; 150 novillos de 2 años Shorthorn y P. Angus, b|clase; 150 novillos de año en lotes de m. l.; 100 vacas servidas; 100 vacas con 100 terneros al pie y 100 vaquillonas de 14 meses en lotes de m. l. LANARES: 50 ovejas con 50 corderos al pie.

EL MARTES 25 DE SEPTIEMBRE

Comisión 2 o|o a cargo de cada parte.

Tren: Sale de Constitución el mismo día a las 8.10 horas, regresando en la tarde.

Mayores informes en n|escritorios en ésta, o en nuestras agencias regionales. 11050 v. 23 PEDRO y ANTONIO LANUSSE

EN BARADERO, F. C. C. A. — EL SABADO 29 DE SEPTIEMBRE

Liquidaremos en la Estancia "Los Alamos" por cuenta y orden de Establecimientos Argentinos de Bovril Ltda.

5.500 VACUNOS SHORTHORN, HEREFORD y POLLED ANGUS

De acuerdo con el siguiente detalle:

HACIENDA SHORTHORN DE CRIA: 600 vacas de 6 a 8 años, preñadas; 500 vacas de 4 a 5 años, preñadas; 150 vaquillonas de 18 m. y 385 vacas mestizas de 6 a., servidas.

HACIENDA P. ANGUS DE CRIA: 400 vacas de 4 a 6 años, preñadas; 500 vacas de 4 a 5 años, preñadas; 100 vacas de 7 y 8 años, preñadas, y 150 vaquillonas de 18 m.

HACIENDA HEREFORD DE CRIA: 500 vacas de 7 a 8 años, preñadas; 400 vacas de 6 a 8 años, preñadas; 140 vacas de 3 años, servidas y 130 vaquillonas de 2 años.

NOVILLOS PARA INVERNADA: 500 Shorthorn de 2 años; 55 Shorthorn de 2 1|2 años; 65 Shorthorn de 18 meses; 120 Shorthorn de año; 500 P. Angus de 3 años; 110 P. Angus de año y 100 Hereford de año.

Estas haciendas se encuentran en perfecto estado de sanidad y condiciones de explotación.

En BALCARCE — El Sábado 29 de Septiembre — REMATE FERIA

En VILLA MARIA — El Martes 2 de Octubre — REMATE FERIA

Enrique Yaniz

Defensa 188 U. T. 33 Avda. 6691

CARMEN DE ARECO

1.300 VACUNOS

invernada, cría y consumo.

El martes 25 cte. Después detalles.

Toros de "San Jacinto", de Unzué de Alvear y "Don Alejo", de López Lecube, Shorthorn, 2 años puros de pedigree y por cruza, siendo los segundos de doble propósito, leche y carne. Además, 5 Hereford de "Los Ombúes" de Blaquier.

El martes 25 cte., en Carmen de Areco.—Enrique Yaniz. v.23

ANSORENA PIUZZI y Cía.

Ad-Co

EN ITALO, F.C.P.

1.000 VACUNOS Shorthorn, incl. 300 vac., vaq. y nov. gord. abasto y plaza; 500 nov. inv. 1, 1 y 1|2 y 2 años en lot. m|l.; 50 vaqll. tamb. 2 a 2 y 1|2 años, preñ. rev.; 50 vac. preñ.; 30 vac. lech. con 50 crías al pie. Resto hac. generales; 15 yeguarizos tiro y silla.

El miércoles 26 de septiembre, 10 hs., en n|inst. 10400 v.24

CARLOS A. FOSSATTI & Cía. S. A.

3800 VACUNOS

Entrando: 3200 NOVILLOS y 600 VACAS y VAQUILLONAS

GRAN CLASE - MARCAS LIQUIDAS

En LABOULAYE, F. C. P. - (14.30 horas) - EL VIERNES 28

DETALLE: 3200 NOVILLOS, de las siguientes procedencias: 400 Hereford 18 a 24 meses, buen estado, m|liq. Dr. José María Cullen; 1000 Shorthorn, de los cuales 400 de 18 a 20 meses, 300 de 16 meses y 300 de 12 a 15 meses, marca líquida de la Suc. de Don Augusto Bero; 200 Shorthorn 14 a 16 meses, m|liq. "San José", de Picazo Elordy; 200 A. Angus 13 a 14 meses, m|liq. Sotelín, S. R. L.; 170 Shorthorn 16 a 24 meses, m|liq. S. A. Agrícola Ganadera Leonard; 150 Shorthorn 16 a 18 meses, m|liq. "Quelmecó", de Ricardo Redlich; 150 Shorthorn 12 a 14 meses, m|liq. Eustasio Robles; 50 A. Angus 12 a 14 meses, m|liq. Dr. Benito de Miguel, y 880 NOVILLOS Shorthorn, 14 a 18 meses, marcas líquidas de los establecimientos de los señores Juan Isasi, Marcelino Domínguez, N. Tolosano, T. Principi, R. Ostinelli, V. Elbusto, Juampérez y Cía., P. y S. Borthelle, J. Airasca, S. Giay, N. Bértola y otros. 600 VACAS y VAQUILLONAS, entrando: 300 vacas Shorthorn 4 a 8 años, buen estado, y 300 vaquillonas Shorthorn 1 a 2 años, buen estado; incluso adelantadas, marcas líquidas de "San José", de Picazo Elordy, doctores Olivero y Valdés, "La Margarita" de Dale, Arcaute Hnos. y otros.

En LABOULAYE, F. C. P. — MARTES 25 — 1.100 VACUNOS

En CANALS, F. C. C. A. — MARTES 25 — 1000 VACUNOS

Informes a n|escritorios en Buenos Aires, Avda. P. R. S. Peña 710 - U. T. 34 - 7485 y 6795 y Agencias. 9982 v.27

CASA "VALLERGA GORTARI" de ALDUNCIN, SISINNI y Cía.

EN SALAZAR, F. C. C. Gral. — EL MARTES 25, A LAS 14.30 HORAS:

800 VACUNOS, entrando 400 novillos Shorthorn, de 15, 18, 20 y 22 meses, de buena clase y estado; 100 vacas c|cría, vaquillonas y hacienda gorda para abasto y plaza.

EN MONES CAZON — EL MARTES 2 DE OCTUBRE, A LAS 14 HORAS:

1000 VACUNOS, entrando 500 novillos Shorthorn, de 18|22 meses, de buena clase y estado. Vacas secas y c|cría, vaquillonas y hacienda gorda para abasto y plaza.

EN MONES CAZON — EL DOMINGO 7 DE OCTUBRE, A LAS 10.30 HORAS:

EN EL SALON DEL CINE TEATRO ESPAÑOL

551 HECTAREAS, 2546 MTS². CAMPO "LA MARINITA"

De los Sres. Gibson Hnos., por c|y o|de los mismos. Sito en el Cuartel 7° del Partido de Pehuajó, a 3 leguas al Este de Mones Cazón, 5 de Henderson, 3 de Enrique Lavalle, F. C. Midland y 15 de Pehuajó, F.C.O. y Provincial.

BASE: $ 390.00

Tierras excepcionales. Aguas de primer orden. Dividido en 6 potreros, con 2 molinos, en su casi totalidad alfalfado. Resto con centeno, muy bien empastado. Con montes a la entrada, muy pintoresco; al centro, con manga chica de mano y al fondo, tomando una buena parte de su línea. Alambrados en buen estado y con suplemento de tejido de cerdo en tres de sus lados. Condición de venta: AL CONTADO. COMISION 2 o|o. c|compradores. Seña 10 o|o. Títulos perfectos. Libre de todo gravamen. ENTREGA: inmediata a la escritura-ción, libre de ocupantes. INFORMES: en n|Casa Central, Mones Cazón, U. T. 25; a n|s. consignatarios señores Arancedo y Cía., Venezuela 676, U. T. 33-7897; a los Sres. Gibson Hnos., San Martín 296, U. T. 33-1564 o a n|representante en Guaminí, Don Alfredo J. Arrechea. U. T. 30. 10773 v.24

SAULO y FILGUEIRA Soc. Resp. Ltda.

Cap. $ 100.000

2000 NOVILLOS

En CHASCOMUS - El Miércoles 26 del cte., 13 hs.

1.500 Shorthorn, 1 1|4, 1 1|2 y 2 años; 500 A. Angus, 1 1|4 y 1 1|2 años

Totalidad marca líq. de la zona. — CHASCOMUS, U. T. 485. v.26

TEIGEIRO, SIMIONATI y Cía.

33o. Remate Feria en MACKENNA, F. C. P.

HACIENDA GENERAL Y GORDA

SABADO 29 DE SEPTIEMBRE

INCL.: **1.000** nov. 2 años en lotes m|l. gr|clase y est.

MACKENNA, U. T. 19 — Bs. As. TUCUMAN 141 — U. T. 31-3510 10252 v.23

NEGOCIOS EN CEREALES Y OTROS PRODUCTOS

Mercados argentinos de cereales y lino

CAMARA GREMIAL DE CEREALES

Precios oficiales de ayer, mercadería puesta sobre vagón en la dársena:

Trigo duro (base de 80 kilos), $ 15,85; semiduro (base de 78 kilos), $ 15,60; semiduro (base de 73 kilos), $ 15.

Maíz amarillo, embolsado, para consumo, a $ 9,20; id. id. a granel, a $ 8,50; id. cuarenteno, embolsado, $ 11,30; id. para combustible, $ 8,05.

Lino grado Nro. 2 (base de 4 o|o), s|c.

Avena blanca (base de 49 kilos), $ 13,35; amarilla (base de 47 kilos), $ 13.

Cebada cervecera (base de 65 kilos), $ 15,40; forrajera (base de 62 kilos), pesos 15.

Centeno (base de 72 kilos), $ 16,60.

Semilla de girasol, $ 19,50.

Arroz zona norte, tipo Carolina, $ 28,50; glacé, $ 26,25; zona litoral, Carolina, pesos 30; glacé, $ 27,50.

Maní descascarado, zona Córdoba, Corrientes, costa norte de Santa Fe, Entre Ríos y Chaco, embolsado, $ 31,25; a granel, $ 29,75.

SOBRE MUELLE DE BAHIA BLANCA

Trigo duro, $ 15,45; semiduro Nro. 2, 15,20; semiduro Nro. 3, $ 14,60.

Avena blanca, $ 12,70; amarilla, $ 12,50.

Cebada cervecera, $ 15,40; forrajera, pesos 15.

Centeno, $ 16,60.

SOBRE CAMION EN PUERTO QUEQUEN

Trigo duro, $ 14,75; semiduro Nro. 2, $ 14,50; semiduro Nro. 3, $ 13,90.

Avena blanca, $ 11,90; amarilla, $ 11,70.

Cebada cervecera, $ 14,60; forrajera, pesos 14,15.

Lino, s|cot.

CAMARA GREMIAL DE MOLINEROS

Precios oficiales de las harinas y de los subproductos del trigo:

Entrega inmediata y para fechas: Harina cuatro ceros, s|cot.; tres ceros, $ 11,15 la bolsa de algodón de 70 kilos; dos ceros, $ 10,80; cero, $ 10,50.

Para exportación: Afrecho, $ 6,50 los 100 kilos (sin bolsa); afrechillo y rebacillo, $ 6,90; semita, $ 7,30; harinilla, pesos 9.

Para consumo: afrecho, $ 7,30 (con bolsa); afrechillo, $ 7,70; rebacillo, $ 7,90; semita, $ 8,20.

MERCADO DE ALGODON DE Bs. AIRES

Unica rueda —Sin operaciones.

Precios de ajuste — Fibra de algodón, grado A: disponible, septiembre, octubre y noviembre, $ 1,36; grado B: disponible, septiembre, octubre y noviembre, pesos 1,30; grado C: disponible, septiembre, octubre y noviembre, $ 1,23; grado D: disponible, septiembre, octubre y noviembre, $ 1,12; grado E: disponible, septiembre, octubre y noviembre, $ 0,98; grado F: disponible, septiembre, octubre y noviembre, $ 0,90.

Aceite de algodón neutralizado, puesto en Bs. Aires, septbre., $ 0,69 el kilo.

Semilla de algodón, sobre vagón en Resistencia, disponible y septiembre, $ 93 la tonelada.

Tortas de algodón 50 o|o, disponible y septiembre (sin bolsa), $ 110 la tonelada.

CAMARA ALGODONERA DE Bs. AIRES

Fibra de algodón "standard" oficial argentino, puesta sobre vagón o en lancha en Buenos Aires: Tipo A, $ 1360 la tonelada (nominal); tipo B, $ 1300; tipo C, $ 1230; tipo D, $ 1120; tipo E, $ 980; tipo F, $ 900.

Fibra de algodón, tipo B, en Presidencia Roque Sáenz Peña, $ 1240; en Villa Angela, $ 1250; en Las Breñas, $ 1230; en Formosa, $ 1245; en Santiago del Estero, $ 1255; en Corrientes, $ 1250, y en Resistencia, $ 1280.

Semilla de algodón, puesta sobre vagón en Resistencia, $ 93 la tonelada.

PRODUCTOS DIVERSOS

MERCADO CENTRAL DE FRUTOS

		1945	1944
Lana entrada	kilos	31.671	97.821
" salida	"	68.652	108.432
Lanares entr.	"	1.950	1.130
" salida	"	—	10.190
Vacunos entrada.	"	10.570	4.950
" salida	"	4.600	4.540
Yeguarizos entr.	"	40	170
" salida	"	2.850	240
Cereales entr.	bols.	—	—

Entrada total desde el 1o. de julio

Lana	kilos	7.629.415	4.652.069
Lanares	"	821.310	677.010
Vacunos	"	552.990	510.920
Yeguarizos	"	26.820	23.880
Cereales	bols.	5.190	—

Existencia

Lana	kilos	8.134.654	8.746.936
Cereales	bols.	33.514	173.515

Lana — 16.000 kilos, prima, a $ 16,50; 4000 cruza fina, del Chubut, a 14; 20.000 fina y prima, vieja, a 11,50; 1500 c|fina, de Provincia, a 11; 2000 c|mediana, de 1 a 11,50; 19.000 c|gruesa, de 8 a 8,70.

Segunda esquila — 9000 kilos c|fina y mediana, de 11 a 11,50; 5000 de Patagones, a 12,25; 1500 barrigas, a 3,50.

Pieles lanares — 5500 kilos consumo, de 0,55 a 0,65; 1200 corto y pelado consumo, de 0,35 a 0,45; 400 borregos, de 0,40 a 0,45.

Vacunos, becerros y nonatos — 200 cuerocr., de 11 a 12; 150 nonatos solos, de 29 a 30; salados sin operaciones.

Potros — 100 cueros, de 0,74 a 0,80.

Cerdas — 650 kilos, de 40 a 50; 150 tuce, a 30; 100 de vaca, a 30; 100 colas medias y cuartas, a 82.

Liebres — 3000 cueros, de 1,20 a 1,60.

Corderitos gruesos — 160 doc., de 7,50 a $ 30; 45 finos, de 6 a 7.

AVES, HUEVOS Y AFINES

Movimiento registrado ayer en el mercado municipal:

Ventas. Huevos de criadero, 60 docs., $ 55,20; id. original, 123.270 docs., pesos 107.748,15; entrada id. criadero, 60 docs., a $ 0,92 la docena; id. frescos a campo, 171.420 docs., de $ 0,86 a $ 0,90; decomiso, 2141; revisados 178.470. Plaza firme.

Aves y conejos, 11.292 yuntas, pesos 55.192,60; pavos y pavitas, 6545 kilos, $ 9015,75; cerda, 14 kilos, $ 72,80; cueros 110 unid., $ 105,20. Imp. total, $ 64.386,35.

Promedios por yunta: Gallinas esp., de $ 6,50 a $ 7,50; buenas, de 5,50 a 6,40; reg., de 4,50 a 5,40; chicas, de 3,40 a 4,40; pollos esp., de 5,50 a 7; buenos, de 4 a 5,40; reg., de 2,40 a 3,80; chicos, de 0,80 a 2,30; pavos (kilos), de 1,25 a 1,60; pavitas, id., de 1,20 a 1,40; patos criollos, de 3,30 a 3,50 la yunta; pekineses, a 3,20; marruecos, de 2,40 a 3,60; conejos esp., a 3,80, reg., de 2,80 a 3; chicos, a 2; pichones paloma, a 0,40; cueros varios, de 0,40 a 1,60; cerda, k., a 5,20.

SE BUSCAN AGENTES Y COMPRADORES

Casa americana puede exportar Prendedores plásticos y de maderas preciosas. Muestrarios bien surtidos se envían al recibir su cheque de $ 100.00 y $ 200.00, moneda americana, según tamaño del envío. También tenemos otros artículos. Sírvase especificar sus deseos.

International Enterprises, 1480 Broadway, New York 18.

CLINICA GENERAL Y NIÑOS

Doctor E. H. MONTERO

APARATO DIGESTIVO

Consultas de 10 a 12 y de 15 a 19

Bartolomé Mitre 1835. T. Cuyo 47-1792

NERVIOSAS Y MENTALES (TRASTORNOS GLANDULARES)

Dr. C. SANCHEZ AIZCORBE

Consultas de 10 a 12 y de 15 a 20 hs.

PARAGUAY 1365 U. T. 41-4207

GARGANTA, NARIZ Y OIDOS

GARGANTA, NARIZ y OIDOS

Dr. E. T. FRERS, ESPECIALISTA, J